TIDAHOLMS-guiden

28 år

Nr 1 2021. Årgång 28

TEMA: MODE & LIVSSTIL | KNEP & KNÅP | FOTOTÄVLING | FAMILJESIDAN

Vill du också göra en trygg affär med bäst betalt?

Vi hjälper dig gärna. Just nu ingår* energideklarationen.

Boka in ett möte med oss så berättar vi mer!

*Erbjudandet gäller nya kunder som tecknar ett förmedlingsuppdrag innan 31/5 2021 med Svensk Fastighetsförmedling Tidaholm.

DANIEL ANDERSSON
Fastighetsmäklare
0500 44 55 34

DENNIS JOHANSSON
Fastighetsmäklare
0709 80 42 30

ANDREAS AGERBORN
Fastighetsmäklare
0500 44 55 35

SVENSK FASTIGHETSFÖRMEDLING

TIDAHOLM GAMLA TORGET 10 | 0502 108 25 | SVENSKFAST.SE/TIDAHOLM

LEDAREN

10 branscher som klarat sig bra under krisen

Ibland känns det som att nästan alla företag farit illa under coronakrisen. Trots det finns det några branscher som gått riktigt bra. Överlag har e-handelsbranschen vuxit rejält. Dessutom har en del oväntade produktkategorier haft stora framgångar som till exempel:
1. Apotek, 2. Begagnade bilar, 3. Budfirmor, 4. Bygg, trädgård och järn, 5. Elektronik, 6. Husdjur, 7. Livsmedel, 8. Sjukvårdsutrustning, 9. Spelbranschen, 10. Techbranschen.

Många företag har fått göra stora förändringar men det handlar inte bara om katastrofsiffror. I kristider kan det vara skönt att läsa om företag som klarat sig bra och inte bara mötas av konkurssiffror. Många företag i Tidaholm har klarat sig bättre än genomsnittet och ni ser många utav dem i detta nummer av Tidaholms-Guiden. Vi har även tema: hantverkare där bygg och trädgård var med på listan ovanför. Ni hittar även tema: dags att deklarera och mode & livsstil. Intressanta reportage hittar ni från bl.a. Länsförsäkringar Skaraborg, Tidaholms Måleri, Tidaholms Omvårdnadsförvaltning, Rudbecksgymnasiet, Hälsocenter och Ricardos Pizzeria.

Nyheter i Tidaholms-Guiden 2021
Vi vidareutvecklar våra tävlingar och kommer nu att ha minst två sidor med knep & knåp i varje nummer som innehåller barnsida, sudoku och korsord. Dessutom startar vi en reportageserie som heter ”månadens företag” där vi lyfter fram ett företag lite extra. Ett företag/nummer. Först ut är Däckteam i Tidaholm.

Håll till godo.
Fredrik Nossler

INNEHÅLL

6 Familjesidan
Kommunens nyfödda tillkännages på våra familjesidor. Här ser du också alla nystartade företag.

14 Tema: Mode & livsstil
Vårens nyheter hos en del av våra butiker. Vilka trender ser vi år 2021?

32 Profilen
Vi har ställt 20 snabba frågor till Fredrik Löfgren. Vilken är hans främsta levnadsregel?

40 Tema: dags att deklarera
Viktiga datum samt företag som kan hjälpa dig med deklarationen finner du i detta tema.

50 Fototävling
Nu är förra numrets fototävling avklarad och en vinnare är korad! Denna gång sökte vi vinterbilder över Tidaholm.

54 Månadens företag
Först ut i denna nya reportageserie är Däckteam i Tidaholm.

56 Krönikan
Mattias Andersson från Tidaholms Energi är detta numrets krönikör. Han skriver om fördelarna med att renovera istället för att bygga nytt samt det nya projektet i Kungsbroområdet.

60 Knep & knåp
Barnpyssel, sudoku eller korsord? Vår nygamla nyhet hittar du på sidorna 60-61.

66 Tema: hantverkare
Under *tema: hantverkare* kan du bland annat läsa om fasadmålning, altanbygge och badrummets historia.

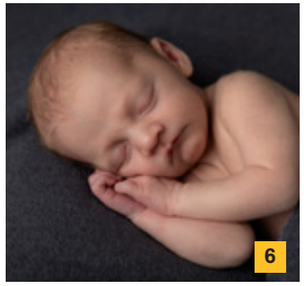

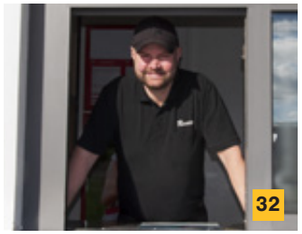

Är du intresserad av att annonsera eller få mer information? Ring 0502-106 00.

TIDAHOLMS-guiden
Utges av: Tida Reklam, Ulvestorpsg. 1B, 522 32 Tidaholm.
Tel. 0502-106 00. Ansvarig utgivare: Fredrik Nossler

Dags att ta körkort?

Välkommen till oss på TA Körkort!
Vi kör lektioner i både Tidaholm och Skövde.

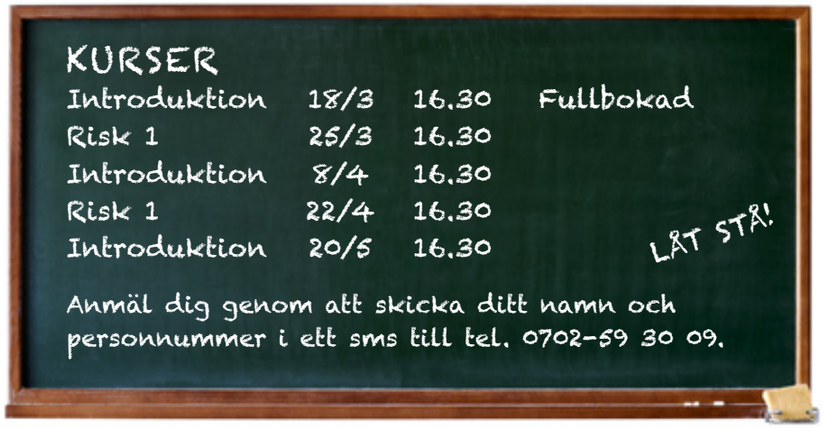

KONTORET ÖPPET tisdagar kl. 14.00-18.00
Välkommen in för inskrivning.

Du väljer själv vilken takt du vill ta ditt körkort i!

Vi corona-anpassar vår verksamhet efter aktuella riktlinjer.

TA KÖRKORT
Tidaholm

Tel. 0702-59 30 09
Besöksadress: Smedjegatan 12, Tidaholm
takorkorttidaholm@gmail.com
takorkorttidaholm.se

Medlem i: Sveriges Trafikskolors Riksförbund STR

VÄLKOMNA!
Daniel & Anna-Lena

BREDBAND

- även för företag!
Se vår hemsida för pris.

Har du just fått fiber indraget eller letar du efter en ny leverantör?
Leta inte längre, vi är den lilla operatören med den personliga kontakten.

10/10 Mbit	278:-
30/30 Mbit	313:-
100/100 Mbit	368:-
250/100 Mbit	469:-
500/100 Mbit	523:-
1000/100 Mbit	788:-

Ingen bindningstid, 1 månads uppsägningstid.
Tjänsterna levereras i Bredband Östra Skaraborgs nät.

30 minuter installationshjälp över telefon ingår vid anslutning.

KAMPANJ!
99:-/mån
under de fyra första månaderna

Använd RUT-avdraget!
Halva priset på arbetskostnaden!
Pris: 295:-/tim efter rutavdraget.

DATORSERVICE

Har du problem med din dator eller kringutrustning?
Kontakta oss så hjälper vi dig.

SpaceDump IT AB

Öppettider: måndag–fredag 08.00-17.00 • Telefonnummer: 0502-653 100 • Hemsida: www.spacedump.se

TIDAHOLMS KOMPETENSCENTRUM

STUDERA SOM VUXEN

Nu är det dags att söka yrkesutbildningar!

- ***CNC-utbildning***
- ***Kock***
- ***Vård och omsorg***

SÖK
15 april-15 maj

Information om utbildningarna och ansökan:
www.tidaholm.se/kompetenscentrum

www.tidaholm.se/kompetenscentrum
kompetenscentrum@tidaholm.se

Eddies Pizzeria

NYHET!
Nu har vi även laktosfri kebabsås samt nöt- och kycklingkebab!

PIZZA • KEBAB • SALLAD

0502 - 146 46

Stallängsvägen 13, Tidaholm

Betala med kort eller
swish

ÖPPETTIDER mån-tors 11-22, fre 11-22, lör 12-22, sön 12-22

DAGENS LUNCH 95:-

Måndag-fredag kl. 11.00-14.30 • Pizza, kebab, sallad • Inkl. sallad, dricka och kaffe

Succén fortsätter med Tidaholms största familjepizzor!

25:- RABATT
VALFRI FAMILJEPIZZA
Gäller t.o.m. 11/4 2021. Sallad och stor dricka ingår.
En pizza/kupong. Gäller endast vid avhämtning.

25:- RABATT
VALFRI FAMILJEPIZZA
Gäller t.o.m. 11/4 2021. Sallad och stor dricka ingår.
En pizza/kupong. Gäller endast vid avhämtning.

25:- RABATT
VALFRI FAMILJEPIZZA
Gäller t.o.m. 11/4 2021. Sallad och stor dricka ingår.
En pizza/kupong. Gäller endast vid avhämtning.

25:- RABATT
VALFRI FAMILJEPIZZA
Gäller t.o.m. 11/4 2021. Sallad och stor dricka ingår.
En pizza/kupong. Gäller endast vid avhämtning.

Kinder®-ägg TILL ALLA BARN

Gäller så länge lagret räcker.

Till alla våra kunder:
Du som inte vågar komma in, vänta gärna på parkeringen så kommer vi ut med maten.

Vid stora beställningar kan utkörning ordnas

COVID-19: vi vill att du som kund ska känna dig trygg när du besöker oss. Vi tvättar händerna ofta, har satt ut extra handsprit samt markerat köavstånd. I kassan har plexiglas satts upp för extra säkerhet. Tack för att vi tillsammans minskar smittspridningen.

GLAD PÅSK
önskar Eddie med personal!

Familjesidan

Medverkan är gratis!
Mejla en bild och bildtext till oss senast 30/4 för att komma med i nästa nummer
familjesidan@tidareklam.com

Nyfödda

Svea
Sandra Weckman och Linus Lundqvist, Ottravad, fick den 30 december en flicka, Svea. Vikt 3700 g, längd 51 cm. Storasyskonen heter Vidar, Valter och Hektor.

Arvid
Evelina Gunnarsson och Joakim Björk, Tidaholm, fick den 9 november en pojke, Arvid. Vikt 4035 g, längd 51 cm. Storasyster heter Alva.

Mainy
Åsa och Patrik Bergnell, Östra Gerum, fick den 20 november en flicka, Mainy. Vikt 4290 g, längd 54 cm.

Mathilde
Stina Johansson och Johannes Andersson, Tidaholm, fick den 12 november en flicka, Mathilde. Vikt 3355 g, längd 50 cm. Med på bilden är storasyster Minella.

Vega
Emelie Johansen och Anders Vind, Tidaholm, fick den 16 november en flicka, Vega. Vikt 3810 g, längd 51 cm.

Andreas
Fibronia Boudagh och Saif Bahjat, Tidaholm, fick den 16 december en pojke, Andreas. Vikt 3020 g, längd 47 cm. Storebror Marcelino är med på bilden.

Lèon
Rebecca Nävdal och Niclas Zäll, Tidaholm, fick en pojke, Lèon. Vikt 2855 g, längd 49 cm. Storasystrarna heter Lykka, Ella och Tindra.

Märta
Klara Mellberg och Pontus Sandebrant, Tidaholm, fick den 1 november en flicka, Märta. Vikt 3400 g, längd 52 cm.

Elma
Frida Johansen och Daniel Spetz, Tidaholm, fick den 28 oktober en flicka, Elma. Vikt 4495 g, längd 55 cm.

Agnes
Emma Nilsson och Anders Lundegård, Tidaholm, fick den 7 februari en flicka, Agnes. Vikt 3715 g, längd 50 cm. Stolta storasystrarna Alice och Astrid är med på bilden.

Hedda
Linnéa Hallén och Fredrik Kvist, Tidaholm, fick den 17 december en flicka, Hedda. Vikt 4075 g, längd 50 cm. Hemma finns syskonen Albin, Wiking, Melker och Runa.

Melvin
Natalie Löf och Jesper Rydén, Tidaholm, fick den 4 januari en pojke, Melvin. Vikt 4125 g, längd 52 cm.

Lionel
Isabell Johansson och Kim Lind, Tidaholm, fick den 24 november en pojke, Lionel. Vikt 2510 g, längd 50 cm.

Ellie
Marie Moqvist och Federico Dell'Anna, Tidaholm, fick den 11 september en flicka, Ellie. Vikt 2820 g, längd 45 cm. Med på bilden är storasyster Tindra och storebror Gabriel.

Nya Företag

Tidaholms Padelcenter	3/12
Skamann AB	15/12
Pizzeria Tidaholm AB	17/12
JK Byggnation Tidaholm AB	18/12
Wattväktarna AB	4/1
Urban Forsmoo	5/1
Veterinär Signe Tollig Larsson AB	8/1
Ricardos Pizzeria	16/1
Gränden mitt i stan AB	19/1
P.W Service	20/1
Art & Crafts Shop of Gerum AB	20/1
Kullö Kraftverk AB	1/2
MH Sport Handelsbolag	1/2
JEJS Förvaltning AB	3/2
Wäthults Entreprenad AB	11/2
Conny Johansson i Tidaholm AB	16/2
ALLT Åkeri 2021 AB	16/2
Schonning Consulting AB	17/2
Tidaholms Mark & Sten AB	3/3

Fira en jubilar eller nyfödd?

Medverkan är gratis. Nästa nummer kommer ut 25-28/5, skicka bild och text senast 30/4 2021 till:
familjesidan@tidareklam.com

Eller skanna QR-koden:

Rossies GATUKÖK

Hägnelundsvägen 1, Tidaholm
Tel. 0502-108 61 Välkommen!

Enjoy Coca-Cola

I alla menyer ingår
Coca Cola, Fanta eller Sprite

Hamburgare valfri meny 10:- rabatt Gäller t.o.m. 25/4 2021 med kupong	Valfri korvmeny 10:- rabatt Gäller t.o.m. 25/4 2021 med kupong	Valfri barnmeny 10:- rabatt Gäller t.o.m. 25/4 2021 med kupong	Köttbulle-meny 10:- rabatt Gäller t.o.m. 25/4 2021 med kupong
Hamburgare valfri meny 10:- rabatt Gäller t.o.m. 25/4 2021 med kupong	Valfri korvmeny 10:- rabatt Gäller t.o.m. 25/4 2021 med kupong	Valfri barnmeny 10:- rabatt Gäller t.o.m. 25/4 2021 med kupong	Köttbulle-meny 10:- rabatt Gäller t.o.m. 25/4 2021 med kupong

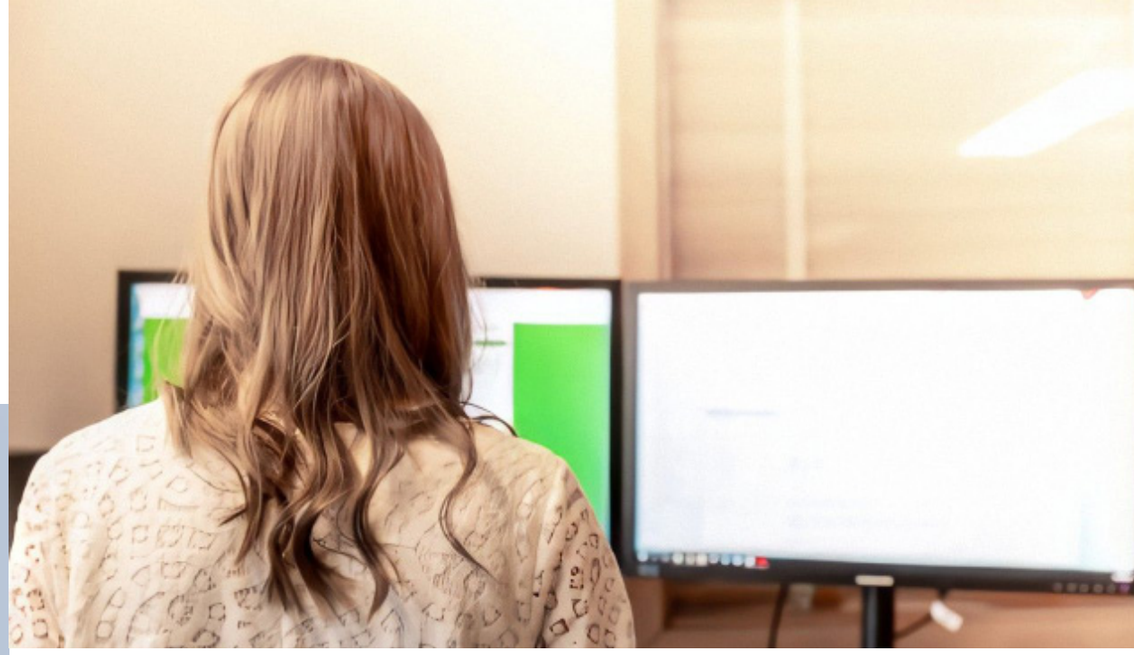

Ark söker ekonom och löneadministratör

ARK är ett företag som arbetar med redovisnings- och löneuppdrag för olika företags räkning. Vi har även ett nära samarbete med Monitor och arbetar på deras uppdrag med utbildning hos såväl nya som befintliga kunder.

Vi söker ekonom med flerårig arbetserfarenhet inom områdena redovisning, bokslut och deklaration. Ett krav för tjänsten är erfarenhet av arbete i affärssystemet Monitor. Du har goda kunskaper i Excel och erfarenhet av bokslutsprogram och produktionsekonomi är meriterande.

Vi söker även en löneadministratör med arbetserfarenhet. Löneprogram såsom Kontek och Visma lön är meriterande.

Är du van att arbeta självständigt och trivs med att utveckla dig själv och dina kunder. Vill du bli en del av ett härligt gäng? Tveka inte på att skicka in din ansökan.

Mejla ansökan till johan@abark.se senast 4 april.

ARKab
Administration Redovisning Konsulting

Ark AB Tidaholm
Västra Ringvägen 4
522 31 Tidaholm

0502-65 35 10
info@abark.se
www.abark.se

Familjen Bazaya driver Ricardos Pizzeria, från vänster Dems, Albera, Maja och Natali. Ingång från Gamla torget.

Ingång från Västra Drottningvägen.

Ricardos Pizzeria
– satsar stort och byter lokal

Dems Bazaya har jobbat på pizzerior i Tidaholm i över 20 år och är välkänd för de flesta tidaholmarna. De senaste två åren har han drivit Ricardos Pizzeria tillsammans med sin fru Albera.

Nu storsatsar de och har renoverat en ny lokal på Gamla Torget. Flytten var bara 50 m söderut men lokalen är betydligt större och har plats för fler sittande kunder och dessutom ingång från två håll. De öppnade i början av mars månad och nu arbetar även döttrarna Natali och Maja i familjeföretaget.

Den nya lokalen är renoverad och smakfullt inredd i beiga och svarta färger. Möbler i matchande färger samt snygga väggdekorer gör att man känner sig välkomnad. Här hittar ni allt som man ska hitta på en pizzeria och lite till: pizza, kebab, sallad och à la carte.

– Något som vi har blivit kända för är att vi introducerade italienska pizzor i Tidaholm och de är våra storsäljare, säger Dems.

Dagens lunch serveras måndag-fredag kl. 11.30-14.00, på onsdagar har de pizzabuffé av just sina italienska pizzor.

Nu även fika!

– Nu kan även tidaholmarna fika på Ricardos Pizzeria och vi har också generösa öppettider, bland annat på söndagar då vi öppnar redan kl. 09.00, säger Dems.

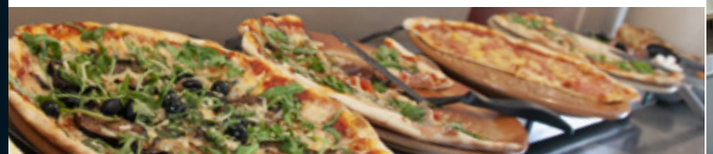

Ricardos
PIZZERIA

PIZZA • KEBAB • SALLAD • GRILL

Gamla torget 1, Tidaholm
0502-65 08 90

Coronasäker lokal med gott om plats mellan borden

Öppningserbjudanden

VALFRI PIZZA
15:- rabatt
Gäller avhämtning t.o.m. 25/4 -21. En beställning/kupong.

VALFRI PIZZA
15:- rabatt
Gäller avhämtning t.o.m. 25/4 -21. En beställning/kupong.

VALFRI FAMILJEPIZZA
20:- rabatt
Gäller avhämtning t.o.m. 25/4 -21. En beställning/kupong.

VALFRI PIZZA
15:- rabatt
Gäller avhämtning t.o.m. 25/4 -21. En beställning/kupong.

ÄT ITALIENSK PIZZABUFFÉ
Onsdagar 11.30-14.00
15:- rabatt
Gäller t.o.m. 25/4 -21. En beställning/kupong.

FIKAKUPONG
10:- rabatt
när ni fikar hos oss
Gäller t.o.m. 25/4 -21. En beställning/kupong.

Öppet: mån-fre 11.00-22.00, lör 12.00-22.00, sön 09.00-21.30

STUDENTSKYLT

395 kr

Vi gör en kvalitetsutskrift på dekalmaterial och monterar på kanalplast. Det kommer hålla i många år och står dessutom mot ett oturligt regnväder.

Vi har 14 mallar, nedan ser du några av dem men fler finns på vår hemsida.
Skyltens storlek är 50x70 cm och levereras med pinne.
Vi kan även hjälpa till med en specialdesign anpassad efter dina önskemål.

1 2 7 8 9 14

Beställ och ladda upp bild på vår hemsida tidareklam.com/studentskylt eller kom in till oss så scannar vi kostnadsfritt ditt fotografi!

Ni hittar oss på Ulvestorpsgatan 1B
Öppet mån-fre 07.30-16.00

www.tidareklam.com
eller ring 0502-106 00

tida reklam
GRAFISK TOTALLEVERANTÖR

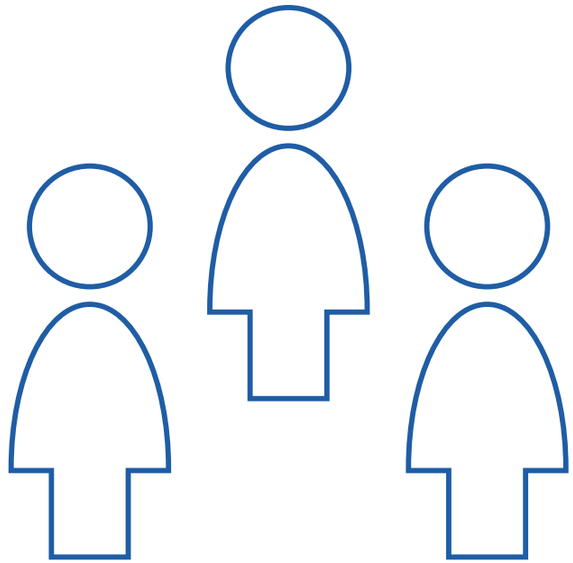

Lokalt och digitalt

För oss handlar digitalisering inte bara om utveckling av digitala verktyg och funktioner utan om hur vi skapar värde genom att kombinera det lokala, personliga och digitala så att vi kan möta våra kunder där de är, på det sätt de vill, när de vill. Varje bankkontor har kund- och affärsansvar och fattar besluten på sin lokala marknad.

Gamla torget 6, Tidaholm
0502-235 90
handelsbanken.se/tidaholm

Handelsbanken

Vårmode 2021

Vi längtar efter ljusare tider (bokstavligen) och vårmodet 2021 har minst sagt inspirerats av den annorlunda livsstilen vi haft under en längre tid.

Vi har fått nya behov av snygga bekväma plagg men även en längtan att en dag få återgå till det normala och använda de där plaggen i garderoben som andas fest och frihet. Nyfiken? Läs nedan om plaggen, färgerna och trenderna att satsa på i vår.

Trend 1: Skarpa axlar

Vadderade axlar är kanske den trend som är mest synonym med 80-talet och den här säsongen har modeskaparna återigen förälskat sig i den vadderade kudden, men vässat till den ordentligt och slår ett slag för betydligt skarpare axlar än på länge.

Trend 2: Öppen rygg

Visa upp din vackra ryggtavla i vår! Säsongen bjuder på vackra blusar, klänningar och toppar med öppen rygg. Känns det lite bart innan sommarvärmen nått oss är ett tips att addera ett plagg i en avvikande färg under för att ändå visa upp den fina detaljen.

Trend 3: Sweatshirt 2.0

Loungestilen är här för att stanna. All den tid som vi fått spendera hemma på grund av pandemin har resulterat i att alla – inklusive de stora modehusen – har fått tänka om kring sitt sortiment då efterfrågan på bekväma plagg fortsätter att vara gigantisk. Den klassiska hoodien har blivit en bästsäljare och den kommer vi garanterat få se mer av under våren 2021, i olika former. Låt oss till exempel presentera sweatsuiten: en lite mer dressad mysstil med hoodie och kjol i sweatshirtmaterial.

Trend 4: Färgkombinera

Vårens trendfärg är inte bara en, utan flera. Grönt, gult, orange, blått och rosa alla är välkomna i garderoben – och helst ska de kombineras med varandra. Våga experimentera och testa nya färgkombinationer! Känns det främmande, håll i åtanke på att alla blir glada av lite färg i vardagen.

Trend 5: Djärva mönster

Randigt, batik, retroinspirerat... Borta är de försiktigt mönstrade plaggen i dova toner. Nu gäller det att synas och vågar du tar du trenden hela vägen och bär samma mönster nedtill som upptill, alternativt blandar två maximalistiska mönster.

Fler trender hittar du här:
www.damernasvarld.se/mode/varmode-sasongens-viktigaste-plagg-farger-och-trender/

MODE & livsstil 2021

MÖBELKÖP

FRANSÉNS UR & OPTIK

EKBERGS KLÄDER

OASEN / HÄLSOKRAFT

KONDITORI MEKKA

DECOR HEMINREDNING

SPORTRINGEN

Se våra skyltfönster

STORT URVAL

STUDENT *paket*

Kostym	1795 kr
Skjorta	295 kr
Slips	295 kr

2021 kr

VI HAR ÄVEN RIKTIGT
XXXXXXL
STORA STORLEKAR

ÖPPET
TIS-FRE: 10-18
LÖR: 10-13
MÅNDAGAR STÄNGT

Välkommen till
Ekbergs
TIDAHOLM

MODE & livsstil 2021

FRANSÈNS UR & OPTIK

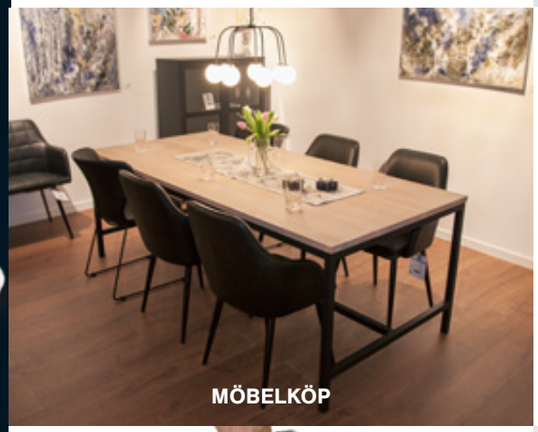
MÖBELKÖP

SPORTRINGEN

EKBERGS KLÄDER

KONDITORI MEKKA

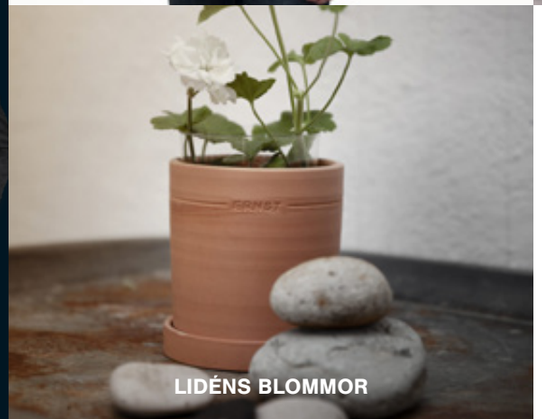
LIDÉNS BLOMMOR

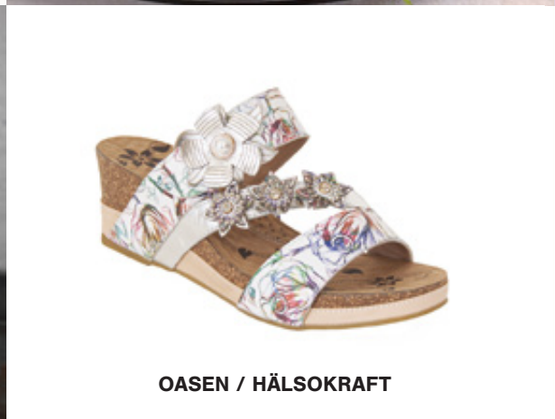
OASEN / HÄLSOKRAFT

Här finns presentartiklar och inredningsdetaljer i en mysig miljö. Kom in och låt dig inspireras!

Ca 70 m² med saker man "villhöver"!

DECOR Heminredning

Öppettider:
ons 10-18
tors och fre 12-18
lör 10-13

Villagatan 1
(f.d. VB-huset)
tel: 070-758 72 53

KONDITORI MEKKA

Erbjudande hela påskveckan!

Räksmörgåstårta 280 kr

med handskalade räkor + 4 påskbiskvier

Vi gör smörgåstårtor och tårtor för alla tillfällen

Finns upp till 24 bitar!

Välkomna till oss! Fia och Björn med personal

Stallängsvägen 5 Tel. 0502-106 58 www.konditorimekka.se

MODE & livsstil 2021

DECOR HEMINREDNING

LIDÉNS BLOMMOR

OASEN / HÄLSOKRAFT

FRANSÈNS UR & OPTIK

MÖBELKÖP

SPORTRINGEN

EKBERGS KLÄDER

VÅRNYHETER!

Glasögon, smycken och klockor. Välkommen in i vår butik!

SUPERDEAL: andra parets glas utan kostnad!

Vill du ha ett extra par, ett skönt dataglas eller solglasögon med styrka?
Du väljer! Varmt välkomna att boka tid för en synundersökning!

Mån-fre 09.30-18.00
Lunch 13.00-14.00

Tel. 0502-102 36
www.fransensoptik.se

Följ oss gärna på Facebook och Instagram!

Delbetala räntefritt

Varmt välkomna till din lokala optiker sedan 1940-talet!

Fransens Ur & Optik

MODE & livsstil 2021

DECOR HEMINREDNING

VÅRENS SKO NYHETER!

SPORTRINGEN

FRANSÉNS UR & OPTIK

EKBERGS KLÄDER

MÖBELKÖP

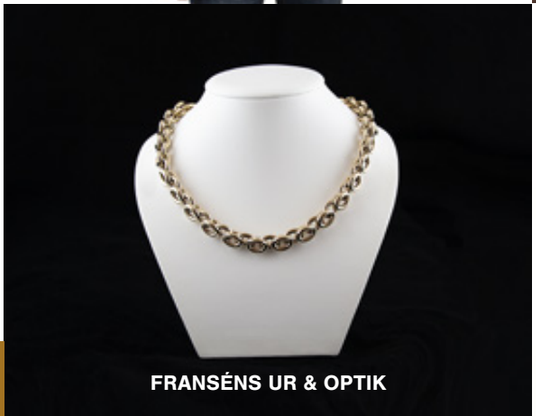
FRANSÉNS UR & OPTIK

SPORTRINGEN

Covid-19

Vi levererar utanför butiken om du inte vill komma in, hemleverans inom kommunen samt tidsbokning för privat shopping i butiken.

Oasen Spa & Friskvård

HÄLSOKRAFT
EGENVÅRD - alltid receptfritt

Torggatan 1 522 31 Tidaholm 0502-715 29

MODE & livsstil 2021

Köp kvalitet – det lönar sig

PAKETPRIS
Wittskär – Matbord 150x107 cm
Mozart – 6 stolar
7995:-
Ord. pris 28 495:-

Fri hemleverans inom 6 mils radie från Tidaholm
– vi monterar dina nya möbler utan kostnad.

COVID-19
Tillhör du en riskgrupp och vill boka en privat visning av butiken? Hör av dig så ordnar vi det.

Möbelköp
Fristående butik med unika produkter

Ramstorpsvägen 2,
Tidaholm
Tel. 0502-714 81

www.mobelkop.se

Vardagar	09.30-18.00
Lunchstängt	13.00-14.15
Lördagar	09.30-13.00

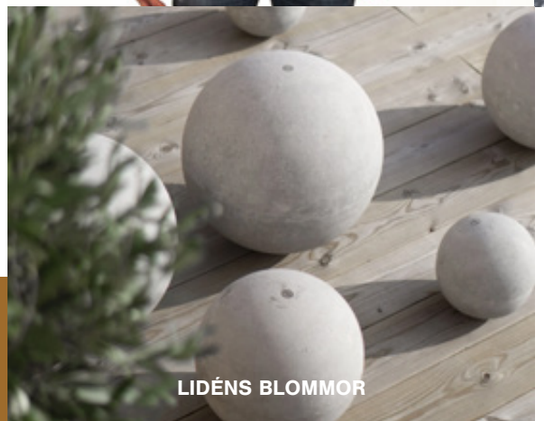

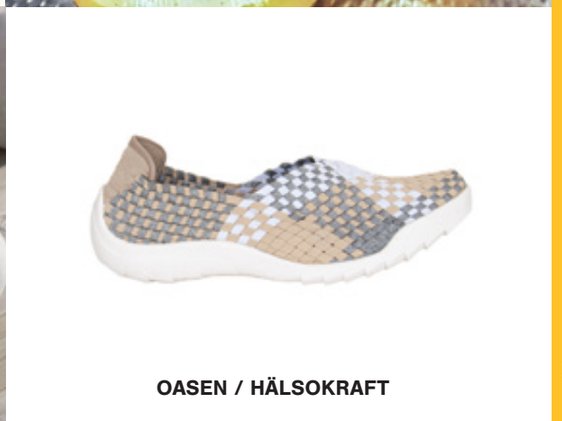

Kampanjpriser på Jack & Jones!

sportringen

Classic Melange Shirt

Färg: Mörkblå, beige. Ord. pris 399:-

299:-

Glen Rock

Ord. pris 1099:-.

699:-

Trunks: 3-pack

Färg: Blå. Ord. pris 249:-.

169:-

Michigan Leather Belt

Färg: Svart, brun. Längd: 80, 90, 105 cm

199:-

Leather Boot

Finns även i färgen svart. Ord. pris 999:-.

699:-

Washed Sweat Hood

Finns även i färgerna svart, vinröd. Ord. pris 399:-.

299:-

Classic Check Shirt

Färg: Blå/orange/vit, mörk/grå Ord. pris 399:-.

299:-

Glen Icon

Ord. pris 1099:-.

599:-

Non Iron Shirt

Finns även i färgerna vit, ljusblå. Ord. pris 499:-.

399:-

Öppet: mån-fre 10-18, lör 10-13 Norra Kungsvägen 3, Tidaholm Tel. 0502-712 00

MODE & livsstil 2021

KONDITORI MEKKA

LIDÉNS BLOMMOR

FRANSÉNS UR & OPTIK

OASEN / HÄLSOKRAFT

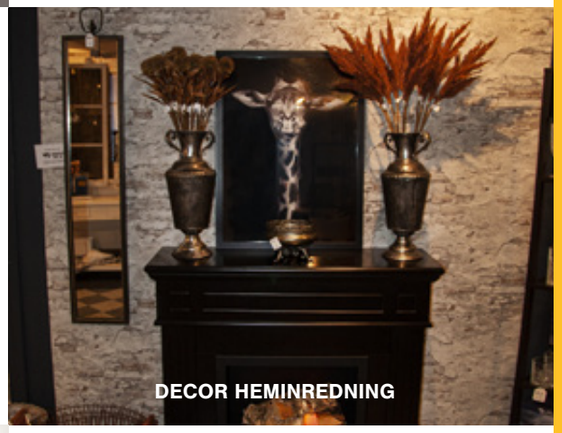

DECOR HEMINREDNING

SPORTRINGEN

MÖBELKÖP

Turbinen
TIDAHOLM

MAT • FIKA • TÅRTOR • BRÖD • SMÖRGÅSTÅRTOR • GRUPPBOKNINGAR • FEST

Turbinens påsktallrik 149 kr

Beställ med mobilen – slipp köa!
Skanna QR-koden för att se Turbinens meny

Kaffestugan
Glassmenyer med kakor från eget bageri, milkshakes, hembakade våfflor och svensk glass från SIA.

Skanna QR-koden för att se Kaffestugans meny

KAFFESTUGAN ÖPPEN ALLA DAGAR I PÅSK 11-17

NYHET: Hembakade GLASSRÅN

Svensk gräddglass
Vanilj, Jordgubb, KolaHavssalt, FizzyDizzy, Brownie, HallonSaltlakrits, SaltLakrits, Päron, Hasselnöt, Unicorn, Punsch Russin, Polka, Mintchoklad, Chokladboll, Caramel Latte, Blåbär, Saffran, Pecannötkola, Choklad, Marshmellow, Knäck, Ljus Choklad Laktosfri, Melon Laktosfri, SmultronJordgubb Laktosfri, RubyChoklad & bär, Lemoncurd Vår finaste, Pistacia Vår finaste

Ice Dream och Sorbet
Ice Dream SaltKaramell, Ice Dream NötChoklad, Mangosorbet, Hallonsorbet, Citronsorbet, Fläder-jordgubb-sorbet

Öppettider: onsdag-fredag 11.00-19.00, lördag 09.00-17.00, söndag 11.00-17.00

TURBINEN TIDAHOLM • Museigatan 3 • Tel. 0502-130 80 • info@turbinentidaholm.se • www.turbinentidaholm.se

Välkommen till oss på Mäklarbyrån Andersson & Andersson.

Är det någon som kan Tidaholm så är det vi!

Funderar du på att sälja?

Hos oss får du en gratis värdering. Var förberedd inför din försäljning!

Mäklarbyrån Andersson & Andersson

Mäklarbyrån Andersson & Andersson • Torggatan 4, 522 31 Tidaholm • 0502-594 59 • info@mbaa.se • mbaa.se

BIOCIRCUIT™

Effektiv och personlig cirkelträning på bara 30 minuter.
Ingen tid att passa, träna när du kan. BIOCIRCUIT™ är för alla!

Framtidens träning BIOCIRCUIT™ är modern, enkel och effektiv träning som ger resultat på 30 minuter. Gå ner i vikt, bli starkare eller träna för att hålla igång och må bra – oavsett vad som motiverar dig att besöka ett gym vill du träna det som passar dig och dina förutsättningar. En sak passar helt enkelt inte för alla, fram tills nu. För nu lanserar vi BIOCIRCUIT™ – effektiv och personlig cirkelträning på bara 30 minuter med både konditions- och styrketräning.

Du uppnår dina träningsmål på kort tid, tack vare BIODRIVEs banbrytande teknologi. Maskinerna ställer automatiskt in sig efter dina förutsättningar och ser till att du tränar hela kroppen både effektivt, rätt och säkert. Det guidade programmet ger användaren en engagerande och personlig träningsupplevelse som är snabb och enkel då du slipper manuella justeringar av maskinerna och onödig väntetid.

1. **Hur länge har du tränat hos oss och hur länge med Biocircuit?**
2. **Hur ofta tränar du?**
3. **Vad tycker du om Biocircuit?**
4. **Har du märkt några förbättringar efter träningen med Biocircuit?**

Mikael Jansson 63 år

1. Jag har varit medlem på Hälsocenter i 10 år och tränat i Biocircuit 2,5 månad.
2. Nästan varje dag – det kanske blir 5 gånger i veckan sedan jag har börjat med Biocircuit.
3. Jättebra! Det är en mjuk och tyst träning utan skramlande vikter. Maskinerna är inställda efter mina värden vilket ger effektiv och intensiv träning för hela kroppen. Jag tränar effektivt i 30 minuter utan väntetid.
4. Absolut! Mer rörlighet och bättre kondition. Pulsvärdet har gått från 135-140 till 110-115 och i styrkemaskinerna har jag ökat drygt 20% på denna korta tid. Har ökat i samtliga maskiner och det är kul också.

Maritha Stäveryd 52 år

1. Jag har varit medlem på Hälsocenter sedan 2009 och tränat på Biocircuit sedan i slutet av december.
2. Jag går gärna på gruppass och tränar som minst 4-5 gånger i veckan och då är två pass i Biocircuit.
3. Det är jättekul, man får sig en rejäl genomkörning av hela kroppen. Man väljer själv sin egen nivå men jag gillar att köra ganska hårt. En annan fördel är att man kan träna när man själv har tid och kan dessutom gå hit på tider då det är färre människor i lokalen.
4. Stor skillnad. Jag har fått bättre kondition och styrka och dessutom på väldigt kort tid. Jag kan verkligen rekommendera Biocircuit! Det känns säkert i dessa tider eftersom det är max 5 i cirkel nu och alla torkar rent efter varje maskin.

BLI MEDLEM – ERBJUDANDE!

Vi bjuder på en **personlig hälsoplan, kroppsmätning och inskrivningsavgift** om du bokar in en tid senast 31/3 (värde: 1650 kr). Ring 0502-133 50 för bokning!

Hälso Center
Din friskvårdsanläggning

Öppet alla dagar 5-22

Ulvestorpsgatan 3E,Tidaholm
Tel. 0502-133 50
halsocentertidaholm.se

halsocenter.tidaholm
halsocenter_tidaholm

20 snabba med Fredrik Löfgren

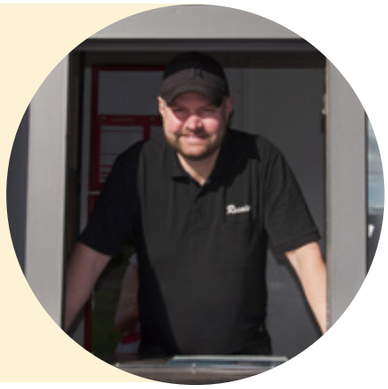

Ålder: 42 år.

Familj: min bättre hälft Therése och så klart hästen Farbror som jag får på köpet och för att inte glömma hon som bestämmer hemma: katten Selmah.

Utbildning: elektrikerutbildning.

Yrke: egenföretagare, Rossies Gatukök.

Hobby: jakten tar stor del av min fritid och lite padel hinner jag med också.

Pratglad problemlösare

1 Fem beskrivande ord om dig i en platsannons?
Lösningsorienterad, motiverande, noggrann, driftig och trygg.

2 Vad hade du för dröm som liten?
Vid 4 års ålder var jag helt säker på att jag skulle bli bonde.

3 Vad har du för dröm nu?
Det är kanske lite kliché, men såklart att covid-19 avtar och vi kommer tillbaka till att umgås med vänner och familj som förut och kanske även få damma av passet och göra en resa.

4 Om du inte jobbade på Rossies, vad skulle du jobba med istället?
Svårt, men gärna något med kundkontakt och kanske sälj då jag är ganska bra på att prata!

5 Vilken egenskap hos dig tycker du mest och minst om?
Jag tycker mest om att jag inte är långsint och ser oftast inga problem! Tyvärr är jag lite av en tidsoptimist och önskar jag hann med mer än vad jag egentligen gör.

6 Vem skulle du vara om du fick vara en annan person/figur för en dag?
Oj svår fråga, kanske testa dagen som Petter Stordalen då han verkar ha fart och fläkt i sin tillvaro kantat med intressanta människor.

7 Vad är din drömsemester?
Det skulle väl vara en sån där bungalow ute i vattnet, Mauritius, Maldiverna eller Thailand låter väl bra!

8 Din värsta fobi?
Höjd, av någon anledning börjar benen skaka när jag kommit upp på stegen.

9 Vilken är din favoritapp?
WeHunt, perfekt när man tillbringar en del tid i skogen för att hitta och även hålla kontakten med sina jaktkamrater.

10 Fem saker i skafferiet/kylen du inte vill vara utan?
Grädde, smör, salt, lakrits och en kall öl.

11 Vilken är din favoritpryl?
Robotgräsklipparen är inte alls dum, gillar samarbetet mellan oss!

12 När lärde du dig senast något nytt?
Nu när jag fick lära mig att högerklicka med musen för rättstavning.

13 Har du någon udda/oväntad förmåga?
Kanske för en del oväntat men jag tycker det är kul att snickra/bygga här hemma.

14 Nämn tre saker du absolut inte kan göra?
Den va svår… Det är väl egentligen bara att jag absolut inte kan lyssna på allt Therése babblar om!

15 Vilket TV-program skulle du vilja medverka i?
Bingolotto! Jag vill snurra hjulet!

16 Vilket uttryck använder du för mycket?
Jag har frågat folk i min omgivning och enligt dem så är det inget som sticker ut, är dock rädd att de ej far med sanning!

17 Främsta levnadsregel?
Ett problem är inte ett problem förrän du gör det till ett.

18 Vad skulle du vilja ändra på i Tidaholm?
Det finns ju massor av bra saker i Tidaholm, dock är jag av den tron om att allt kan göras bättre!

19 Vad händer närmaste tiden privat?
Just i skrivandets stund kläcks det vaktlar som ska få hålla oss med ägg framöver. Vi väntar också på att Tidaholms kommun uppdaterar detaljplanen på Hellidsberget där jag bor så att vi kan få bygga till huset.

20 Vad händer närmaste tiden på jobbet?
Vi väntar in värmen, så att vi snart kan börja sälja glass igen!

TIDAHOLM

Följ oss på Facebook och Instagram
@Rudbecksgymnasiettidaholm

”Det är perfekt att det är så nära. Det är en lagom stor skola där man känner en bra gemenskap med både lärare och elever. Att det dessutom är sovmorgon varje morgon är en bonus!”.
David Nyström, SA19

Våra program:

- Barn- och fritid
- Ekonomi
- El och energi
- Estetiska, bild och formgivning
- Fordon och transport
- Industritekniska
- Natur
- Samhäll
- Teknik
- Vård och omsorg
- Program för elever med AS/HFA

Välj Rudbecksgymnasiet!

kvalité utveckling trivsel

rudbecksgymnasiet.se

RUDBECKSGYMNASIET

Söker ni lägenheter, lager, förråd eller möbellager?

TIDAHOLMS FASTIGHETSFÖRVALTNING
awen.se

Allt från byggnation och renovering till förvaltning!

A&W Förvaltning

Tel. 0502-784 184, 0739-400 334 info@awen.se

PRISVÄRDA & MOBILANPASSADE

HEMSIDOR

FÖR ALLA BRANSCHER

Togetheronline.se

073-976 78 88

together ONLINE

ciao bella

Pizzeria — 0502-122 28

Norra Kungsvägen 3, Tidaholm

Dagens lunch 90 kr

Vardagar kl. 11.00–14.00.
Valfri pizza inkl. sallad, dricka och kaffe.

ÖPPNINGSERBJUDANDE:

15:- rabatt på alla pizzor

inkl. dricka och sallad.
Gäller avhämtning t.o.m. 11/4 -21

ÖPPNINGSERBJUDANDE:

10:- rabatt när du äter här!

Gäller t.o.m. 11/4 -21

ÖPPETTIDER:

mån-fre 11.00-22.00, lör 12.00-22.00, sön 12.00-21.30

Vilken färgkombination är bäst? Den klassiska stilregeln säger att marinblått och svart inte ska blandas – ett förbud som dock alltmer uppluckras.

Klädtips för högtiden

Ska du fira studenten eller ett bröllop i sommar? Här kommer några tips som kan tillämpas för både mäns och kvinnors finkläder.

Svart + marinblå = sant?

Klädsel: kavaj innebär egentligen kostym för män med kavaj och byxor i samma tyg. Oftast funkar dock udda byxor om värdparet inte är alltför kinkiga. Det finns dock vissa klassiska färgkombinationsregler. En sådan är att svart och marinblått inte får mixas. Flera modeexperter tycker dock att regeln kan brytas, om man gör det bra.

Dräkt- och kostymvård

På studenten har de flesta killar helt nya och oanvända kostymer. Är man däremot inbjuden som gäst kanske man redan har sin klädsel sedan innan.

Vare sig det gäller herrarnas kostym, kvinnornas dräkt eller en udda kavaj är skötselråden desamma. I stort sett samma gäller för också skinnjackor som många längtar efter att plocka fram på våren. Lämna inte till kemtvätt i första läget. Det kanske räcker med att vädra plagget utomhus över natten? Hjälper inte det kan du ställa ett glas vinäger i garderoben under ett dygn och därefter vädra plaggen och garderoben. Först därefter får kemtvätt övervägas men tänk på att passformen försämras och tyget slits i takt med antalet tvättar. Det är alltid bra att ha en klädborste eller -roller nära tillhands då många kostymtyg lätt blir dammiga.

Rätt galge till rätt plagg

Apropå passform är det viktigt med bra galgar som passar dina plaggs form och inte töjer ut dem. Om du får med dig galgen vid klädköpet – spara den!

Skrynkligt tyg?

Är tyget skrynkligt? Ett tips kan vara att hänga kavaj, byxor (eller kjol) i badrummet och låta duschen vara på under 10-12 minuter. Tygvecken försvinner när den höjda luftfuktigheten absorberas, kläderna ska alltså inte duschas.

Bruna kragar?

Den på morgonen rena och vita studentklänningen eller herrskjortan är troligtvis inte lika rena när dagen är slut. För att gardera sig kan det vara bra att använda en del husmorstips innan plaggen maskintvättas. Det är inte roligt om kragens fettfläck är kvar efter tvätten. Ett tips är att spruta citronsaft på kragen innan maskintvätten. Andra metoder är att badda med diskmedel som också kan blandas med potatismjöl eller citronsyra. Vänta sedan 30 minuter innan du börjar maskintvätten.

GRÄNDEN
MITT I STAN

Ny restaurang i Tidaholm!

F.d. Uppmans Kök

26/3: Premiär take-away

Take–away-mat från vår restaurang. Take-away kommer till en början vara möjligt på fredagar och lördagar. Vid take-away kommer det enbart att finnas ett begränsat antal rätter att välja emellan.

16/4: Restaurangen öppnar

Öppning av serveringen i vår restaurang där du kommer kunna äta från vår fullständiga meny.

Tel. 076-031 66 77
info@gränden.nu
www.gränden.nu

Följ oss på sociala medier!

Britt Nilsson, Christina Blomqvist, Lotta Lundgren, Gitten Ekwall och Mari Lundberg.

Stöd till anhöriga, frivilliga och föreningar

När en person är långvarigt sjuk eller på annat sätt har stora behov av omsorg påverkas familj och anhöriga på olika sätt. Ofta står de anhöriga för en stor del av vården och omsorgen.

Även om du som anhörig, kompis eller granne gärna hjälper din närstående och kanske ser det som en självklarhet, kan du också behöva stöd för egen del. Omvårdnadsförvaltningen i Tidaholms kommun kan bidra på flera olika sätt.

Finns här för dig

Inget är som vanligt, även för dig som senior i dessa tider. För en del innebär det att man kanske känner oro, passivitet, stress och ensamhet. – Vi finns till för dig, för att ge stöd, tips på aktiviteter och annat som kan vara viktigt för att må bra och ta hand om hälsan, poängterar Christina Blomqvist som är Omvårdnadsförvaltningens kontaktperson.

Frivillig- och föreningsverksamhet

Tidaholm har en fin tradition av samverkan mellan olika verksamheter, frivilliga, föreningar och organisationer. Som frivillig är du med och väljer var du vill engagera dig.

Promenadkompis eller telefonvän

– Vill du bli promenadkompis eller telefonvän och göra en insats för en annan medmänniska? Kontakta oss! Antingen ringer man mig på tel. 0502-60 64 65 eller min kollega Mari Lundberg tel. 0502-60 64 20, berättar Christina.

Grattis alla som fyller 80 år 2021!

Omvårdnadsförvaltningen erbjuder ett förebyggande samtal för dig som under året fyller 80 år och inte har hemvård.

Även de som fyllde 75 år 2020 och som fyller 75 år 2021 kommer att bli inbjudna till information under hösten, med reservation för nya coronarestriktioner.

Kommer på besök

Under våren gör Omvårdnadsförvaltningen besök på olika platser runt om i Tidaholm. Vill du träffas i ditt bostadsområde?

– Vi kommer och svarar på frågor om det stöd och aktiviteter kommunen kan erbjuda och delar ut vårt vårprogram. Vi träffas ute och håller avstånd på ett coronasäkert sätt, berättar Christina.

Även om du inte bor på någon av dessa bostadsområden kan du komma dit när de är där. De hoppas på att inom en snar framtid även komma ut och bjuda på lite sång och musik som de gjorde 2020.

– Om du vill att vi ska komma till just ditt bostadsområde, ring till oss 0502-60 64 65 så bokar vi in ett besök, säger Christina.

Besöksprogram

Plats	Tid
Stormsvalan / Stensiken Utanför Södra Ringvägen 4D	6/4, kl. 10.00
Fredsgatan / Villagatan Utanför Fredsgatan 6 Carporten på gården	6/4, kl. 11.00
Ramstorp / Idrottsgatan Utanför Junibackens kvarterslokal Ramstorpsvägen	6/4, kl. 14.00
Hörningsholm / Tårpilen Utanför Hörnviksgatans kvarterslokal	6/4, kl. 15.00
Innerstan Utanför Golden Thai på Nya Torget	25/3, kl. 10.00 8/4, kl. 10.00
Hjälmgatan / Dyckertsgatan Utanför porten vid Dyckertsgatan 7	25/3, kl. 11.00 8/4, kl. 11.00
Tändstickan, utanför V. Drottningvägen 13D	25/3, kl. 14.00 8/4, kl. 14.00
Tartaren, Hägnevägen Grusplanen Hägnevägen / Västra Drottningvägen	25/3, kl. 15.00 8/4, kl. 15.00
N. Kungsvägen / Skolgatan Utanför Skolgatan 20A	30/3, kl. 10.00 13/4, kl. 10.00
Von Essens plats vid fontänen	30/3, kl. 11.00 13/4, kl. 11.00
Ekedalen, utanför Lindängen	15/4, kl. 10.00
Fröjered, utanför Församlingshemmet	15/4, kl. 10.00
Valstad, nedanför Församlingshemmet	22/4, kl. 10.00
Madängsholm, vid lekparken	22/4, kl. 10.00

TIDAHOLM

Frivilliga, föreningar och Omvårdnad/Stödformer.

Följ oss på facebook.com/stodformer.

Under 2020 hade Omvårdnadsförvaltningen glädjen att komma ut och bjuda på sång och musik. De hoppas att kunna göra om det även i år.

Anhörigstöd
Råd och stöd
60 64 21

Syn- och hörselinstruktör
Råd och tips
60 64 20

Har du problem med minnet?
Råd och stöd
60 64 30

Bli frivillig/ volontär
T.ex. telefonvän
60 64 65

Information till dig som fyller 80 år
Du kommer att få ett brev med posten
60 64 34

Inga särskilda avdrag på grund av pandemin

Du som under 2020 har jobbat hemma med anledning av pandemin kan som regel inte få avdrag för exempelvis arbetsrum, bredband, möbler eller kaffe, även om du har haft de kostnaderna för att du har jobbat hemma.

För att få avdrag för resor till och från arbetet med bil gäller fortfarande att du måste ha gjort en tidsvinst på två timmar per dag jämfört med att åka kollektivt.

Har du jobbat hemma

Om du har köpt in möbler eller annan kontorsutrustning för att kunna jobba hemma har du som regel inte rätt till avdrag, även om utrustningen används enbart för ditt jobb.

Om du har gjort i ordning ett särskilt rum eller en del av ett rum hemma bara för att jobba i, har du som regel inte heller rätt till avdrag.

Att ha en internetuppkoppling betraktas som en vanlig personlig levnadskostnad och du kan oftast inte få något avdrag för den kostnaden när du jobbar hemma.

Läs mer om corona och avdrag på *skatteverket.se/infotillprivatpersoner*

Åkt bil till jobbet?

Du som har följt riktlinjerna om att undvika kollektivtrafiken och därför har tagit bilen till jobbet, måste regelmässigt ha gjort en tidsvinst på två timmar per dag jämfört med att åka kollektivt för att få göra avdrag för bilresorna.

Använd tjänsten för reseavdrag på Skatteverkets webbplats för att se om du har rätt till avdrag, och med hur mycket. Läs mer på *skatteverket.se/resortillochfranarbetet*

Du som brukar göra avdrag för resor men som helt eller delvis har jobbat hemma och därför inte har haft samma kostnad, kan också använda hjälptjänsten för att räkna ut vad ditt eventuella avdrag blir.

Källa: skatteverket.se

Enkel deklarationsguide

Du kan deklarera från och med den 16 mars. Deklarera senast den 3 maj.

1. Stämmer uppgifterna?

Om en uppgift saknas eller är fel: Kolla i e-tjänsten om uppgifterna har uppdaterats efter att deklarationen trycktes. Är det fel även där behöver du kontakta den som borde ha lämnat rätt uppgift. När de har rättat underlagen kan du gå vidare.

2. Deklarera

Ändra eller lägg till: Har du sålt en bostad eller värdepapper, drivit näringsverksamhet, haft inkomster från utlandet eller ska du göra avdrag? Då behöver du själv ändra eller lägga till uppgifter. *Läs mer om hur du gör på nästa sida.*

3 Kvittens

Om du deklarerar med BankID eller koder får du direkt en kvittens. Den visar att deklaration har kommit in.

Källa: skatteverket.se

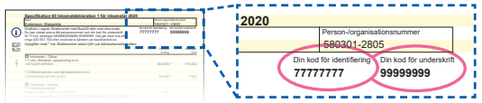

Undvik smitta

Det är viktigt att försöka minska smittspridningen av Covid-19.

Du som bara ska godkänna din deklaration kan deklarera genom att ringa istället för att lämna in den på papper.

Gör så här om du bara ska godkänna din deklaration:

- Ta fram din deklaration.
- Hitta dina personliga koder. Under rubriken *Specifikation till Inkomstdeklaration 1 för inkomstår 2020* hittar du koderna för att godkänna din deklaration.
- Ring 020-567 100 och följ instruktionerna som du får i telefonen. Du kan ringa dygnet runt.

Källa: skatteverket.se

Hjälp med bokföring & deklaration

Vi är det lilla företaget med stor erfarenhet och ett personligt engagemang. Vi hjälper dig med bokföring, bokslut, deklarationer, och mycket annat.

Välkommen till oss!

NILSSONS
EKONOMI & REDOVISNING

S:t Olofsgatan 42,
Falköping
Tel. 0725-92 92 91
info@nilssonredo.se
www.nilssonredo.se

Ändra eller lägga till?

E-tjänst

Logga in på *skatteverket.se* med BankID. Där finns rätt bilaga skapad åt dig med flera förifyllda uppgifter. Alla uträkningar och överföringar sker automatiskt. Du ser också hur dina ändringar påverkar din skatt.

Pappersdeklaration

När du ändrar något på pappersblanketten måste du vara noga med att skriva det nya totalbeloppet i den vita rutan. Skriv under blanketten och skicka den till: *Skatteverket, Inläsningscentralen, Inkomstdeklaration 1, FE 8000, 107 75 Stockholm*
Du kan posta deklarationen till och med den 3 maj utan att riskera förseningsavgift.

Göra avdrag?

Du kan läsa om olika avdrag på *www.skatteverket.se/avdragslexikonprivat*

Sålt värdepapper?

Du som har sålt eller löst in värdepapper ska lämna bilaga K4. Bilagan finns i e-tjänsten. Mer information och beräkningshjälp finns på *skatteverket.se/vardepapper*

Sålt bostad?

Du som har sålt bostad ska lämna bilaga K5 (småhus) eller K6 (bostadsrätt). Bilagan finns i e-tjänsten. Där kan du även ansöka om uppskov. Mer information finns på *skatteverket.se/forsaljningbostad*

Hyrt ut din bostad?

Du behöver bara ta upp hyresinkomster i din deklaration och betala skatt om beloppet är högre än 40 000 kronor. Mer information finns på *skatteverket.se/hyrautbostad*

Inkomster från utlandet?

Utländska inkomster ska du ta upp i din deklaration. Under *Övrigt* ska du lämna uppgift om typ av inkomst, från vilket land inkomsten kommer, inkomstens storlek och betald utländsk skatt. Läs mer på *skatteverket.se/deklarerainkomsterfranutlandet*

Du som är företagare

Du som driver enskild näringsverksamhet eller är delägare i aktiebolag eller handelsbolag ska lämna en bilaga med deklarationen. Bilagan finns i e-tjänsten. Läs mer på *skatteverket.se/deklareraforetag*

Om fler uppgifter behövs

Skatteverket hör av sig om de behöver fler uppgifter från dig. Det kan till exempel vara kvitton, fakturor eller andra underlag.

Källa: skatteverket.se

- BOKFÖRING & E-BOKFÖRING
- RÅDGIVNING
- BOKSLUT & DEKLARATIONER
- BOLAGSBILDNINGAR
- EU-ANSÖKNINGAR
- AVTAL & ARRENDEKONTRAKT
- INVESTERINGSANSÖKNINGAR
- M.M.

Dags att deklarera!

Låt oss på Ekonomikonsult i Falköping-Tidaholm hjälpa dig bära vårens bokslutsbördor. Förutom oss själva har vi Lena Cederbo, Bosse Jansson, Anette Somberg, Per Sandahl, Karl-Johan Persson, Johan Lindkvist, Erik Erbing och Inger Holstmark till hjälp under deklarations- och EU-säsongen.

Genom vår mångåriga branscherfarenhet får du tillgång till rätt kunnande, personligt engagemang och förväntad service.

Välkommen!

ekonomikonsult
FALKÖPING TIDAHOLM

Prästgårdsgatan 16, 521 43 Falköping • Smedjegatan 12, 522 33 Tidaholm
tel: 0515-124 66, 124 67, 124 68
e-mail: info@ekonomi-konsult.nu • www.ekonomi-konsult.nu

Åke Larsson
0515-124 67

Conny Lindström
0515-124 68

Lars-Åke Klasson
0515-124 66

Uppmans Kök
[MAT LAGAD MED KÄRLEK]

Du missar väl inte vad som händer hos oss i Rödån

Vårens & sommarens catering beställer du på www.uppmanskok.se

Ladda ner vår app
se vår meny & beställ
Ät på plats eller ta med

LADDA NED PÅ Google Play
Hämta i App Store

036 - 777 04 44
www.uppmanskok.se
Rödån Kiosken 1 • Brandstorp

TIDAHOLMS-QUIZET

I detta nummer tävlar Johan och Viktor på Jives Kök & Café. De får endast svara en gång per kategori. Hur många poäng lyckas du få? Facit hittar du längst ned.

Johan Ahlin	
Namn	2
Geografi	2
Musik	0
Näringsliv	1
Lokalt	2
Summa	7

Viktor Sandvik	
Namn	2
Geografi	2
Musik	5
Näringsliv	2
Lokalt	3
Summa	14

	5	4	3	2	1
Namn Ett mansnamn	Har namnsdag 24 oktober, samma dag som FN-dagen.	Har sitt ursprung i tyska namnet Eberhard.	Republiken Jämtlands president Ljusberg heter detta i förnamn.	Stigen leder till honom, om man ska tro visan.	Visdiktaren Taubes förnamn.
Geografi En storstad	Vindarnas torn och berget Lykabettos är två attraktioner.	Har arrangerat Olympiska spelen två gånger.	Ska även ha varit målet för historiens första maratonlopp.	Restaurangen La Famiglia på Gamla Torget hette tidigare nästan samma sak.	Välkommen till Greklands huvudstad!
Musik En genre	Har bl.a. skotska och afroamerikanska rötter. Ett kännetecken är ett växelspel mellan försångare och svarande kör.	Tidaholmsbördiga My Kullsvik är musikalisk ledare för Joybells som är en av Sveriges mest kända grupper.	Kända uttolkare i Sverige är bl.a. Cyndee Peters och Samuel Ljungblahd.	Namnet är det engelska ordet för evangelium. Förknippas med afroamerikanska kyrkor.	I Tidaholm framför en "harmonisk" kyrkokör denna musikstil.
Näringsliv Ett historiskt företag	Rörelsen startade 1956 och avvecklades på 1980-talet.	Av någon anledning kommer vi att tänka på Hitchcock-filmen Psycho.	Bengt Johansson startade rörelsen, som senare övertogs av hans söner Pelle och Sören.	Pelle startade senare Fyranhuset tillsammans med sin hustru.	Mitt på Nya torget ligger Thai-restaurangen som en gång i tiden var...
Lokalt En lokal profil	En man född 20 juli 1957. Bosatt i Madängsholm.	Uppvuxen i Göteborgsområdet och har ett förflutet som DJ.	Har tidigare arbetat på Bofors/IAC. Jobbar just nu som busschaufför.	En person som går sin egen väg och gärna tar sig en cigarr ibland.	Färgstark moderatpolitiker som ofta omnämns i Labbåsrevyn.

FACIT Namn: Evert, Geografi: Athen, Musik: Gospel, Näringsliv: Bates, Lokalt: Peter Fribergs.

Allt under samma tak

Bank, försäkring, jurist och fastighetsförmedling

– På Gamla Torget 6 händer det grejer och nu finns bank, försäkring, jurist och även fastighetsförmedling på adressen. Äntligen kan vi erbjuda våra kunder en helhetslösning och vi hoppas och tror att den här satsningen kommer att gynna tidaholmarna, säger Kicki Andersson som är marknadsområdeschef för Länsförsäkringar i södra Skaraborg.

– För många tidaholmare är Länsförsäkringar starkt förknippat med försäkringar, men allt fler hittar även hit till banken. Vårt koncept Guldkund är något som uppskattas av våra kunder. Då får man hela 20% rabatt på försäkringarna och en hel del andra förmåner. Ett bankbyte kan kännas som mycket jobb, men vi hjälper dig med allt det där krångliga. Du behöver inte ens kontakta din nuvarande bank, förklarar Eva Engström, privatrådgivare.

– Länsförsäkringar Skaraborg har funnits sedan 1842 och är ett kundägt bolag. För oss är det viktigt med nöjda kunder som valt att skydda, spara och låna på hemmaplan. Det skapar värde som på olika sätt kommer våra ägare, det vill säga våra kunder, till godo bland annat i form av *återbäring* – pengar direkt in på kontot, berättar Magdalena Falk som jobbar med både bank och försäkring.

Generösa öppettider 09.00–16.30 varje vardag!
Hos oss har vi personal på plats som känner till Tidaholm!

Roligt tillsammans – ger arbetsglädje som vi hoppas smittar av sig på våra kunder!
Vi är glada att allt fler upptäcker fördelen med att vara en del av Länsförsäkringar Skaraborg.

Länsförsäkringar Fastighetsförmedling

Länsförsäkringar Skaraborg

På plats i Tidaholm

Det är vi som hjälper dig med bank och försäkring.

Erbjudande!

Som kund hos oss kan du ta del av en rad förmåner som gör vardagen både enklare, tryggare och mer lönsam. Samla dina banktjänster och försäkringar hos oss, ju fler du samlar desto mer bonus får du. Välkommen att kontakta oss så berättar vi mer på telefon: 0502-777 260.

Få en enklare vardag - bli Guldkund!

20%

20% på dina försäkringar plus andra förmåner.

Grattis Tidaholm!

Nu har vi öppnat en ny bobutik i Tidaholm

SVENSKT KVALITETSINDEX SVERIGES MEST NÖJDA KUNDER 2020 FASTIGHETSMÄKLARE

Vår styrka är att hos oss får du helheten eftersom vi samarbetar med bank, jurist och försäkringsbolag. Lokalkännedomen – vi kan orten!
I bobutiken kommer kunderna att kunna få hjälp med hela bostadsaffären, vilket omfattar allt från fastighetsförmedling och försäkringar till lånelöfte och bolån.
Kontakta oss för rådgivning, fri värdering av din bostad eller värdeutlåtande av din lantbruksfastighet.

Gregers Winbo
Fastighetsmäklare/
Franchisetagare
0738-67 08 36

Emelie Bezdrob
Fastighetsmäklare
0703-23 21 07

Frida Åsberg
Mäklarassistent
0790-62 19 19

Camilla Fällström
Mäklarassistent
0738-67 41 84

Funderar du på att sälja din bostad?

Kontakta oss för en kostnadsfri värdering.

Läs mer på
lansfast.se/vardera-bostad

Vi vill skicka med ett tips!

Det lönar sig alltid och kostar inget extra att jämföra flera mäklare – kolla alltid med oss!

Länsförsäkringar Fastighetsförmedling

SVENSKT KVALITETSINDEX
SVERIGES MEST NÖJDA KUNDER
2020
FASTIGHETSMÄKLARE

HEMJAKTEN

Vill du vara med och tävla om **gratis mäklararvode**?

Få ett extra tillskott in i din nästa bostadsaffär.
Tecknar du förmedlingsuppdrag (villa, fritidshus eller bostadsrätt)
med oss under april månad har du chans
att vinna gratis mäklararvode.

Tävlingen gäller **1/4 - 30/4 2021** och vinnaren dras slumpvis.

HEMJAKTEN! Var med och tävla om gratis mäklararvode.

En tävlingstalong per person

Frankeras ej
Mottagaren betalar portot

- ☐ *Jag vill gärna bli kontaktad och få mer information om hemjakten.*
- ☐ *Jag går i säljtankar, men inte just nu, och vill gärna bli kontaktad av mäklare*
- ☐ *Jag vill veta mer om Länsförsäkringar bank*
- ☐ *Jag vill veta mer om försäkringar*

Namn

Mobiltelefon

Adress

E-post

Länsförsäkringar Fastighetsförmedling

Svarspost
20800321
521 20 Falköping

LFskaraborg.se
lansfast.se/tidaholm

Länsförsäkringar Fastighetsförmedling

Länsförsäkringar Skaraborg

Tävling

Leta upp vilka annonser eller reportage pusselbitarna är tagna ur, skriv företagets namn och skicka in svaren till oss så kan du bli lycklig vinnare av en skärbräda från Leif Mannerström.

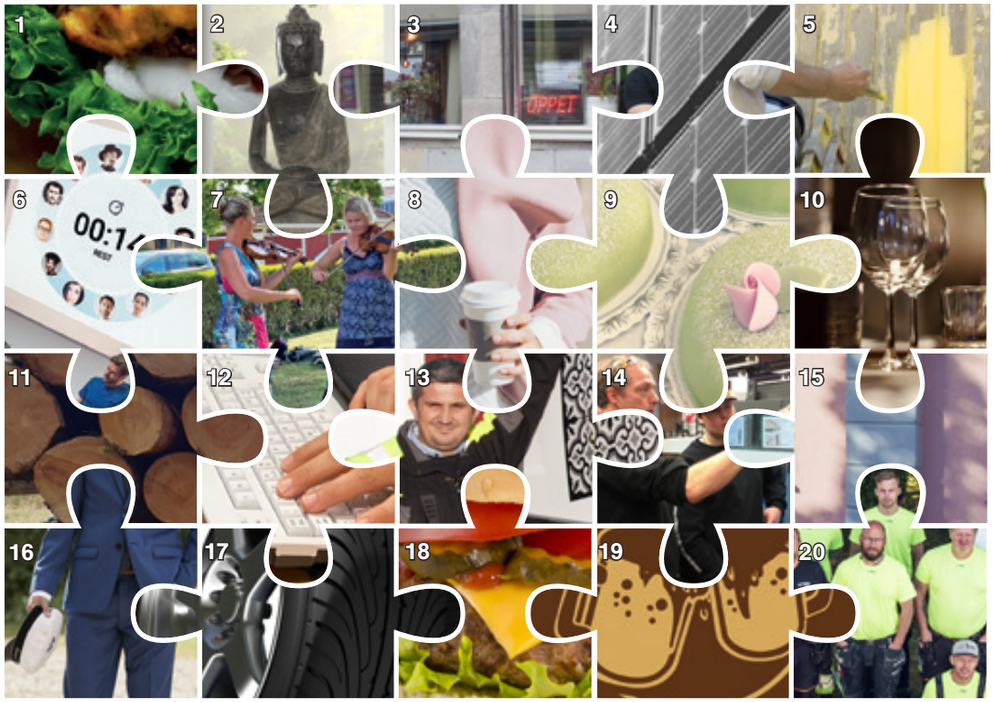

1. .....
2. .....
3. .....
4. .....
5. .....
6. .....
7. .....
8. .....
9. .....
10. .....
11. .....
12. .....
13. .....
14. .....
15. .....
16. .....
17. .....
18. .....
19. .....
20. .....

Klipp ur sidan och skicka till:
Tida Reklam, Ulvestorpsgatan 1B, 522 32 Tidaholm senast 30/4.
Eller mejla: info@tidareklam.com
Märk kuvertet "Företagspussel". Vinst hämtas av vinnaren.

Namn: _____

Mobil: _____

Adress: _____

_____

E-post: _____

FOTOTÄVLING

Skriv **#tidaholmsguiden** när du lägger upp ditt Instagramfoto. Vi visar de bilder vi gillar bäst i nästa nummer av vår tidning. En vinnare kommer också att koras som vinner ett pris. Miljöbilder sökes som speglar årstiderna.

I nästa nummer är temat vår i Tidaholms kommun

INFORMATION: Vinnaren koras bland bilder publicerade t.o.m. 30/4 2021. Saknar du Instagram går det också att mejla till *fototavling@tidareklam.com* eller skicka pappersfoton. Genom att delta i fototävlingen ger du Tida Reklam rättighet att använda bilderna.

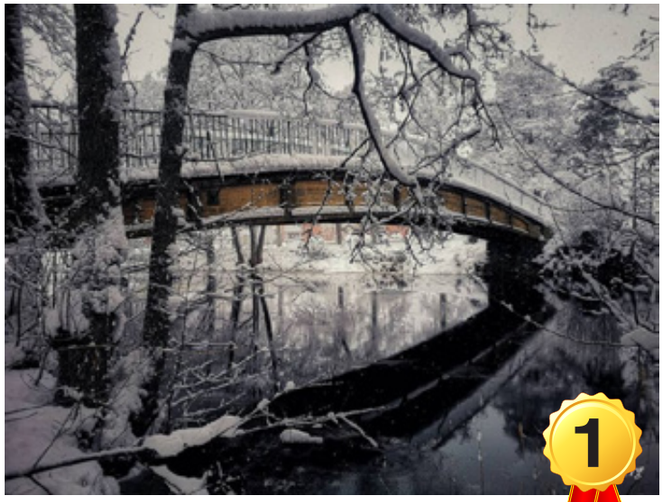

Tävlingsvinnare: Caroline Gyllingberg
Carolines Instagramkonto bjuder på många intressanta bilder från närområdet. Vår favorit är Kärleksbron som tillsammans med sin vattenspegling skapar en fin båge i bilden. Caroline vinner en powerbank.

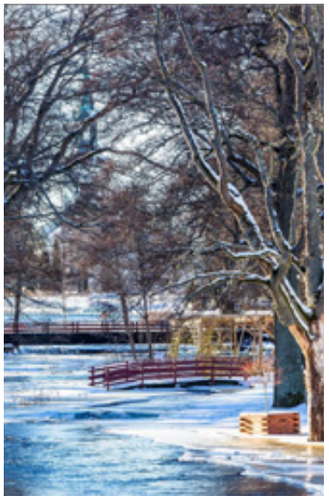

Foto: Sören Lejhage
Tidan svämmade över i vintras. På bilden är Bröllopsön helt täckt av is och vatten och strandpromenaden är avstängd.

Foto: Anna Ståhl
Fantastiskt ljus!

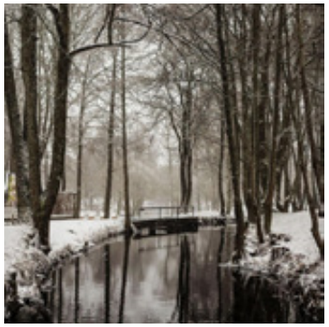

Foto: Julia Wallin
Fin bild med diskret färgskala.

Foto: Helena Nilsson
Fin komposition.

Gott käk i Tidaholm!

DAGENS LUNCH 95:-
mån-fre 11.00-14.00

Tre rätter att välja från buffén samt stort salladsbord inkl. smör, nybakat bröd, måltidsdryck och kaffe. Olika vegetariska/veganska rätter varje dag. Dessutom går det att välja flera rätter från vår à la cartemeny. Veckans meny hittar du på jives.se

FRI UTKÖRNING

FRUKOST
fre 08.00-10.00

BRUNCH
lör 09.30-13.30

AFTER WORK
varje fredag 17.00-20.00
Buffé och à la carte

ÄVEN AVHÄMTNING

CAFÉ OCH TAKE AWAY
Hembakat fika såsom wienerbröd, bullar, chokladbollar, bakelser och kakor. Hembakat bröd. Många goda kaffedrinkar. Dessutom har vi take away med mackor och sallader oavsett om det gäller en person eller ett sällskap.

CATERING
Vi hjälper till med catering till fester, bröllop, student, företagsevent, skolavslutningar m.m. Se vår hemsida för menyförslag.

ÖPPETTIDER

Måndag	08.00-15.00
Tisdag-torsdag	08.00-17.00
Fredag	08.00-20.00
Lördag	08.00-14.00

Påskmiddag

AVHÄMTNINGSMENY 210:-/person

KALLSKURET Sill, ägghalvor, örtbakad kyckling, bakad småpotatis med kallrökt lax och räkröra, bröd.

VARMT Janssons frestelse, köttbullar, prinskorv, Västerbottenpaj.

DESSERT Vaniljmousse med rabarberkompott och havreflarn.

Hämtning påskafton 12.00-14.00.
All mat är förberedd och redo att värma.
Instruktioner medföljer.

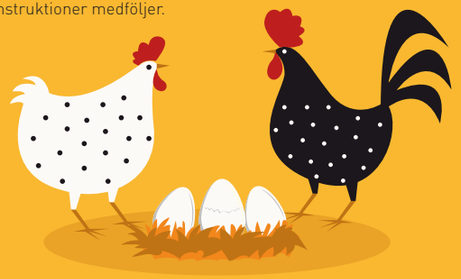

Vi på Jives önskar alla våra kunder
GLAD PÅSK!

JIVEs KÖK & CAFÉ

Tel. 0502-120 12
kontakt@jives.se
www.jives.se

Välkommen till lunch på Hellidens slott!

I slottets restaurang: dagens lunch med salladsbord, kaffe och kaka, 90 kr.

Avhämtning: beställ och hämta på parkeringen - lunchlåda med sallad, 80 kr.

Helliden

Måndag-fredag: kl. 12.00-13.30
Telefon till köket: 0502-178 06

Hellidens folkhögskola
522 94 Tidaholm
www.helliden.se

LP BILAR

Mossvägen 18, Falköping
Öppet: mån-fre 09.00-18.00, lör 10.00-13.00
Tel. 0515-155 40

7 ÅRS NYBILSGARANTI

Erbjudandet gäller kundorderteckade bilar t.o.m. 30/4 2021 och registrering senast den 30/7 2021 eller så långt lagret räcker och kan ej kombineras med andra rabatter eller företagsavtal. Bränsleförbr. blandad körning e-Niro 0 l/100 km, CO-utsläpp 0 g/km. Blandad elförbr. 15,9 kWh/100 km enligt körcykeln WLTP. *Privatl easing: 36 mån, uppläggnings- och administrationsavgift tillkommer. Rörlig ränta. Max körsträcka 4 500 mil. Onormalt slitage och övermil debiteras utöver leasinghyran. Sedvanlig kreditprövning. Lokala pris-avvikelser kan förekomma. Bilen på bilden kan vara extrautrustad. Med reservation för eventuella tryckfel.

DÄCKTEAM HJO & TIDAHOLM

Grundat: Ursprunget från 1920-talet i Hjo.

Antal anställda: Fyra personer.

Omsättning: 4,1 miljoner kr (juli -20).

Ägare: John Jarstål.

Månadens företag:
Däckteam Hjo & Tidaholm

Vad vet du egentligen om våra företag i Tidaholm? Vi presenterar ett lokalt företag per nummer och lär oss mer om deras verksamhet. I detta nummer möter vi Däckteam Hjo & Tidaholm och dess ägare John Jarstål.

Beskriv er verksamhet?
– Vi säljer och reparerar allt från det minsta barnvagnshjulet till det största grävmaskinshjulet.

Ge en kort historik?
– Jag började min anställning 1998 och efter 14 år fick jag möjligheten att köpa loss företaget och tog över verksamheten 1 juli 2012.

Hur många jobbar här?
– Idag är vi två stycken i Hjo och och två stycken i Tidaholm. När säsongerna tar fart tar vi in extra-personal på respektive verkstad.

Berätta lite om din bakgrund innan du tog över butiken?
– Från början är jag utbildad fordonsmekaniker men har under åren provat på många olika jobb såsom motormontör på Volvo, svetsare, taxichaffis, jobbat inom plåtindustrin men avslutade då som däckmontör under 14 år.

Vad säljer bäst just nu?
– Svårt att säga, vi vill erbjuda just det som kunden behöver.

Någon produkt eller tjänst ni själva rekommenderar?
– Vi vill slå ett slag för att kvalitet oftast är det som man vinner på i längden. Köp av de etablerade märkena som Michelin, Continental eller Goodyear exempelvis.

Vilka är era kunder?
– Vi vänder oss både till privatpersoner och företag.

Varför tror ni kunderna väljer er?
– Vi vill stå för kvalitet och en bra service, en nära kontakt och en långsiktig relation med kunden.

Vad är bra med att ligga i Tidaholm?
– Det är lite "centrum" i regionen med ett brett upptagningsområde.

Hur ser ni på er framtid?
– Mycket ljus! Vi har blivit positivt bemötta av både privatpersoner och företag.

Kortsiktiga mål?
– Att få en stabil verksamhet med stabila och kontinuerliga kunder.

Långsiktiga mål?
– Att bli ännu bättre på det vi gör och att få anställa en person till.

Har du någon rolig anekdot från butiken?
– Vi har inte kommit så långt än men jag är säker på att det kommer.

Vi har nyrenoverade lägenheter.
Ring och boka din visning!

SBB
Samhällsbyggnadsbolaget

Södra Ringvägen 9C, Tidaholm
Alfons Andersson
alfons.andersson@sbbnorden.se
Tel. 073-028 70 47

sbb_skaraborg

www.sbbnorden.se

KRÖNIKAN

Mattias Andersson:

Attraktivt och hållbart att renovera!

Renovera eller bygga nytt? Ur klimatsynpunkt kan det vara lika bra att rusta upp gamla hus!

Vad är egentligen bäst, att ta vara på gamla hus och renovera dem, eller att riva och bygga nya, energieffektiva hus? Flera undersökningar inom bygg och miljö samt ett antal livscykelanalyser har gjorts, för att undersöka detta. Resultaten pekar på att renovering kan vara ett bättre alternativ!

Renoveringen är en viktig del av byggsektorns påverkan. Det är också här som miljöpåverkan är som störst. I Sverige finns det cirka 4,9 miljoner bostäder, de befintliga bostäderna använder mer än dubbelt så många kilowattimmar per kvadratmeter och år jämfört med de nyproducerade. Så man kan säga att det är i de befintliga fastigheterna, som den stora klimatutmaningen ligger. Byggnader är en av de största klimatbovarna.

> **”37 procent av all energi-användning kommer från byggsektorn.”**

Branschen släpper ut 21 procent av alla växthusgaser. Det kan jämföras med de årliga utsläppen från svenska personbilar, som är cirka 10 miljoner ton koldioxidekvivalenter.

Vi på Tidaholms Bostads AB har valt att renovera de gamla skolorna på Kungsbro. Vi vill visa hur vi på ett hållbart sätt kan ta hand om husen i stället för att riva och bygga nytt. Genom att göra medvetna materialval och genomföra energieffektiviseringar, kan vi minska mängden material och mängden energi som går åt under en byggnads livstid. Vi vill försöka få husen mer klimatsmarta och renovera de gamla skolorna på ett hållbart sätt!

Det har runnit mycket vatten under Tidans broar sedan idén kläcktes om bostäder på Kungsbroområdet. Jag vet inte exakt när idén kläcktes, men det är troligtvis uppemot tio år sedan och nu är vi äntligen där. Vi planerar att påbörja renoveringen under maj månad i år. Detta är oerhört spännande och vår övertygelse är att vi kommer bygga en ny liten stadsdel på sikt!

Husen kommer att varsamt renoveras och byggas om till hyreslägenheter. I Röda skolan kommer det att bli 20 lägenheter i olika storlekar och i Rosa skolan kommer det bli sex lägenheter. Vi har lagt stort fokus på en hållbar renovering och att bevara eller ta fram charmen med hela området. Det viktigaste för oss har varit att bidra till att utveckla Tidaholm på ett attraktivt och hållbart sätt, för så ska de ju va att bo i Tiahôlm!

Husen och den nya lilla stadsdelen kommer bli fantastiska att bo i.

Ha en underbar vår i dessa märkliga tider, håll ut och håll avstånd!

Mattias Andersson
VD Tidaholms Energi AB

Ny restaurang i Tidaholm med doften av Italien!

La Famiglia är en hemtrevlig italiensk restaurang i hjärtat av Tidaholm, med fokus på en trevlig atmosfär, generös service och naturligtvis utsökt mat. Vi använder de bästa ingredienserna och sträver efter njutningsfulla upplevelser. Ser fram emot din bokning!

Dagens lunch

Måndag-fredag 11.30-15.00, pris: 99:-. Varje dag väljer du mellan 8 olika rätter: svensk husmanskost som dagens kött, fisk, vegetarisk, 2 pastarätter eller 3 olika pizzor.

Helglunch

Helglunch serveras på lördagar och söndagar kl. 12.00-16.00.

À la carte

På kvällarna serveras à la carte från det italienska köket. Ni hittar vår meny på vår hemsida www.lafamigliarestaurang.com och här kan ni även boka bord!

Nu kan ni köpa lunchkuponger hos oss!

I varje häfte finns det 12 kuponger och ni betalar endast för 10 st – vi bjuder på 2 luncher!

Covid-19
Vi har coronaanpassat vår restaurang med gott om plats mellan borden och tallriksservering!

La Famiglia

Öppettider

Mån-tor	11.30-21.00
Fre	11.30-sent
Lör	12.00-sent
Sön	12.00-21.00

Tel: 0502-142 57
Gamla torget, Tidaholm
www.lafamigliarestaurang.com

+

Annonsera i nästa nummer?

Utdelning: 25-28 maj **Manusstopp:** 4 maj **Upplaga:** 12 000 ex

Detta nummer delas ut till alla hushåll och företag i både Tidaholm och Hjo.
Jämför med lokaltidningarna i både Tidaholm och i Hjo
som ligger under 50% i täckning.

Ring och boka din annons redan idag, tel. 0502-106 00!

TIDAHOLMS-guiden

Vill du ha hjälp med en ny bildekor?

Bildekor används både permanent samt för temporära kampanjer. Vi printar eller skär i folie samt monterar. Carwrapping innebär att bilen kläs in helt i folie – alltså ett möjligt alternativ till omlackering! Bildekor är en väldigt prisvärd och effektiv reklamplats som syns väldigt bra. Vi har hjälpt många företag med bildekor, nedan ser du några exempel:

Välkommen till en grafisk totalleverantör!

- Grafisk formgivning
- Idé och kommunikation
- Trycksaker
- Skyltar
- Mässmaterial
- Bil- och fönsterdekor
- Arbetskläder
- Profil- och sportkläder
- Tryck på kläder
- Give-aways
- Weblösningar
- Personliga trycksaker

tida reklam
GRAFISK TOTALLEVERANTÖR

Besöksadress: Ulvestorpsgatan 1B, Tidaholm
Tel. 0502-106 00 • info@tidareklam.com
www.tidareklam.com

Barnsida

Fem saker har förvunnit från den nedre bilden. Kan du med hjälp av den övre bilden hitta vilka? Ringa in svaren! Vi drar tre vinnare som får valfri pizza på Ricardos Pizzeria, värde 100 kr/st.

Sudoku

Lätt

				1	6			8
2	3				4			1
					2			
	2	9	7	8		5		
7						8	6	
		5					1	2
				4	3	9		
5	8			6			3	
	9							

Medel

						4	8	
					6		2	
		7						1
			6			1		
	2			1	5			
	4	3						7
	9				4		3	
				5	7			
		5			8			9

Namn: _____

Adress: _____

Postnr, ort: _____

E-post: _____

Ålder: _____

Klipp ur sidan, märk kuvertet "Knep & Knåp" och skicka senast 30/4 till:
Tida Reklam, Ulvestorpsgatan 1B, 522 32 Tidaholm
Ni kan även maila in era svar till info@tidareklam.com

Korsord

Lös vårt korsord med påsktema. Facit publiceras på vår hemsida www.tidaholmsguiden.se 3 maj.

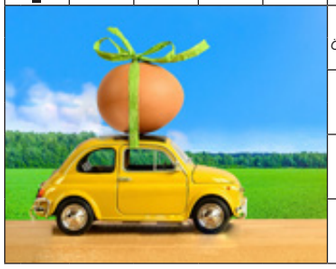

HAMNAR VARORNA I
NÄST SIST
OAV-GJORT I SCHACK
KUST-JÄGARE
ÖSTER-RIKE
STÖRSTA PARTIET
DIKTA
ITA-LIENSK Ö
BLEV GRAVEN PÅ PÅSK-DAGEN
SPELAR DORSIN I SOL-SIDAN
ICKE
HUNDRAS
KÖP-LAGEN
KOMMA ATT VARA
HYR UT TIDA-HOLMSKA LYOR
DÄR BODDE SVENSSON-SVENSSON
BILMÄRKE
SYRE-FÖRENING
ÄR KURVOR
ISTÄLLET FÖR ETT
GOT-LANDS-HÄST
GROVT GRUS
NORTH DAKOTA
FÖRRRÄ-DARE
2:A PERSON
SKAM-FILAD
ETT SKOL-BETYG 1994-2011
ANGER TID
SKRIVET VERK
INFORMA-TION MANA-GEMENT SYSTEM
ADAM ERIKSSON
HOLMEN
SPRÅK I PAKISTAN
TRUMPEN
GULD
LITE I TAGET
DAGENS IBLAND
KOMPIS-GRUPP
TRAFIK I HJO
PÅ PALLEN
SKRIVER BERT
LÅT
MINNE
KEJSAR-MÅNAD
ERÖVRA
VILL NARCIS-SIST
NÖT-KREATUR
PÅSKPYNT
HURSA?
HAR BIO
HAR STICKOR
SKILJS FRÅN VETET
DEN KAN KLÄMMA
LABBÅS-HAK
FÖRE ESSEN
JKP LÄN
IHOP MED ROMEO
LÄGGER SKYTTEN
NORSK STAD
VÄXT-NÄRING
HYUNDAI-MODELL
AVSLUTAR PS
ICKE-LJUST
FÖRE MANLIGT HELGON
BRUKAR BYXBAK
HAMMAR-GUD
KOM ÖVERENS
BLID-VÄDER
BYGGER FÅGLAR
KVÄVE
AUTO-MAT-KARBIN
NAZISTER
GÖR MAN HEMMA
KILO-AMPERE
SÅNGERSKAN BRUN
I FLASK-HALSEN
SERIE-SKÖLD-PADDA
FORD-MODELL

FAVORIT RECEPTET

Alla har något recept på en maträtt, dessert eller kaka som är en absolut favorit. Det kan vara ett recept som blir otroligt gott, eller är väldigt enkelt och som folk alltid frågar om receptet till. Tida Reklam har bett sina kunder och läsare att dela med sig av sina absoluta favoritrecept och kommer sedan sammanställa en kokbok med allas godbitar.

Skicka gärna in recept till oss på info@tidareklam.com

Lax i ugn med västerbottentäcke och rotfrukter

4 port

500 g sötpotatis
2 rödbetor
1 blomkål
2 tsk olivolja
1 tsk torkad timjan
500 g lax
0,5-1 citron
Salt
Citronpeppar
2 dl turkisk yoghurt
4 msk västerbottensost, riven (35% fetthalt)

Sätt ugnen på 225°. Skala och skär sötpotatis och rödbetor i mindre bitar. Dela blomkål i små buketter. Lägg rotfrukterna i en ugnsfast form, ringla över olja och strö över salt och timjan. Sätt in i ugnen ca 20-30 minuter. Smörj in lax med citron, krydda med salt och citronpeppar. Blanda yoghurt med riven ost. Lägg som ett täcke över laxen. Ställ in i ugn ca 10-15 minuter. Servera laxen med rotfrukterna.

Källa: koket.se

Blåbärsrutor med vaniljkräm och smul

12 port

250 g smör, rumstempererat
5 dl vetemjöl
2 dl strösocker (till degen)
2 tsk vaniljsocker
2 tsk bakpulver
2 dl vaniljkvarg
2,5 dl crème fraiche
2 ägg
1,5 dl strösocker (till fyllningen)
1 citron, rivet skal
1 krm vaniljpulver
150 g frysta blåbär
Florsocker, att pudra över

Sätt ugnen på 200°. Mixa samman smör, vetemjöl, strösocker, vaniljsocker och bakpulver till en deg i en matberedare eller för hand. Täck en rektangulär form, 20x30 cm, med bakplåtspapper och tryck ut hälften av degen i botten. Blanda ihop kvarg, crème fraiche, ägg, strösocker, citronskal och vaniljpulver i en bunke till en jämn smet. Häll vaniljsmeten över botten, toppa med blåbär och smula sedan resten av degen över vaniljsmeten. Grädda kakan i mitten av ugnen 30-40 minuter tills den fått en fin gyllenbrun färg. Låt kakan svalna helt och hållet i kylskåpet innan du skär den i bitar, pudrar över florsocker och servera.

Källa: koket.se

Vi är din mest lokala bredbandsleverantör!

Har du ingen bredbandstjänst från oss? Gör slag i saken och kontakta oss idag.

JUST NU: 3 månaders fri surf när du tecknar en tjänst hos oss!*

Varför ska du välja bredband från Tidaholms Energi?
Vill du kunna streama HD-filmer, spela onlinespel och ladda ner tunga filer utan risk att det går långsamt? Då är vi rätt val för dig! Vi har hastigheter upp till 1000 Mbit/s och egen support som kan hjälpa dig varje dag, året runt.

Vad behöver jag för att använda en tjänst från Tidaholms Energi?
För att kunna använda några av våra tjänster krävs det att du är ansluten till ett stadsnät där vi levererar. Om du är ansluten kan du beställa någon av våra tjänster och koppla in din dator eller router till uttaget i ditt hem och börja surfa.

Hos Tidaholms Energi får du personlig service, närhet till din leverantör och högkvalitativ bredbandsanslutning till humant pris.

Ring oss eller kom in till oss – vi hjälper dig att välja rätt tjänst!

*Gäller vid tecknande av ett 12-månadersabonnemang.

Besöksadress:
Smedjegatan 18
Tel. 0502-77 45 00

Mån-tor	08.00-16.00
Fre	08.00-15.00
Lunch	12.00-13.00

Läs mer på www.tidaholmsenergi.se

Tidaholms
Energi AB Bostads AB Elnät AB

Branschregister

ANHÖRIGSTÖD
Ann-Charlotte Lundgren 60 64 21
Britt Nilsson 60 64 30

ARBETSKLÄDER
Tida Reklam 106 00

ASFALT, ASFALTBELÄGGNINGAR
Asfalterarna 0708-36 65 44

BANKER
Tidaholms Sparbank 185 00
www.tidaholms-sparbank.se
Handelsbanken 235 90

BADRUM
Br. Johnssons Rör / Monterra 123 10

BELYSNING
Möbelköp 714 81

BILFÖRSÄLJNING
LP-bilar (Återförsäljare KIA) 0515-155 40
Tidaholms Autocenter (Återförsäljare Citroën) 100 37

BILGLAS
Hellmans Glasmästeri 0515-105 95

BILLACKERING
Bob's Custom Car & Paint 0730-86 85 81

BILPLÅTSLAGERI
EP Autobody 0738-15 03 99

BILREPARATIONER
Däckhotellet 070-544 04 37
Henkes Bil 140 30
Tidaholms Autocenter 100 37
Tidaholmsbilar 123 80

BILVÅRD
Tida Däck & Bilrecond 107 68

BLOMMOR
Lidéns Blommor 100 95

BREDBAND
SpaceDump IT AB 65 31 00
Tidaholms Energi 60 65 50

BYGG OCH RENOVERING
ALB Bygg Tidaholm 073-541 70 03

BYGGMÄSTARE, BYGGNADSENTREPRENÖRER
A&W Entreprenad 78 41 84, 0739-40 03 34

CATERING
Ehns Kök & Catering 073-053 62 14
Uppmans 036-777 04 44

DATASERVICE
SpaceDump IT AB 65 31 00

DÄCK
Däckhotellet 070-544 04 37
Däckteam Hjo 0503-101 82
Däckteam Tidaholm 134 08
Tida Däck & Bilrecond 107 68
Tidaholms Autocenter 100 37
Tidaholmsbilar 123 80

ELEKTRISKA INSTALLATIONER
Walléns El 0738-18 19 59

ELFÖRSÄLJNING
Tidaholms Energi 60 65 50

FASTIGHETSMÄKLARE
Svensk Fastighetsförmedling 108 25

FÄRG – FÄRGHANDLARE
Färgstark i Daretorp 201 14
Toro Färg & Heminredning 121 11

FÖNSTERPUTS
Nolo Städ 070-379 90 91

GLASMÄSTERI
Tidaholms Glasmästeri 0761-30 34 99
Hellman Glasmästeri 0515-105 95

GOLVBELÄGGNING, MATTOR
Blanks Mattor 070-621 15 35
Ljungbergs 0707-87 31 14

GRÄSKLIPPARE/ROBOT
JK Service 0708-14 72 70
Robocare 0708-33 44 22

GYMNASIUM
Rudbecksgymnasiet 60 61 48

HANDELSTRÄDGÅRD
Lidéns Blommor 100 95

HEMINREDNING
Decor Heminredning 070-758 72 53
Möbelköp 714 81
Toro Färg & Heminredning 121 11

HEMSIDOR
Tida Reklam 106 00
Togetheronline Group 073-976 78 88

HÄLSOKOST
Oasen/Hälsokraft 715 29

KAKEL OCH KLINKER
ALB Bygg Tidaholm 073-541 70 03

KLOCKOR, URMAKARE
Franséns Ur & Optik 102 36

KONFERENSER
Hellidens Slott & Vandrarhem 178 00

LIVSMEDEL
ICA Kvantum 188 00

LÄGENHETER
SBB 141 79
Tidaholms Bostads AB 60 65 10
Tidaholms Fastighetsförvaltning 78 41 84

MASSAGE, HUDVÅRD
Oasen/Hälsokraft 715 29

MASSAGE, KIROPRAKTIK
HälsoCenter 133 50

Branschregister

MATTOR
Möbelköp 714 81

MOTORSÅGAR
JK Service 0708-14 72 70

MÅLARMÄSTARE
Josefssons Måleri 0761-30 34 99
Tidaholms Måleri 070-300 08 34

MÖBLER
Möbelköp 714 81

NÄRHÄLSAN TIDAHOLM
www.narhalsan.se/tidaholmvardcentral
Boka en tid att bli uppringd mån-fre 8.00-17.00 ..... 180 11
Barnhälsovård/BVC 180 11
Psykisk hälsa *mån-fre 8.15-9.00* 180 11
Medicinsk fotvård *mån-tis 11.15-11.45* 180 17
Laboratorium *drop-in mån-tor 8-16, fre 8-12* 180 11
Dietist 0768-87 11 74

OPTIKER, OPTISKA ARTIKLAR
Franséns Ur & Optik 102 36

PELLETS
Tidaholms Sotningsdistrikt 107 00

PIZZERIOR
Ciao Bella 122 28
Eddies Pizzeria 146 46
Ricardos Pizzeria 65 08 90

PLÅTSLAGERI
Medins Ventilation 0515-77 70 90

REDOVISNINGSKONSULTER
Ekonomikonsult 0515-124 66
Ludvig & Co 0515-72 30 30
Qvicks Bokföringsbyrå 712 29
Tidaholms Redovisningsbyrå 101 80

REKLAMBYRÅ
Tida Reklam 106 00

RESTAURANG
Ehns Kök & Catering 073-053 62 14
Hellidens Slott & Vandrarhem 178 00
La Famiglia 142 57
Uppmans 036-777 04 44

SKYLTAR
Tida Reklam 106 00

SLÄPVAGNSSERVICE
Däckhotellet 070-544 04 37

SLÄPVAGNSUTHYRNING
Tidaholms Autocenter 100 37

SMYCKEN
Franséns Ur & Optik 102 36

SPRUTMÅLNING
Starks Sprutmåleri 201 14

STEN, STENMONTERING
Bowenius Stenmontering 0708-24 13 34

STÄDNING
Nolo Städ 070-379 90 91

STÄNGSEL
Sundells Stängselservice 330 09, 070-982 33 10

SÖKORDSOPTIMERING
Tida Reklam 106 00
Togetheronline Group 073-976 78 88

TAPETSERING
Josefssons Måleri 0761-30 34 99
Tidaholms Måleri 070-300 08 34

TRAFIKSKOLA
TA Körkort 0702-59 30 09

TRYCKERI
Tida Reklam 106 00

TRÄDGÅRDSARBETE
ALB Bygg Tidaholm 073-541 70 03

TRÄDFÄLLNING
Gotthards Skog & Marktjänster 0702-77 01 09

TRÄNINGSANLÄGGNINGAR
HälsoCenter 133 50

VANDRARHEM
Hellidens Slott & Vandrarhem 178 00

VATTENPOLERING
S.A Vattenblästring & Entreprenad 070-249 99 23

VENTILATION
Medins Ventilation 0515-77 70 90

VENTILATIONSRENSNING
Tidaholms Sotningsdistrikt 107 00

VITVAROR
Br. Gustafssons vitvaror i Åsle 0515-361 63

VUXENUTBILDNING
Hellidens Folkhögskola 178 00
Kompetenscentrum 60 61 73

VVS
Br Johnssons Rör / Monterra 123 10
Holmlinds Rörledningsfirma 0706-48 84 80
Skaraborgs Rörservice 070-600 57 41

VÄRMEPUMPAR
Br. Johnssons Rör / Monterra 123 10
Br. Gustafsson i Åsle 0515-361 63
Holmlinds Rörledningsfirma 0706-48 84 80
Skaraborgs Rörservice 070-600 57 41

WEBBYRÅ
Togetheronline Group 073-976 78 88

Vill du vara med i Branschregistret? Kontakta oss på 0502-106 00

Tema: Hantverkare

Corona-pandemin har gjort att det renoveras mer än någonsin tidigare. På följande sidor ser du annonser från flera av våra skickliga hantverkare. Du kan även läsa om målning av träfasader, altanbygge och det svenska badrummets historia.

VI UTFÖR ALLT INOM EL, BÅDE TILL PRIVATPERSONER OCH FÖRETAG!

ljungbergs
allt inom golv

Industrigatan 2, Tidaholm
Tel. 0502-123 85 Mobil: 0707-87 31 14
Öppettider: måndag, torsdag kl. 15.00-18.00

Auktoriserad Citroënverkstad

Vi servar och reparerar alla märken

Hos oss hittar du både nya och begagnade bilar

KÖP din bil lokalt!

DAGS FÖR BYTE TILL SOMMARDÄCK!

Hör av dig till oss så hjälper vi dig med däckskifte. Vi har försäljning av däck, montering och 4-hjulsinställning.

TIDAHOLMS autocenter
BILFÖRSÄLJNING VERKSTAD RESERVDELAR

Egnahemsvägen 52
0502-100 37

Mån-fre 08.00-17.00
Lör 10.00-13.00

CITROËN

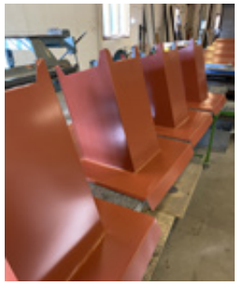

Vi finns både i Tidaholm och Falköping

Utför allt inom ventilation, plåtslageri och pappning!

I början av 2020 köpte Medins Ventilation i Falköping Tidaholms Bleck & Plåt och har därmed en fast etablering i Tidaholm.
– Vi har redan en stor kundkrets i Tidaholm sedan 15-20 år tillbaka. Till exempel är vi underentreprenör vid skolan, förskolan och idrottshallen på Rosenberg, Tidaholms pastorats byggnation vid Norra Kyrkogården och Tidaholms Tennisklubbs padelbygge. I Tidaholm blir plåtslageriet kvar som tidigare, säger ägaren Fredrik Andersson.

Medins VENTILATION AB

Besöksadress:
Köttorp Hästhagen 2, Tidaholm
Sätunagatan 4, Falköping

Tel. 0515-77 70 90

www.medins.se

Utomhussäsongen är på gång för Rame Shala och Tidaholms Måleri.

Välkommen till
Tidaholms Måleri

Att måla är kanske det enklaste sättet att förnya sin bostad. Tidaholms Måleri är ett målarföretag som jobbar i Tidaholm med omnejd.

Med över 20 år i branschen vet Rame Shala hur man utför ett arbete på ett fackmannamässigt sätt.

Måla utomhus

För många människor finns det en hel del frågetecken när man skall måla om sitt hus. När skall man måla? Är det för fuktigt? Vilken färg är det målat med? Vilken färg skall jag använda? Går de här kulörerna ihop? Hur skall man nå ända upp till nocken? Kan jag måla fönstren och fasaden med samma färg? Varför inte ringa en fackman och låta honom räta ut dina frågetecken och utföra jobbet. Då slipper du stå där under semestern och svära över vilken tid det tar och vad mycket roligare det hade varit att ha åkt och badat med barnen istället.

– Hör av er till oss om ni vill ha hjälp med utomhusmålningen. Vi har redan några hus bokade som vi kommer att börja med inom kort men vi kan ta emot fler jobb. Hör av er så snart som möjligt för vi blir snabbt uppbokade för hela sommaren, berättar Rame.

Är du osäker på hur du ska gå tillväga kontaktar du Tidaholms Måleri så kan de hjälpa till med genomgång av ditt hus. Om du vill ha hjälp med förarbetet kan de även tvätta ditt hus, skrapa huset om det behövs och utföra korrekt spackling och slipning.

– Förarbetet är väldigt viktigt för ett bra slutresultat, säger Rame. Våra professionella målare garanterar ett fackmannamässigt resultat av högsta kvalitet. Vårt fokus är kvalitet, service och alltid nöjda kunder! *Vi håller det vi målar!*

Sätter färg på din tillvaro!

Tidaholms Måleri utför alla slags måleriarbeten både inomhus och utomhus, stora som små:

- Spackling/målning
- Tapetsering
- Målning av köksluckor/dörrar
- Målning av golv/tak
- Utvändig målning/fasadmålning

De vänder sig till privatpersoner, byggföretag, bostadsrättsföreningar, fastighetsbolag, kommuner och föreningar med mera.

Garanti

Tidaholms Måleri värdesätter nöjda kunder. Därför lämnar de alltid garanti på utfört arbete. Då de är medlemmar i Målaremästarna har privatpersoner alltid minst två års garanti på utförda arbeten.

Miljö

Stor vikt läggs vid att arbetet är såväl effektivt som miljöbesparande. Miljöpolicyn är omfattande och innehåller bland annat ansvar, kontroll, utveckling, inköp, information och uppföljning.

– Vi är proffs på måleri och garanterar hög kvalitet på vårt arbete, säger Rame. Välkommen med er förfrågan – vi lämnar kostnadsfri offert! Glöm inte ROT-avdraget som ger dig 30% rabatt på arbetskostnaden!

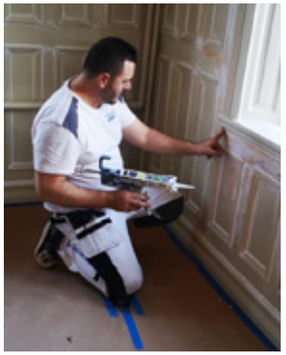

Tidaholms Måleri

Målning & Tapetsering

- Målning inomhus och utomhus
- Tvättning av plattor, trall, tak och väggar
- Skrapning och fönsterrenovering
- Tapetsering

Rame Shala 070-300 08 34 • Tidaholmsmaleriab@hotmail.com

Måla träfasad

Det finns inte mycket som slår en vacker träfasad, men för att den ska förbli vacker år efter år krävs det lite jobb.

Avsätt några dagar från semestern till att måla fasaden. Gör du ett grundligt förarbete kommer det att dröja minst ett decennium innan du behöver göra det igen. Precis som med allt målarjobb gäller regeln att underlaget ska vara rent och fast. Om det är en ny, trären fasad som ska målas kan du hoppa direkt till grundmålningen.

Rensa, tvätta och skrapa

Rensa bort all växtlighet nära fasaden och tvätta grundligt. En rotborste med kraftiga borst är bra att använda. Även en borste med långt skaft kan vara bra för att få bättre räckvidd.

Använd handskar och skyddsglasögon; målartvätt kan vara skadligt att få på sig. Även om det inte syns finns nästan alltid mögel eller algpåväxt på fasaden. Därför är det klokt att använda de speciella alg- och mögeltvättmedel som finns i handeln. Passa på att tvätta huset en regnig dag så sköljer det lite extra och tvättmedlet hinner inte torka in.

Skrapa bort all lös färg med hjälp av en färgskrapa. Det kan ibland kännas som ett överväldigande jobb, men ju mer noggrann du är, desto bättre blir resultatet. Färg som inte lossnar kan sitta kvar eller värmas bort med en färgborttagare.

Laga och byt ut

När du ändå går över fasaden med skrapan kan du passa på att kolla efter eventuella skador som hål, lösa spikar och dåliga plankor. Känn efter med en kniv om träet är mjukt – då ska det bytas. Det första ställe där trä brukar ruttna är vid ändarna, så inspektera dessa extra noga. Byt ut dåligt trä mot nytt och slå i eventuella lösa spikar.

Täck in allt som inte ska målas, som fönster, snickerier i andra kulörer, altaner, närliggande växter eller liknande. Fönsterfoder och knutar är svårt att maskera med tejp. Låt dessa tillfälligt vara och använd senare istället en spackelspade att måla emot.

Grundolja

Stryk rikligt med grundolja på ändträet. Om du bytt ut något trä mot nytt bör du olja även det. Nytt virke kan med fördel oljas innan det spikas upp.

Slutstrykning

På en ny träfasad oljas även spikskallar och panelskarvar. Valet av färgtyp styrs av vad fasaden tidigare varit målad med. Man bör välja samma färgtyp som tidigare. Om du är osäker kan du ta med ett prov på den ursprungliga färgen till din färghandlare och be om hjälp.

Måla fasaden uppifrån och ner några plankor åt gången, på så vis blir det ingen skarv där färgen torkat. Måla inte i direkt solljus. Passa på under molniga dagar, eller börja måla på skuggsidan. Måla heller inte när det är risk för regn inom några timmar.

När första strykningen torkat målas nästa lager på samma sätt. Du kan sedan känna dig nöjd och njuta av din nymålade fasad! *Källa: viivilla.se*

- Asfaltering
- Mark- och anläggningsarbeten
- Transporter
- Försäljning av grus och matjord

ASFALTERARNA
Ulricehamn 0321-250 22
Tidaholm 0502-716 35
Mobil 0708-366 544

Vi lägger allt inom asfalt – litet som stort

Skogsholmsvägen 5
522 30 Tidaholm
info@asfalterarna.se
www.asfalterarna.se

Telefon Tidaholm:
0502-716 35
0708-366 544

Du kan läsa oss online på:
www.tidaholmsguiden.se

ELSTÄNGSEL
Tryckimp. NTRA stolpar
High Tensil
2,0 & 2,5 ring 25 kg
Aggregat • Band • Rep • Tråd • Nät
Uppsättning av staket

Sundells Stängselservice
www.sundellsstangsel.se

Allt inom stängsel
0502-33 009
070-66 12 836

Verkstad • Volvo Originaldelar • Bildelar • Bilvård

Vi hjälper dig även med däckbyte och däckköp!

Henke´s BILVERKSTAD
Volvo – Renault

VOLVO ASSISTANS
När du gör Volvo Originalservice fortsätter din Volvo Assistans att gälla ett år utan extra kostnad, till dess att din bil är tio år. Volvo Assistans ger hjälp vid stopp dygnet runt i västeuropeiska länder.

Tel. 0502-140 30 • Mån-fre: 07.00-17.00 • Lunch: 12.30-13.00 • Ramstorpsv. 6

Bygga altan: råd och tips

Ska du bygga altan? Vi lär dig bygga altan som proffsen. Här är en guide för att komma igång.

Att bygga altan kan vara ett roligt projekt som varken behöver vara svårt eller tidskrävande. Altanen byggs ofta i anslutning till huset och är platsen du tillbringar många soliga grillkvällar på. Vi guidar dig igenom stegen till altanbygget.

Att bygga altan klarar även den mindre händige av och detta kan göras utan tidigare erfarenheter. Det finns såklart många olika sätt att bygga en altan på. Vill du ha ett tak över, staket runtom eller tänker du placera trallen nära markplan?

Fortsättning på s. 76

STARKS SPRUTMÅLERI AB
Vi utför även rödfärgning!

Snart är det vår, då är det dags att måla om huset!

Kom till Färgstark i Daretorp.
Allt i färger från Teknos Tranemo.
Vi har även tapeter.

FÄRGSTARK
I Daretorp, Tidaholm
Tel. 0502-201 14, 070-598 75 95

Vi har 60 års erfarenhet

TEKNOS

Öppettider vardagar 10-18
Välkomna även förmiddagar, kvällar och lördagar.
Som tidigare enl. överenskommelse per telefon.

Bravida lås för alla fastigheter och byggnader.

Vi finns alltid nära dig.

Med ett komplett erbjudande kan vi hjälpa dig att projektera, installera och ge service inom:

- Mekaniska lås
- Elektriska lås
- Nyckelfria lås
- Cylindrar och nycklar
- Låssystem
- Passagesystem
- Nöd- och utrymningsprodukter
- Dörrautomatik
- Säkerhetsskåp/nyckelskåp

Trygg hemma?

Vi ser till att ditt hem är skyddat. Vår samlade kompetens gör att vi kan hantera alla olika typer och storlekar av låsanläggningar. Boka gratis säkerhetsbesiktning av din fastighet.

Nu är det dags att smörja låsen:
20% på LÅSSPRAY
Gäller t.o.m. 30 april 2021.

10 års garanti*

Passa även på att BOKA GRATIS SÄKERHETSBESIKTNING av din fastighet.

Kontakt
Egnahemsvägen 41, Tidaholm
Tel. 0502-150 91
Henrik Gustafsson
Dennis Albinsson
www.bravida.se

Butikstider
Mån och ons 07.00-16.00
Lunchstängt 12.00-13.00

*Vi lämnar 10-års garanti på samtliga mekaniska låssystem som vi installerar när du tecknar serviceavtal under hela garantitiden.

bravida FIRE & SECURITY

Dessa frågor kan vara bra att besvara innan du sätter igång och börja bygga.

Planering – första steget

Planera hur stor veranda du ska bygga och välj noggrant ut placeringen. Tänk efter om du vill ha morgonsol, eftermiddagssol, eller kanske föredrar du att placera altanen i skuggan.

Oavsett om altanen är i direkt anslutning till gräsmattan eller placerad högre upp, bör du gräva ur och rensa bort gräs, ogräs och jord. Placera en heltäckande markduk som hindrar ogräs från att växa under altanen, täck markduken med singel innan du sätter igång med att bygga altanen.

– Du kan med fördel markera upp ytan där altanen ska byggas. Det görs enkelt genom att spänna upp murarsnöre mellan några pinnar som du slagit ner i marken alternativt spraya med märkfärg. På så sätt får du även en känsla för storleken på altanen, säger Niklas Jansson, tjänstchef på Byggmax.

Kom igång med bygget

Bygger du altanen nära marken räcker det med stenplattor som grund. Om altanen placeras högre upp ska du gjuta plintar och även planera för ett räcke och eventuellt insynsskydd.

Glöm inte placera tjärpapp mellan betongplattan och reglarna. På så sätt får du ett kapillärbrytande skikt som ser till att trädäcket inte suger åt sig väta från betongstenen.

Gjuta plintar

Mät ut placering av plintar, rekommenderat avstånd är 0,6 meter, men du kan ha upp till max 2 meters avstånd mellan dem.

Fortsättning på s. 78

Privatstäd • Företagsstäd • Fönsterputs • Flyttstäd

Tidastäd
PRIVAT & FÖRETAG

Vi önskar alla tidaholmare
Glad Påsk!

Välkommen att höra av er!
Tel. 076-160 09 55
www.tidastad.se

DÄCKHOTELLET

Tel 0502-404 37, 070-54 404 37

Hankook
VENTUS PRIME3

225/50-17 98W XL	1385:-
205/50-17 93W XL	1300:-
205/55-16 91V	855:-
195/65-15 91V	795:-

FÖRSÄLJNING AV ATV-DÄCK

Låt oss ta hand om dina däckbyten!

Vi förvarar dina vinterhjul och kan utföra hjulinställning/fyrhjulsinställning

Nu även försäljning och programmering av TPMS-ventiler!

SOMMARDÄCK TILL RÄTT PRIS!

NEXEN N FERA RU1	255/45-20 105W	2020:-
GREENMAX	235/35-19 91W XL	900:-
HANKOOK VENTUS S1 EVO2 SUV	235/60-18 103W	1530:-
NEXEN N FERA RU1	235/60-18 103V	1250:-
HANKOOK VENTUS S1 EVO2 SUV	235/65-17 108V	1420:-
GREENMAX 4X4	235/65-17 108V	975:-
HANKOOK DYNAP HP2 RA33	225/65-17 102H	1320:-
NEXEN N FERA SU1	225/45-17 94Y XL	920:-
MICHELIN PRIMACY 4	205/60-16 96W	1595:-
GOODYEAR EFFI GP 2	205/60-16 96V XL	1330:-
TRACMAX X PRIVILO TX1	205/60-16 96V	695:-
NEXEN N FERA SU1	215/55-16 97V	930:-
GOODYEAR EFFI GP 2	205-55-16 91V	960:-
GREENMAX HP010	205/55-16 91V	645:-
MICHELIN PRIMACY 4	195/65-15 91V	995:-
GOODYEAR EFFI GP 2	195/65-15 91V	875:-
GREENMAX HP010	195/65-15 91V	620:-
HANKOOK K435 KIN ECO	185/65-15 88T	770:-
GREENMAX HP010	185/65-15 88H	620:-

LÄTT LASTBIL, HUSVAGN OCH SLÄP

GREENMAX R701	165/80-13C 96/94N	630:-
GREENMAX R701	195/50-13C 104/101N	650:-
GREENMAX R701	185/80-14C 102/100 8 LAG	745:-
GREENMAX VAN	225/65-16C 112/110R	915:-
NEXEN RODIAN CT8	225/65-16C 112/110R	1120:-
GREENMAX VAN	235/65-16C 115/113R	950:-
NEXEN RODIAN	235/65-16C 115/113R	1220:-

Priserna gäller monterat och balanserat med ny ventil på kundens egen fälg. Det tillkommer 240:- vid hjulskiftning på bil (60:- per hjul). Gäller även vid köp av Hankook Ventus Prime3.

Ring för pris på övriga dimensioner och märken

Se mer på www.dackhotellet.nu

Gräv sedan ut hål där de ska placeras. Djup och bredd är beroende på markens stabilitet, dock behöver du gräva ett djup på minst 1,2 meter för att få ett säkrat frostskydd. Häll ner lite grus i botten av hålet och placera ett gjutrör i mitten. Se till att det står rakt och fyll upp med jord runtom. Placera en stolpsko eller plintjärn i mitten och fyll upp röret med betong.

Välj rätt trallvirke

Marknaden erbjuder olika träslag till altanbygget, men det vanligaste är tryckimpregnerat trä. Impregneringen ökar träets motståndskraft mot träförstörande organismer och förlänger livslängden på din altan. Numera går det att köpa virke med fasta längder som exempelvis 3,6 meter eller 4,2 meter. Har du redan vid planeringsfasen tagit fram ett exakt mått kan du lätt räkna ut vilka längder du ska använda för att minska kapning av trall, och på så sätt undvika spill.

Innan du börjar bygga altanen bör du fundera på vilket träslag du ska välja. Niklas Jansson från Byggmax rekommenderar:

– Grön tryckimpregnerad trall, den mest populära i Sverige – passar de flesta miljöer och är en prisvärd produkt.

– Bangkirai – hårdträtrall som ibland kallas Kirai är ett hållbart och kvistfritt hårdträ. Denna trall är valet för den som inte vill kompromissa med kostnader, utseende, kvalitet eller naturlig hållbarhet. Bangkirai har en jämn mellanbrun till rödbrun färg som ger en känsla av lyx.

Fortsättning på s. 80

Dags för SOMMARDÄCK!

- Försäljning av däck från kända leverantörer t.ex. Michelin, Firestone, Bridgestone m.fl.
- Hjulskiften, ring och boka tid!
- Däckhotell
- Biltvätt

BIL-TVÄTT
• Maskintvätt
• Gör det själv

Kopparn Bensin

Vi hyr ut:
• Bilar
• Flakvagnar
• Släpkärror
• Hästtransporter

BILUTHYRNING
AVIS
We try harder.

Butik, Personbilsdäck, Släpvagnsservice, Släpvagnsförsäljning

Stallängsvägen 7 • Tel 0502-711 52 • mån-fre 6.30-20.00, lör 8.00-20.00, sön 10.00-20.00

För dig som värnar om miljöaspekten finns bland annat ett sibiriskt lärkträ samt OrganoWood trall. Det kostar lite mer än tryckimpregnerad trall, med den stora skillnaden att du får ett vackert trallvirke som naturligt skyddar mot väder och vind.

Välj rätt trallskruv

För den som söker ett mer ekonomiskt alternativ är den ytbehandlade trallskruven det perfekta valet. Skruven uppfyller samma krav som rostfritt stål. Är du villig att spendera en högre peng är alternativet rostfri trallskruv. Båda passar de flesta projekt och anpassar sig efter trallens sättning.

Bygg altanräcke

Låt stolparna sticka upp när du bygger stommen till altanen, på så sätt kan du lätt kapa dem i rätt höjd när det är dags att börja bygga altanräcket. Om du väljer att bygga en altan utan stolpar kan du i efterhand fästa stolpar på altangolvet med stolphållare med platta.

– Du bör ha god planering innan du sätter igång med bygget av ett altanräcke. Redan när du bygger stommen till altanen är det bra att bestämma var stolparna ska placeras. Det är tidseffektivt och du får ett snyggare slutresultat, säger Åsa Karlsson, kommunikationschef på Bygg-Ole.

Ansöka om bygglov?

Ska du bygga altan i markhöjd krävs det normalt inget bygglov.

Fortsättning på s. 82

Tida Däck & Bilrecond

V. Ringvägen 8 0502-107 68 Kl. 08.00-17.00
tidabilrecond@gmail.com

SUPER DÄCK SERVICE
www.sds.nu

Recond
- Tvätt & Städ
- Maskinpolering
- Lackskydd
- 4-hjulsmätning

SWEDECLAT

Sommardäck!
- Michelin
- Toyo
- Hankook
- Nokian
- Fälgar
- MC - Scooter däck

Bilreparationer & Service
Hjulinställningsmaskin

RESURS BANK
DELA UPP BETALNINGEN PÅ 4 MÅNADER. INGEN RÄNTA, INGA AVGIFTER.
Även längre kredit till förmånlig kostnad. Ansök i lugn och ro på vår hemsida www.sds.nu

Telefon
Kent: 0708-66 02 33
Butiken: 0502-149 09
Kontor: 0502-149 99

www.labbasel.se

Butiken öppen: mån-fre 08.00-12.00

LABBÅS EL
El inom hem och industri

De tillfällen du bör se över och ansöka om bygglov är om altanen eller uteplatsen ska byggas 0,6 meter ovanför markhöjd. Likaså gäller om du ska bygga tak eller ett staket som är högre än 1,10 meter högt, runt altanen. Bygger du en altan närmre än 4,5 meter från tomtgräns krävs ett medgivande från grannen, läs mer på Boverket.

– Om altanen räknas som en fristående nybyggnad kan bygglov komma att krävas. Exempelvis om du bygger en altan på sluttande mark och det skapas ett utrymme under eller om den byggs på en viss höjd över marken, säger Niklas Jansson, från Byggmax.

Underhåll altanen

I regel behöver du olja in trädäcket varje år och detta är en del av altanens underhåll.

– Tvätta altanen regelbundet med tralltvätt eller annat rengöringsmedel för altaner. Låt torka och olja sedan in, säger Åsa Karlsson.

Det finns många olika oljor att välja mellan och idag väljer fler miljövänliga alternativ. På marknaden hittar du exempelvis trälasyr från Woodzil eller Sioo wood protection. Båda två är bra alternativ till vanlig träolja och ger ett skydd i många år.

Väljer du att använda en högtryckstvätt bör du vara väldigt försiktig för att undvika att få flisor i trädäcket. Låt träet torka några dagar innan du oljar in altanen med en grundolja.

Tips från experten

– Det kan vara värt att lägga några extra kronor på att köpa ett trallvirke av högre kvalitet. Du får spendera en lite högre peng, men i den totala kostnaden för bygget av altanen kommer det att löna sig i längden, säger Åsa Karlsson.

Från ide till slutresultat

1. Börja med en god planering. Var vill du bygga altanen, hur stor ska den bli och vad behöver du för att kunna sätta igång bygget.
2. Ta kontakt med kommunen för eventuellt bygglov (enbart vissa altaner kräver bygglov).
3. Kom igång med bygget, ta beslut om du ska bygga själv eller ta hjälp av en yrkesman. Vid hjälp av en yrkesman bör du ta in minst tre offerter för att kunna jämföra pris.
4. Gör klart förarbetet på marken för att sedan kunna gå vidare med att börja bygga.
5. Bygg stommen och planera för ett eventuellt altanräcke.
6. När stommen är klar är det dags att skruva trall. Var noga med val av trallvirke och skruv innan du börjar.
7. Det sista du gör är att bygga ett eventuellt altanräcke. Bestäm höjd och vilken typ av räcke du ska bygga.
8. Nu är du färdig och du kan börja inreda altanen. Lycka till!

Det här behöver du:

- Markduk, sand eller grus
- Märkfärg
- Betong och gjutrör till plintar
- Tryckimpregnerade reglar
- Trallvirke
- Rostfri skruv
- Borrmaskin eller skruvdragare
- Såg

Källa: viivilla.se

Nytt byggföretag i Tidaholm!

Aleksandër har arbetat inom byggbranschen i hela sitt liv men fr.o.m. februari kör han i egen regi.

ALB Bygg hjälper er med nybyggnationer och renoveringar t.ex:

- Altaner
- Panel på huset
- Dörrar
- Tak
- Montering av kök och skåp
- Lägger klinker och kakel i kök och badrum m.m.
- Trädgårdsarbeten

ALB BYGG TIDAHOLM
Tel. 073-541 70 03

Badrummets historia

Tillgång till bad och toalett är idag en självklarhet. Men så var det definitivt inte för hundra år sedan i Sverige. Hur såg då badrummen ut kring sekelskiftet och på 1930-talet?

De svenska badrummens historia är nära sammankopplad med ny teknik som gjorde sitt intåg kring sekelskiftet. Vatten- och värmeledningar, avlopp och rinnande vatten, gaseldade varmvattenberedare med mera gjorde det möjligt att inreda ett särskilt rum för personlig hygien. Kring sekelskiftet 1800-1900 började de bättre bemedlade att inreda badrum i sina bostäder. Dessa badrum var ofta pampiga och påkostade med gjutjärnsbadkar i empirestil med lejontassar, golv av marmor eller tiles, mässingsdetaljer med mera. Väggar och tak kunde vara klädda med pärlspont eller vara helputsade. Hygienvanorna

såg helt annorlunda ut jämfört med idag – man satt ner i badkaret och skvätte inte lika mycket vatten på väggar och golv. Men merparten av befolkningen fick nöja sig med utedass, bad i zinkbaljan framför vedspisen eller tvagning vid någon av stadens offentliga badinrättningar.

Ideologiskt motiverat

Badrummets utveckling hänger också samman med tidens ideologi där smutsen skulle bekämpas. Sambandet mellan bristande hygien och sjukdomar började uppmärksammas. Efter första världskriget utrustades nybyggda hus och villor av högre standard med badrum, men inte smålägenheter i mindre hus. I de nya villastäderna som växte fram byggdes först badrum i källaren, men när rörledningsbranschen utvecklades flyttades badrumen upp och placerades intill sovrummen. I städernas flerfamiljshus förekom gemensamma badrum i källarna.

1920-talet

På 1920-talet började man bygga badrum i nybyggda villor och större lägenheter. *Fortsättning på s. 88*

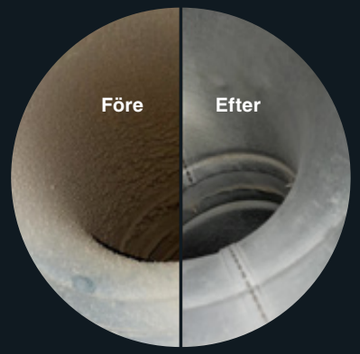

Dags att boka rengöring av ventilationsfläkten

Vi utför ventilationsrensning av frånluft från er köksfläkt, takfläkt och värmeväxlare. Allt till ett rimligt pris och med ROT-avdrag. Vi håller avstånd, använder munskydd och handsprit mellan alla våra kunder!

Vi utför:

Förutom sotningar även besiktningar och ventilationsrensningar.

TIDAHOLMS SOTNINGSDISTRIKT AB

Medlem av Sveriges Skorstensfejares Riksförbund

För pris ring:
0502-107 00
0708-85 91 91

DAGS FÖR SOMMARDÄCK!

Vi fixar dina däck! **Däckhotell 500:-/säsong**

- Aukt. Saabverkstad / Meko Partner
- Vi lagar ALLA märken
- Vi byter bilglas
- Däck / däckhotell
- Släpvagnsreparationer
- Strålkastarpolering

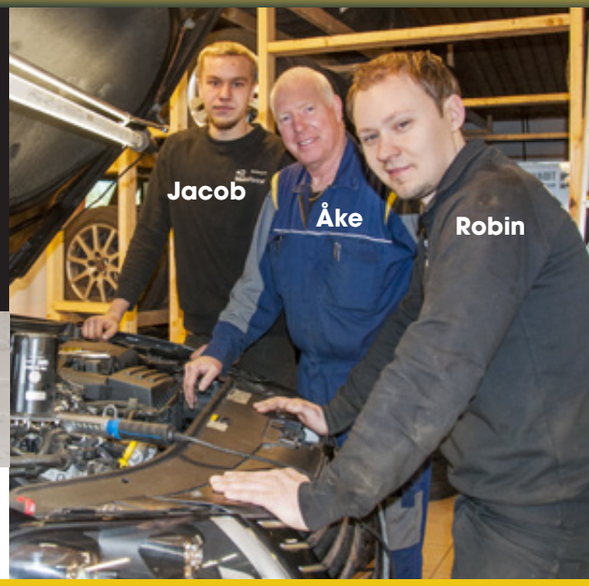

VI REPARERAR OCH SERVAR ALLA BILAR.

AUKTORISERAD SAABVERKSTAD

BILVERKSTAD MekoPartner

TIDAHOLMSBILAR
ROBIN SVENSSON AB

TIDAHOLMSBILAR

Skolgatan 26, 522 31 Tidaholm Tel. 0502-123 80
robin.svensson@tidaholmsbilar.se
Öppet vardagar 7-17

Framtidens industriarbetare

På Industritekniska programmet går elever som är praktiskt lagda och vill arbeta inom industrin, antingen som maskinoperatörer eller svetsare.

Industrierna har idag avancerade maskiner som kräver en lång utbildning. Det är ofta svårt att hitta kunniga personer till lediga platser, därför tycker Tidaholmsföretagen att Industritekniska programmet är en jättebra chans att få vara med och utbilda ungdomarna. Lärlingsrådet, samarbetet mellan Rudbecksgymnasiet och företagen, startade 2008.

Innehåller mycket praktik

Eleverna arbetar ofta som en del av arbetslaget och löser uppgifter tillsammans med de anställda. Att kunna samarbeta och ta initiativ är viktigt.

Läraren Claes Johansson, eleven Linus Sörman IN17 och nya CNC-maskinen som företagen betalat.

Minst halva skoltiden består av lärande på arbetsplats som eleverna kallar ”utbildning i rätt miljö”. På grund av att de får utbildning på maskinerna ute på arbetsplatserna får de också köra dem själva. Vissa kurser sker bara ute på industrin medan andra kan vara uppdelade i exempelvis 30 procent på skolan och 70 procent på industrin. På skolan finns en välutrustad verkstad. Den senaste investeringen är en ny CNC-maskin. Det finns två inriktningar: maskinoperatör och svetsare.

Garanterat sommarjobb

De elever som går Industritekniska programmet är garanterade fyra veckors sommarjobb hos deltagande industriföretag i Lärlingsrådet, se loggorna till höger. Vill du veta mer – kontakta Rudbecksgymnasiet!

En företagsledare berättar

Lars Ekman, VD på IPAB

Hur ser arbetsmarknaden i Tidaholm ut för kommande studenter inom industri?

– Det ser tyvärr tufft ut för de kommande studenterna och det beror till stor del på Covid-19 som har gjort att de har missat/förlorat nästan tre terminer av praktik.

Hur stora är chanserna att eleverna får anställning hos er?

– Normalt sett så finns det stora chanser till anställning hos oss men på grund av Covid-19 så är det just nu lite ”tuffare tider” än vad det brukar vara.

Hur ser efterfrågan ut hos er?

– Vi har bra orderläggning och mycket att göra. Det ser bra ut och vi är positiva inför framtiden.

Är ni i ”behov” av industrielever?

– Vi är alltid intresserade av industrielever och vill även stötta Rudbecksgymnasiet. Ungdomarna är vår framtid så de är väldigt viktiga för oss. Vi har haft flera elever som har gått på Industriprogrammet och haft sin praktik hos oss som idag är anställda.

Har elever som går industriprogrammet ”förtur” när det kommer till sommarjobb hos er?

– Ja, det kan man säga. Har de haft praktik här och skött sig bra så är det lätt för oss att erbjuda sommarjobb.

Vilka arbetsuppgifter kan en nyutexaminerad industrielev få?

– Precis samma uppgifter som våra övriga anställda. Men man får tid att växa in i arbetet och även att lära sig våra produkter och maskiner.

Hur stor betydelse har den lärlingsförlagda tiden för en framtida anställning?

– Väldigt stor betydelse. Vi lär känna eleven på ett tidigt stadie vilket är en stor fördel om man sedan ska erbjuda en anställning.

Hur ser ni på samarbetet mellan skola och företag?

– Väldigt viktigt. Vi söker alltid duktigt yrkesfolk.

Hur viktigt är det tror ni?

– Avgörande för Sveriges framtid skulle jag säga.

Cayline Olsén IN19

Vad var det som gjorde att du valde Industritekniska programmet?

– Jag valde att gå Industritekniska programmet för att det var det som var närmast då jag egentligen hade velat gå Fordon och transport med inriktning transport. Men då jag har epilepsi fick jag reda på att jag inte kan ta mitt YKB eller lastbilskort förrän jag är cirka 25 år då jag måste vara anfalls- och medicinfri i tio år. Då kände jag att industri låg närmast mig och det verkade även som ett extremt roligt program och mycket praktiskt vilket jag gillar.

Vad är det bästa med utbildningen?

– Det roligaste med utbildningen är bland annat mycket studiebesök såsom att åka till USA men även att besöka olika mässor. Det bästa med utbildningen är att det är väldigt mycket praktiskt. Det är inte så stora klasser vilket gör att man får mer hjälp utav lärarna och de kan engagera sig mer i varje elev.

Var ser du dig själv om tre år?

– Efter skoltiden skulle jag helst vilja kunna läsa vidare då jag vill bli undervattenssvetsare. Samtidigt hade det också varit en dröm att kunna jobba direkt efter studenten. Det verkar finnas möjlighet till att göra det då det finns en stor efterfrågan efter oss som har gått en praktisk utbildning och fått en viss arbetslivserfarenhet av all den praktik vi haft.

Linn Karlsson IN19

Vad var det som gjorde att du valde Industritekniska programmet?

– Jag valde att gå Industritekniska programmet då jag alltid har varit intresserad av hur arbetslivet är inom industrin. Man får chansen till lärlingsutbildning och att det är mycket praktiskt i skolan.

Vad är det bästa med utbildningen?

– Det bästa med utbildningen är att man går i en liten klass och bra lärare. Man får ta ansvar. Det är mycket praktiskt, man kan jobba i sitt egna tempo. Man får komma ut på praktikplatser och se hur arbetslivet är.

Var ser du dig själv om tre år?

– Min dröm är att få ett jobb inom industrin direkt efter att jag har gått ur skolan och att få stå vid en maskin och arbeta.

> ”Det bästa med utbildningen är att det är väldigt mycket praktiskt”

I samarbete med Tidaholms industrier:

VONTECH · DÄLDENS mekaniska · ANVA TITECH SYSTEM · ÅBERGS · ipab · industriservice · LEAX · STEENS MEK I TIDAHOLM AB · Swedish Match · nobia · DOMETIC

LÄRLING INDUSTRITEKNISKA
www.rudbecksgymnasiet.se

rudbecksgymnasiet.se

Det var inte ovanligt att toaletten och badkaret placerades i olika rum. Badkaren var inbyggda och ofta med kaklad sida. För att skydda från det ökade vattenstänket från inbyggda badkar kläddes väggarna ofta med kakel, satta i tegelförband (en halv plattas förskjutning på varje rad). Vanligtvis användes vitt kakel, men även starka färger såsom mörkrött, mörkblått och grönt förekom.
Golven belades ofta med en- eller tvåfärgat klinkermönster, gärna i schackrutigt mönster. Under samma period blev det även modernt med spegelskåp i plåt inbyggt i väggen. Toaletterna var högspolande fram till slutet av 1920-talet då den första lågspolande toaletten kom.

1930-talet

På 1930-talet föddes folkhemmets vision om ett rättvist och jämlikt samhälle där alla skulle kunna hålla sig hela och rena och ha en bra bostad, vilket sedan låg till grund för de kommande decenniernas badrumsutveckling. Badrum med varmvatten började komma för de stora samhällsgrupperna, men det var fortfarande bara en av fem bostäder som hade tillgång till vatten och avlopp inomhus. Gemensamma bad i källaren för flerbostadshusens hyresgäster kom att leva kvar ytterligare något decennium.
Det funktionalistiska badrummet blev många familjers första. Badrummen på 1930-talet var vanligtvis små med enkla och rena former. Som golvmaterial dominerade fortfarande klinker, ofta lagt i schackrutigt mönster. Det kunde även förekomma korkplattor och marmorerad linoleum och i finare miljöer även natursten (vanligen marmor). Tanken var fortfarande att man skulle sitta i badkaret varför väggarna ofta bara kaklades upp till cirka 3/4 av väggen, med puts upptill. Det var vanligt med geometriska kakelsättningar med mörka fogar i kontrast till det vita kaklet. Kulörerna gick vanligtvis i vitt/svart/beige. I mer påkostade badrum kunde det förekomma glasskivor av etsade glas, tunna marmorskivor eller i torrare delar endast putsade väggar.
Före 1930-talet importerades merparten av allt porslin från Europa, huvudsakligen England. Porslinet var i regel benvitt och badkar dominerade framför dusch som kom senare. Under 30-talet började tillverkningen av sintrat sanitetsporslin, vilket gav en tåligare glasyr och ett mindre poröst porslin. Gustavsberg i Sverige började sin tillverkning 1939.

1940-talet

Egentligen var det först kring 1940-talet som badrum blev standard i smålägenheter. Omfattande forskning gjordes kring hur sunda bostäder skulle utformas. Bostaden skulle ha modernt kök och badrum, varmvatten, centralvärme och tvättstuga. Badrummen från denna tid var ofta standardiserade och funktionella.

Fortsättning på s. 90

Står ni i renoveringstankar? Är det dags att ta tag i trädgården eller har ni hittat ert drömhus?

Oavsett projekt är det bra att se över er ekonomi innan ni sätter igång. Vi hjälper er att räkna och ta fram ett lånelöfte som är anpassat efter er ekonomi, livssituation och drömmar.

0502-185 00 | info@tidaholms-sparbank.se | www.tidaholms-sparbank.se

Tvättställ och wc-stol var gjorda i porslin och badkaren i emaljerad stålplåt. Modet med inbyggda badkar som var kakelklädda kom att leva kvar.
Tvättställen hade separata kranar för varmt och kallt vatten. Tidstypiskt var också klinker och mosaik på golven, men golv av gjutasfalt med trätrall ovanpå förekom också. Bidé blev allt mer standard i mer påkostade badrum på 1940-talet efter engelska förebilder.

1950-talet

Senfunkisens badrum med 1950-inspiration hade kvar sitt vita kakel och mörkare kontrasterande fogar, men nu tog man ut svängarna lite mer med t.ex. röd-vitrutigt klinker och ibland färgat sanitetsporslin i gult eller grönt. På 1950-talet lanserades den lågspolande toaletten, ofta med en sits av brun eller svart bakelit. Badkaren av gjutjärn började ersättas av pressade plåtbadkar – fristående eller inbyggda. Sanitetsporslinet hade femtiotalets bulliga former. Tvågreppsblandaren blev allmän, man fick fortfarande vrida på varmt respektive kallt vatten men det blandades i en stråle.

1960–1970-talen

Under de så kallade rekordåren på 1960-70-talen uppfördes ett mycket stort antal nya bostäder i Sverige. Badrummen från denna tid kännetecknas av massproduktion och användning av oprövade byggmaterial. I miljonprogrammets flerbostadshus var plast ett flitigt använt material medan kakel- och klinkeranvändandet fortsatte i villorna. Badrummen blev större och hyste nu ofta även tvättmaskin och torkskåp. Duschen fick ibland ersätta badkaret. På 1960-talet fortsatte färgsättningen i pastellfärger, ibland i kombination med svart. Med tiden blev dock färgerna alltmer kulörta.
På 1970-talet anlöts de sista stadsdelarna till avloppsnätet och omoderna bostäder i flerbostadshus byggdes om och försågs med badrum. En nyhet var fristående badkar med löstagbar front för att underlätta städningen. Duschkabinen började också succesivt att konkurrera ut badkaret. Den första engreppsblandaren för tvättställen lanserades. Väggmaterial, förutom kakel, var till exempel plastlaminatskivor, elastiska plastmassor, plastpanel eller spontad hyvlad träpanel av till exempel furu som behandlades med plastlack eller olja. Färgerna i badrummen var murriga och gick ofta i brunt, grönt och orangerött, ibland kombinerat med inredning av teak. Färgat sanitetsporslin i till exempel gult, grönt, blått eller orange var mycket populärt. I villorna kom egen bastu snart att bli en statussymbol.

1980-2000

1980-talets badrum gavs ofta en fantasifull design där form gick före funktion. I villornas badrum introducerades flera nya företeelser – solarium, bubbelbad och ångbastu. Bad blev rekreation för den som hade råd. Badkaren kunde vara runda, trekantiga, kvadratiska eller ovala. Det kunde också förekomma snäckformade tvättställ med guldetaljer. Att sätta in växter i badrummet blev nu också vanligt. Bleka pastellfärger som rosa och aprikos tillsammans med vitt och beige dominerade.

Efter millinnieskiftet

På 1990-talet introducerades den snålspolande toaletten. Intresset för naturmaterial som natursten och trä ökade. Belysningen blev mer avancerad med både allmänbelysning i taket och mjukt ljus vid spegeln.
Under 2000-talet har nya möjligheter och ny utrustning i form av golvvärme, spotlights, imfria speglar, handdukstorkar med mera introducerats. Vi duschar längre och oftare än tidigare och använder badrummen mer än under någon annan tid i historien. Vi har också sett en retro- och nostalgivåg där detaljer från såväl tidigt 1900-tal som funkisen och 1970-talet återkommer och kombineras – till exempel badkar på lejontassar, tvågreppsblandare, kulört klinker och schackrutiga golv. Ute i handeln finns ett stort utbud för den som vill skapa den rätta retrokänslan.

Källa: www.stadshem.se

Vi utför allt inom
skogs- mark- och vägtjänster

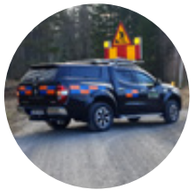

UTMÄRKNINGSANSVARIG VID VÄGARBETE
Vi är ackrediterade av Trafikverket och får planera,
leda och ansvara för vägarbeten på hela Sveriges vägnät.

KOMPLETT TRÄDFÄLLNING
Stubbfräsning och bortforsling
Vi löser även riktigt svåra problemträd – välkommen att höra av dig!

Glöm inte RUT-avdraget – 50% på arbetskostnaden.

GOTTHARDS
SKOGS- MARK- & VÄGTJÄNSTER
070-277 01 09

ALLTID ÖPPET
Kostnadsfri offert – ring 070-277 01 09
gotthardpersson@outlook.com

Försäljning av robotar till gräsmattan

Vi hjälper er från start till mål: utför besiktning av gräsmattan – försäljning av lämplig robot – installation – reparation. Vänd er med förtroende till riktig fackman, med över 30 års erfarenhet ser vi till att det fungerar!

JK SERVICE

0708-147 270 • jkservicehb@gmail.com

Jan Bratt

För mer information kontakta Jan Bratt 0708-14 72 70, jkservicehb@gmail.com, Krokg. 5, Tidaholm