TIDAHOLMS-guiden

28 år

HJO-special

Nr 2 2021. Årgång 28

FOTOTÄVLING KNEP & KNÅP FAVORITRECEPT TEMA: BIL & MOTOR

Vi har öppet hela SOMMAREN!

25%
rabatt på all utomhusfärg i 10-litersburkar från Caparol
Gäller t.o.m 1/9

Originalet SJÄLV RENGÖRANDE

TWICE

NON-BLEACH

TORO
Färg & Heminredning
Skogsholmsvägen 3, Tidaholm
0502-121 11 • Vardag: 9-18 • Lör: 10-13

LEDAREN

Förhoppning om en bättre framtid

Vaccineringen av Sveriges befolkning går sakteliga framåt och så även våra förhoppningar om att det snart ska återgå till ett normalläge. Kanske kan vi få en normal sommar där vi kan träffa folk och umgås på uteserveringarna. Den här årstiden fylls det på med folk i sommarstaden Hjo och många av dem är tidaholmare. Bland oss finns det en tradition att åka mot Hjo sommartid precis som många hjobor åker till Tidaholm och handlar. Därför tycker jag att vi ska hjälpa varandra. Båda orterna är otroligt vackra, framförallt nu på våren och sommaren. Den gemensamma nämnaren, enligt mig, är vatten. Ett dopp i Vättern är lika skönt, uppfriskande och mysigt som ett besök på en uteservering längs med Tidan. Det är något rofyllt och lockande med vatten...

Tidaholms-Guiden är nu inne på sitt 28:e år och det är 9:e året i rad som vi delar ut tidningen (majnumret) till alla hushåll och företag i både Tidaholm och i Hjo, upplaga: 12 000 ex. Det är ett välfyllt nummer på 92 sidor. Ni hittar exempelvis Tema: bil & motor och många läsvärda reportage från bl.a. Hellidens Slott, Enkegårdens Maskin, Bubblans GDS Tvätt, GT Motors i Hjo, Bravida och Liberalerna i Tidaholm.

Trevlig sommar!
Fredrik Nossler

INNEHÅLL

4 Familjesidan
Kommunens nyfödda tillkännages på vår familjesida. Här ser du också alla nystartade företag.

18 Fototävling
Nu är förra numrets fototävling avklarad och en vinnare är korad! Denna gång sökte vi vårbilder.

26 Knep & knåp
Varva ned med lite pyssel? Barnsida, korsord och sudoku hittar du på sidorna 26-27.

52 Profilen
Vi har ställt 18 snabba frågor till Charlotte Wänerstig på Turbinen. Vad kan hon absolut inte göra?

56 Favoritrecept
Sugen på god sommarmat? Här får du recept på tre marinader och jordgubbscheesecake i glas.

60 Krönikan
Oppositionsrådet Runo Johansson är detta nummers krönikör. Han skriver om vikten av en opposition och politiken i Tidaholm.

64 Månadens företag
Nästa företag i denna reportageserie är Togetheronline där vi fördjupar oss i deras verksamhet.

74 Tema: bil & motor
Under *tema: bil & motor* kan du bland annat läsa statistik för förra årets bilförsäljning samt prognos för 2021.

Är du intresserad av att annonsera eller få mer information? Ring 0502-106 00.

TIDAHOLMS-guiden
Utges av: Tida Reklam, Ulvestorpsg. 1B, 522 32 Tidaholm.
Tel. 0502-106 00. Ansvarig utgivare: Fredrik Nossler

VinContoret

Sommaren på VinContoret!

Sommarkvällar på VinContoret, 12 juni, 3 juli, 17 juli, 7 augusti samt 14 augusti.
Sommaren smakar bäst i kvällssolen på vår terrass! Under fem kvällar i sommar har du möjlighet att njuta av välsmakande mat och dryck i vacker miljö på vår uteservering. Du väljer själv om du önskar äta trerätters eller tvårätters. För meny och priser, se **www.vincontoret.se/tidaholm**. Vi har också satt ihop fina dryckespaket som lyfter smakerna i de olika rätterna till nya nivåer. Du kan även prova vin, whisky eller avec på egen hand!

Skaldjur och Champagne, 19 juni samt 10 juli.
Vad vore väl en sommar utan skaldjur och bubbel? Vi inleder med provning på egen hand av Champagne och andra skaldjursviner. Därefter serveras du en skaldjurstallrik med det bästa från hav och sjö samt ett glas Champagne därtill. Vi dukar också fram en välkomponerad buffé med tillbehör som passar de vattenlevande delikatesserna. Elegant så det förslår!
Pris 895 kr inklusive egenprovning samt ett glas Champagne till maten.

Fredagskänsla på VinContoret – bordsserverad grillbuffé, 2 juli samt 9 juli.
Inget slår en rejäl grillbuffé! Speciellt inte om den serveras till dig vid bordet. Vi serverar nygrillat kött av god kvalitet, korvar, sallader, potatis, såser, bröd och annat gott på plankor till bara ditt sällskap! Påfyllning av allt tills du känner dig helt mätt och belåten! Glöm bara inte att lämna lite plats åt minidesserten! **Pris 495 kr** per person inklusive en öl eller ett glas vin samt dessert.

OBS! Vi är en coronaanpassad anläggning med begränsat antalet platser till varje evenemang. Du bokar bord via **www.vincontoret.se/tidaholm** eller 0502-25 00 00. Välkommen!

VinContoret Tidaholm Vulcanön 522 34 Tidaholm 0502-25 00 00 **www.vincontoret.se/tidaholm**

KOMPLETT TRÄDFÄLLNING
Stubbfräsning och bortforsling!

Vi löser även riktigt svåra problemträd – välkommen att höra av dig!

Glöm inte RUT-avdraget
– 50% på arbetskostnaden

ALLTID ÖPPET
Kostnadsfri offert – ring 070-277 01 09
gotthardpersson@outlook.com

GOTTHARDS
SKOGS- MARK- & VÅGTJÄNSTER
070-277 01 09

Familjesidan

Nya Företag

C-J Boström AB	8/4
Lundegårds Entreprenad AB	9/4
Harrys Magasin AB	13/4
Thours Fönsterputs o Städ	15/4
Gullans Kusiner	19/4
Lundvold Bostäder AB	20/4
WillManBo AB	22/4
Datalord IT & Construction	27/4

Nyfödda

Hilda
Evelina Dahlin och Jimmie Lennartsson, Tidaholm, fick den 19 januari en flicka, Hilda. Vikt 3520 g, längd 51 cm. Med på bilden är storasyster Stella.

Dylan
Magdalena Falk och Simon Blank, Tidaholm, fick den 4 februari en pojke, Dylan. Vikt 3555 g, längd 50 cm.

Thilde
Rebecka Löwing och Robin Lennartsson, Orleka, Fröjered, fick den 22 september en flicka, Thilde. Vikt 4040 g, längd 52 cm. Storebror heter Ludwig.

Sam
Emma Steen och Pål Johansson, Tidaholm, fick den 18 oktober en pojke, Sam. Vikt 2960 g, längd 49 cm.

Lilly
Sofie och Stefan Spetz, Tidaholm, fick den 18 december en flicka, Lilly. Vikt 3505 g, längd 50 cm. Storasyskonen heter Edvin, Elias och William.

Mikko
Charlotta Soirio och Sebastian Samuelsson, Tidaholm, fick den 13 februari en pojke, Mikko. Vikt 4120 g, längd 52 cm.

Loa
Anna Gustafsson och Christian Lidholm, Tidaholm, fick den 22 december en pojke, Loa. Vikt 4125 g, längd 51 cm. Äntligen är Iris lillebror här!

Fira en jubilar eller nyfödd?

Medverkan är gratis. Nästa nummer kommer ut 14-17/9, skicka bild och text senast 26/8 2021 till:
familjesidan@tidareklam.com

Eller skanna QR-koden:

- 20 st bostadsrätter - 63-107 kvm - Priser från 1 215 000 kr -

Kostnadsfritt boende i ett år

Välkommen med er anmälan till visning!

Ansvarig mäklare: Ronja Melker
Telefon: 070-972 14 29
E-mail: ronja.melker@maklarhuset.se

ÄLVSBYHUS

BRF Rosenberg
TIDAHOLM

ELSTÄNGSEL

Tryckimp. NTRA stolpar
High Tensil
2,0 & 2,5 ring 25 kg

Aggregat • Band
Rep • Tråd • Nät
Uppsättning av staket

Sundells Stängselservice

Allt inom stängsel
0502-33 009
070-66 12 836

www.sundellsstangsel.se

Vill du ha hjälp med
FÖNSTERPUTS?
Kontakta oss!

NoLo Städ AB
Mob.: 070-379 90 91

Saras Frisör
Kv. Manhem: Torggatan 6B, Tidaholm
Tel. 079-020 70 88

15% rabatt på klippning
Gäller med urklippt kupong vid ett tillfälle t.o.m. 20/6

Mån-fre 10-18 • Lör 10-15 • Sön stängt

- Asfaltering
- Mark- och anläggningsarbeten
- Transporter
- Försäljning av grus och matjord

ASFALTERARNA
Ulricehamn 0321-250 22
Tidaholm 0502-716 35
Mobil 0708-366 544

Vi lägger allt inom asfalt – litet som stort

Skogsholmsvägen 5
522 30 Tidaholm
info@asfalterarna.se
www.asfalterarna.se

Telefon Tidaholm:
0502-716 35
0708-366 544

Turbinen
TIDAHOLM

MAT • FIKA • TÅRTOR • BRÖD • SMÖRGÅSTÅRTOR • GRUPPBOKNINGAR • FEST

Nyhet!
Vi bakar HANTVERKS-PIZZOR!

Välkomna till vårt Stenugnsbageri och Kafé Turbinen på Turbinhusön i Tidaholm!

Välkomna att fika och äta mat i vår stora och ståtliga tegelbyggnad från 1930-talet eller på våra uteserveringar vackert belägna vid vattnet på fina Turbinhusön. Vi bakar och lagar allt från grunden i vårt egna kök och bageri. Vår- och sommartid håller vårt Glasskafé Kaffestugan öppet. *Vi har fullständiga rättigheter.*

Beställ med mobilen – slipp köa!

Skanna QR-koden för att se Turbinens meny

Kaffestugan
Glassmenyer med kakor från eget bageri, milkshakes, hembakade våfflor och svensk glass från SIA.

Skanna QR-koden för att se Kaffestugans meny

Vi har öppet ALLA dagar hela sommaren!

NYHET: Hembakade GLASSRÅN

Svensk gräddglass

Ice Dream och Sorbet

Öppettider: måndag-torsdag 11.00-19.00, fredag 11.00-22.00, lördag 09.00-17.00, söndag 11.00-17.00
TURBINEN TIDAHOLM • Museigatan 3 • Tel. 0502-130 80 • info@turbinentidaholm.se • www.turbinentidaholm.se

Enkegården Maskin satsar i Tidaholm

Enkegården Maskin erbjuder nya och begagnade entreprenadmaskiner. Sedan starten för tio år sedan har utvecklingen varit mycket positiv.

Enkegården Maskin AB drivs av Josefine Johansson och Richard Bergström. De säljer nya och begagnade entreprenad- och jordbruksmaskiner. Dumper, hjullastare, vältar och grävmaskiner säljs bland annat. Rototilt, Engcon, SE Equipment och Steelwrist är några varumärken.

Återförsäljare av MultiOne

Enkegården Maskin är även återförsäljare av MultiOne som de verkligen rekommenderar.

– Vi vågar påstå att det är en av de bästa redskapsbärarna i sin klass på marknaden. Den passar alla typer av uppdrag och finns i många olika klasser och prestanda beroende på kundens behov. Vi säljer även originaltillbehör och utför service, berättar Richard.

Tack vare den positiva trenden har Enkegården Maskin nyligen anställt en mekaniker. Omsättningen ligger idag på cirka 40-60 miljoner kronor och det säljs ungefär 150 maskiner per år. Kunderna finns i hela landet och försäljning har även skett till våra nordiska och baltiska grannländer.

Positiv utveckling

År 2011 började Josefine och Richard sälja entreprenadmaskiner och tillbehör i sitt hem Enkegården i Ottravad. Efter att ha börjat som ett sidoprojekt i relativt liten skala har verksamheten vuxit. Idag jobbar båda på heltid och till slut fattades beslutet att uppföra nya lokaler inne i Tidaholm, strax bakom Jem & Fix.

– Det blev lite trångt hemma men nu har vi ändamålsenliga lokaler på totalt 1150 kvadratmeter. En annan fördel är att det är lättare för våra kunder och leverantörer att ta sig till oss, berättar Josefine.

Det finns även planer på att hyra ut delar av fastigheten till andra företag.

– Vi har en lokal på 430 kvadratmeter som är tillgänglig för uthyrning. Tillsvidare används den för vår utställning av MultiOne-maskiner, avslutar Richard.

MULTI ONE®

– en maskin för alla arbetsuppgifter

Den passar alla typer av uppdrag: från jordbruk till landskapsplanering, fastighetsunderhåll och gör-det-själv-underhåll. Tillval finns såsom inglasad hytt, AC och redskapsfäste på baksidan. Med 10 olika serier, 19 konfigurationer och över 170 olika originaltillbehör är MultiOne den bästa midjestyrda redskapsbäraren på marknaden.

Vi utför service på din MultiOne och säljer originaltillbehör

Skanna QR-koden och se produktfilm:

Största modellen!

MultiOne 10.9
Motor: Kohler 4 cyl, diesel, 75 hk
Hastighet: upp till 40 km/h
Oljeflöde: 95 l/min
Lyftkapacitet: upp till 2700 kg
Fr. 539 490:- + moms

MultiOne 5.3K
Motor: Kubota 3 cyl, diesel, 25 hk
Hastighet: upp till 12,5 km/h
Oljeflöde: 50 l/min
Lyftkapacitet: upp till 1200 kg
Fr. 273 000:- + moms

MultiOne 8.4 SK
Motor: Kubota 4 cyl, diesel, 26 hk
Hastighet: upp till 22 km/h
Oljeflöde: 52 l/min
Lyftkapacitet upp till 1600 kg

Ny uppdaterad modell!

One drive:
- Farthållare
- Tracklock
- Ny instrumentering

100% el

Multione EZ 7 och EZ 8
Motor: 100% elektrisk
Hastighet: 12,5 km/h
Oljeflöde: 35 l/ min
Lyftkapacitet: upp till 1800 kg
Fr. 412 000:- + moms

Med reservation för eventuella prisändringar och felskrivningar

ENKEGÅRDEN
Maskin AB

Hägnelundsv. 4, Tidaholm
0502-403 50
070-955 67 55

ANSLAGSTAVLAN

10/5-7/9	Quizpromenad på Turbinhusön
12/5-29/12	Torgdag onsdagar på Gamla torget
28-30/5	Tipspromenad, start Velinga kyrka
15-30/5	Utställning på Konstlitografiska museet
30/5	Yans gård öppnar
5/6	Afternoon Tea på VinContoret
12-6-14/8	Sommarkväll på VinContoret
15-27/6	Utställning i Konsthallen, Dana Ingesson
1/7	Bubblans GDS tvätt öppnar
2/7 & 9/7	Grillbuffé på VinContoret
3/7-8/8	Utställning i Konsthallen, sex olika konstnärer

OBS! På grund av risken för smittspridning ställs just nu vissa evenemang in eller får ett ändrat upplägg. Vi rekommenderar att du också kontrollerar på arrangörernas webbplatser för att säkerställa att du får rätt information.

Se evenemang på: **www.tidaholm.se**

Familjen Indebetou

Munkebo gård

Sommarens jordgubbar

– färdigplockat och självplock

Välkommen till Munkebo gård, Korsberga, Hjo

Info 0503-403 76 • Beställning 0733-14 28 89
munkebogard.se • facebook.com/munkebogard

Leg. veterinär Anna-Lena Skölds

Hästpraktik, seminstation, smådjursmottagning

Drop in mån & tor kl. 17-19 på Industrigatan 10.
Kastrering av hingstar, hanhundar, han- & hon-katter.
Billigt närproducerat torrfoder för hund & katt.

Tel. 0502-330 66 (säkrast kl. 8-9)
Mobil: 0706-92 95 67

Hyr dina maskiner hos oss!

Hos Ramirent hittar du Sveriges största utbud av alla typer av byggmaskiner, ställningar, liftar och allt som behövs för ditt byggprojekt. Besök något av våra kundcenter eller slå oss en signal så hjälper vi dig att hitta precis det du behöver.

Falköping
Tunnelgatan 1
0515-315 50

Skövde
Bäckaskogsvägen 17
0500-44 63 80

RAMIRENT

Din lokala maskinuthyrare

Eddies Pizzeria

PIZZA • KEBAB • SALLAD

0502 - 146 46

Stallängsvägen 13, Tidaholm

Vid stora beställningar kan utkörning ordnas

Betala med kort eller: swish

ÖPPETTIDER mån-fre 11-22, lör-sön 12-22

DAGENS LUNCH 95:-

Måndag-fredag kl. 11.00-14.30 • Pizza, kebab, sallad (inkl. sallad, dricka och kaffe)
Vi har laktosfri kebabsås samt nöt- och kycklingkebab!

Stans STÖRSTA familjepizza!
Inkl. stor dricka och sallad

VATTENFLASKA
till alla som beställer pizza
Med reservation för att det tar slut

Sommarerbjudande:
Under sommaren bjuder vi alla våra kunder på
MJUKGLASS

Trevlig sommar önskar Eddie med personal!

COVID-19: vi vill att du som kund ska känna dig trygg när du besöker oss. Vi tvättar händerna ofta, har satt ut extra handsprit samt markerat köavstånd. I kassan har plexiglas satts upp för extra säkerhet. Tack för att vi tillsammans minskar smittspridningen.

Till alla våra kunder:
Du som inte vågar komma in, vänta gärna på parkeringen så kommer vi ut med maten.

Försäljning och inläggning av:

- altanmattor
- vinyl/plastmattor
- heltäckningsmattor
- badrumsgolv
- väggmattor
- trägolv
  (slipning och lackning)

Många av våra kunder använder
ROT-AVDRAGET
Gör det du också!

Joakim Ljungberg

ljungbergs
allt inom golv

Industrigatan 2, Tidaholm
Tel. 0502-123 85 Mobil: 0707-87 31 14
Öppettider: måndag, torsdag kl. 15.00-18.00

VI UTFÖR ALLT INOM EL, BÅDE TILL PRIVATPERSONER OCH FÖRETAG!

Se våra skyltfönster

STORT URVAL

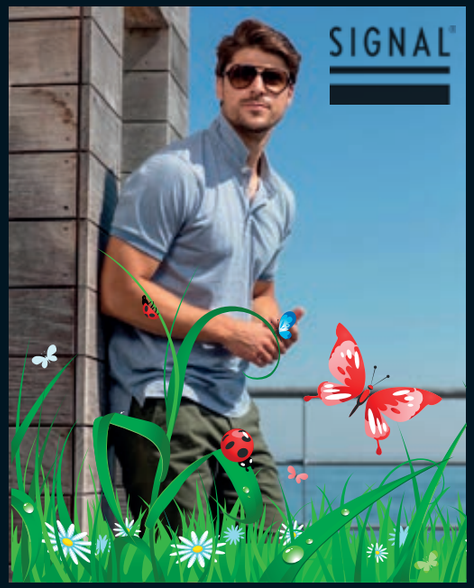

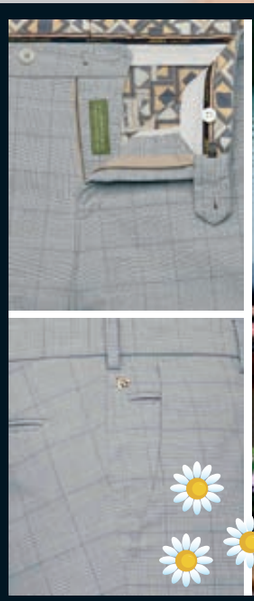

VI HAR ÄVEN RIKTIGT
XXXXXXL
STORA STORLEKAR

ÖPPET
TIS-FRE: 10-18
LÖR: 10-13
MÅNDAGAR STÄNGT

Välkommen till
Eklbergs
TIDAHOLM

STUDENTSKYLT

395 kr

Vi gör en kvalitetsutskrift på dekalmaterial och monterar på kanalplast. Det kommer hålla i många år och står dessutom emot ett oturligt regnväder.

Vi har 14 mallar, nedan ser du några av dem men fler finns på vår hemsida.
Skyltens storlek är 50x70 cm och levereras med pinne.
Vi kan även hjälpa till med en specialdesign anpassad efter dina önskemål.

1 2 7 8 9 14

Beställ och ladda upp bild på vår hemsida tidareklam.com/studentskylt eller kom in till oss så scannar vi kostnadsfritt ditt fotografi!

Ni hittar oss på Ulvestorpsgatan 1B
Öppet mån-fre 07.30-16.00

www.tidareklam.com
eller ring 0502-106 00

tida reklam
GRAFISK TOTALLEVERANTÖR

VI HAR SKYLIFTAR FÖR UTHYRNING!

Upp till 18 meters arbetshöjd

Kontakta oss angående pris och bokning! Vi har även ställningar att hyra!

STARKS SPRUTMÅLERI AB

Vi utför även rödfärgning!

TRÄOLJA
200:-
2,7 liter
Ord. pris 270:-

RÖDFÄRG
200:-
10 liter
Ord. pris 250:-

Butik FÄRGSTARK i Daretorp

Butiken med lång erfarenhet och låga priser!

Daretorp, Tidaholm Tel. 0502-201 14, 070-598 75 95
Öppet vardagar 10.00-18.00
Välkomna även förmiddagar, kvällar och lördagar.
Som tidigare enligt överenskommelse per telefon.

TEKNOS

Vi vet vilka däck du behöver!

Däckteam är en av Sveriges största kedjor när det kommer till däck och fälgar. Vi har 150 verkstäder anslutna till oss över hela Sverige som erbjuder däckservice med hög kvalitet och ett ständigt miljötänk där många dessutom kan uppvisa certifikat över att vara miljösäkrade.

Vi erbjuder följande däckservice:

- Däckskifte
- Däckhotell
- 4-hjulsmätning
- Däckbalansering
- Lufttryck
- Nitrogen
- TPMS
- Byte av fälgar
- MC-, lastbils- samt traktordäcksförsäljning

Visste du att ni kan boka däckskifte online?

Enkelt och smidigt – gå in på www.dackteam.se/hjo

Metallvägen 12C, 544 50 Hjo Tel. 0503-101 82, 0735-323 100 (Jourtelefon)
Öppettider: mån-fre 08.00-17.00, lunch 12.00-13.00

DÄCK TEAM
vet vilka däck du behöver

Spela padel i sommar!

SOMMARKAMPANJ

Boka under perioden 17 maj – 8 augusti

Nu sänker vi våra priser på utvalda tider under dessa veckor.

Mån-fre	06.30-16.30	**200:-/tim**	ord. pris 250:-
Mån-fre	De två sista bokningarna	**200:-/tim**	ord. pris 280:-
Lör-sön	De två första bokningarna	**200:-/tim**	ord. pris 280:-
Lör-sön	De två sista bokningarna	**200:-/tim**	ord. pris 280:-

Ovan priser gäller för medlemmar.
Är man inte medlem är priset 330:-/tim.

Vill ni bli medlem så går det bra.

Kostnad för senior	350:- (från 20 år och uppåt)
Kostnad för junior	200:- (upp till 19 år)

Så här kommer du igång

1. Gå in på *tidaholmtk.se*
2. Klicka i *BOKA TID* i menyraden.
3. Klicka på *Instruktionslista.* Där väljer du om du vill registrera dig via webben eller appen. Följ instruktionerna.

För att bli medlem gör så här:

Scanna QR-koden och fyll i dina kontaktuppgifter och skicka iväg så ringer Per Svensson, från Tidaholms Tennisklubb, upp dig. Eller så följer du steg 1-3 nedan.

1. Gå in på *bokatennis.nu/tidaholmtk* och registrera dig (eller via appen).
2. Betala in medlemsavgiften på swishnummer: 123 105 11 19 och skriv ”medlemsavgift” i meddelanderutan.
3. Skicka sedan ett sms till Per Svensson 070-3026619 att du har betalat, då godkänner Per betalningen i bokningssystemet och därefter är det klart att boka både tennis- och padeltider.

Förutom tre inomhusbanor så håller även Tidaholms Tennisklubb på och projekterar för två utomhusbanor i padel som kommer att anläggas i anslutning till Tennishallen!

www.tidaholmtk.se

FOTOTÄVLING

Skriv **#tidaholmsguiden** när du lägger upp ditt Instagramfoto. Vi visar de bilder vi gillar bäst i nästa nummer av vår tidning. En vinnare kommer också att koras som vinner ett pris. Miljöbilder sökes som speglar årstiderna.

I nästa nummer är temat sommar i Tidaholms kommun

INFORMATION: Vinnaren koras bland bilder publicerade t.o.m. 8/8 2021. Saknar du Instagram går det också att mejla till *fototavling@tidareklam.com* eller skicka pappersfoton. Genom att delta i fototävlingen ger du Tida Reklam rättighet att använda bilderna.

Tävlingsvinnare: Anna Ståhl
Ett välkänt motiv och vackra vårträd men ändå skickligt av fotografen att åstadkomma denna bildkomposition. Anna vinner en powerbank.

Foto: Helena Nilsson
Härligt väder på Turbinhusön. Då vill man gärna njuta av solen på den parkbänken.

Foto: Anna Eriksson
Tranan, symbolen för våren.

Foto: Caroline Gyllingberg
Tussilago och fjäril, då är det vår!

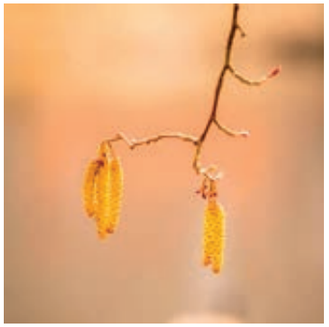

Foto: Sören Lejhage
Effektfullt kort skärpedjup.

2021 års Robomow-modeller är här: Vi introducerar RK och RT serien!

- 4'3 tums touchdisplay
- ny modern och stilren design
- nytt och unikt klippsystem – jämnare, lägre samt förbättrad kantklippning
- nya patenterade drivhjul – ökat grepp och klarar en lutning upp till 45%
- appstyrda med enkel planering av körschema.

Köp en ny Robomow idag och få upp till 4 års garanti*.

** Läs mer på hemsidan.*

AUKTORISERAD ÅTERFÖRSÄLJARE ROBOMOW

ROBOCARE

Vi utför installation och service i hela Skaraborg och fokuserar på den östra delen.

Demodagar:

Fredag 4/6	**Hjo** *utanför Coop f.d. Netto*	**14.00-17.00**
Lördag 5/6	**Hjo** *utanför Coop f.d. Netto*	**10.00-15.00**
Fredag 11/6	**Hjo** *utanför Coop f.d. Netto*	**14.00-17.00**

- **Rådgivning**
- **Försäljning**
- **Installation**
- **Service**
- **Vinterförvaring**

Ring och boka ett *kostnadsfritt besök* på din tomt!

0708-33 44 22 • info@robocare.se • www.robocare.se

Bra • Bekvämt • Billigt

Storhandla på 5 minuter!

Handla i vår butik på nätet.
Vi plockar varorna åt dig.

ica.se/kvantumtidaholm

Öppet alla dagar
8-22

ICA KVANTUM Tidaholm

för oss kommer second hand i första hand
möbler-kläder-porslin-elektronik-inredning

Vårt jobb är att ge Dig mer fritid

BAS

BRUKETS ALLSERVICE

Ring!
070-240 62 47

BAS

www.bruketsallservice.se

Gräsklippning - Snöskottning- Däckbyte
Trädbeskärning - Lövkrattning - Trädgårdsarbeten - Biltvätt
Nedtagning av träd - Stubbfräsning - Diverse mindre snickerier
Bortforsling av ris och skräp - Tömning av hus vid flytt, dödsbo och mycket mer!

Återbruket och **Brukets Allservice** drivs av Tidaholms Alltjänst Ekonomisk Förening som idag sysselsätter ca 30 personer som kan ha svårt att komma in på den öppna arbetsmarknaden av olika anledningar. Vi är väldigt stolta över både det vi byggt upp, alla våra medarbetare och att det ger många människor en meningsfull sysselsättning. Vi är ett Socialt företag. Det innebär att våra ledord och motton är att skapa **samhällsnytta, integration** och **hållbar utveckling**.

Hellidens folkhögskola

Folkhögskola, konferens, vandrarhem, lunchservering, kurser, föreningsmöten, studiecirklar...

Beläget på västra sluttningen av Hellidsberget, med milsvid utsikt över Tidaholm och flera västgötska platåberg ligger Hellidens slott. År 1858 lät baronen Hans Henrik von Essen bygga en herrgård på platsen som är grunden till dagens slott. Hans Henrik von Essen brukar kallas Tidaholms grundläggare då han gjorde det till en tätort och industriort genom att mordernisera järnbruket till att bli den svenska bilindustrins vagga. På 1860-talet startade von Essen Vulcans Tändsticksfabrik som blev världens största i sitt slag och än idag dominerar svensk tändsticksindustri. Alfred von Essen efterträdde sin far som godsherre på Helliden. I och med sitt äktenskap med Ella Dickson, dotter till köpmannen Robert Dickson, fick han tillsammans med arkitekten Helgo Zettervall möjlighet att utvidga herrgården till ett slott av ungefär dagens utseende och storlek. Alfred von Essen hade stora ekonomiska problem och efter Kreugerkraschen 1932 blev det konkurs på Helliden och han dog kort därefter. Allt såldes utom huvudbyggnaden där friherrarinnan Ella von Essen bodde kvar till sin död 1950.

Familjen Von Essen och tjänstefolk utanför Gamla Helliden, 1880-talet.

I Blåbandsrörelsen ägo

År 1951 köpte Blåbandsrörelsen den något förfallna byggnaden med park och dammar för 80 000 kr. Efter om- och tillbyggnationer med Bo Boustedt och Hans-Erland Heineman som arkitekter inleddes folkhögskolans första vinterkurs med 32 elever år 1952. Sedan dess har skolan genomgått en ständig förändring både till utseendet och pedagogiskt.

Populär folkhögskola

Idag används slottet med dess 50 rum tillsammans med de sex ytterligare byggnaderna på tomten till samlingslokal, expeditioner, kök, matsal och elevbostäder. Skolan hyr dessutom lokaler i centrala Tidaholm där de har en unik litografisk verkstad såväl som lokaler i Skövde. Litografiska akademin driver ett museum på Helliden med litografins utveckling under 200 år samt det allra senaste inom den litografiska konsten i form av spännande utställningar.

Vid skolans långa kurser finns totalt cirka 185 deltagare, 100 av dessa läser på distans, resterande finns i skolans lokaler och ungefär 30 boende på slottet. Deltagarna är fördelade på allmän kurs, lärarassistentutbildning, grafisk design, konsthantverk med tre tekniker (keramik, silversmide och textil), Skövde konstskola och Graffiti Grafik. Kurserna Hembygd, Fördjupningsår – kreativa yrken, Fotoprojekt och Berättande fotografi ges på distans, liksom möjlighet att läsa in allmän kurs och lärarassistentutbildning på distans.

"Folkbildning och utbildning i en kreativ, utvecklande och drogfri miljö."

Hellidens folkhögskola har en tydlig profil fri från droger och alkohol. Blåbandsrörelsen som äger och driver Helliden är en nykterhetsorganisation med en demokratisk, kristen, humanisk grundsyn som verkar för ett bättre samhälle fritt från alkohol och narkotika.

Lena Elmquist, rektor.

Avgående rektor

Lena Elmquist har jobbat som lärare på skolan sedan 1986 och rektor de senaste tio åren. Till hösten lämnar Lena nu tjänsten som rektor på Hellidens folkhögskola men fortsätter undervisa en dag i veckan.

Ny rektor är Gabriella Idholt som tillträder 1 oktober. "Mycket positiv, trevlig och duktig person. Det känns väldigt tryggt att lämna över till henne", säger Lena om den nya rektorn. Förutom att Gabriella varit både deltagare och lärare på Hellidens folkhögskola tidigare har hon studier i socialpsykologi, jobbat som folhälsostrateg i Västra Götalandsregionen, lärare på Tidaholmsanstalten samt föreläsare på läkarprogrammet i Göteborg har hon även hunnit med.

– Det bästa med folhögskolan är att det är en sån bra studie- och utbildningsform. Ofta pratar man om att Folkhögskolan är bra för dem som inte klarat gymnasiet men den är bra för alla, även dem som det har gått bra för. Det är det som är så viktigt med folkhögskolan, att det finns människor här av alla slag, det är stor mångfald, säger Lena.

– Som rektor har jag lärt mig mycket genom att ha fått lära känna väldigt många och olika människor. Dessutom hur viktigt det är med demokrati, att folk får vara med och bestämma. Att det är viktigt att ta hänyn men även vara tydlig med vad man själv anser och vill, menar Lena när hon berättar vad hon lärt sig.

Rekrytering till hösten

Just nu på Helliden pågår rekryteringsarbetet för höstens kurser. Under maj sker mycket planering inför hösten med antagning av nya deltagare samtidigt som de avslutar de pågående kurserna. Utöver folkhögskolans verksamhet på Helliden ordnas i samverkan med Blåbandsrörelsen samt andra organisationer och studieförbund korta kurser och konferenser.

Dagens lunch

Varje vardag serverar Helliden en fantastisk lunch 12.00-13.30 för alla att ta del av och står även till bygdens förfogande för studiecirklar, föreningsmöten och mycket annat. Att bo på slottet är mycket speciellt och det finns möjlighet till både studentboende och vandrarhemsboende i slottets unika miljö.

Telefon: 0502-178 00
helliden@helliden.se
www.helliden.se

Helliden

TIDAHOLMS KOMPETENSCENTRUM

STUDERA SOM VUXEN

Nu är det dags att söka kurser som startar i augusti!

SÖK INNAN 16 Juni

Information om kurser och ansökan:

www.tidaholm.se/kompetenscentrum

www.tidaholm.se/kompetenscentrum
kompetenscentrum@tidaholm.se

Dags att boka rengöring av ventilationssystem

Vi utför ventilationsrensning av frånluft från er köksfläkt, takfläkt och värmeväxlare. Allt till ett rimligt pris och med ROT-avdrag. Vi håller avstånd, använder munskydd och handsprit mellan alla våra kunder!

Vi utför:

Förutom sotningar även besiktningar och ventilationsrensningar.

TIDAHOLMS SOTNINGSDISTRIKT AB

Medlem av Sveriges Skorstensfejares Riksförbund

För pris ring:
0502-107 00
0708-85 91 91

Hitta lugnet på Turbinhusön

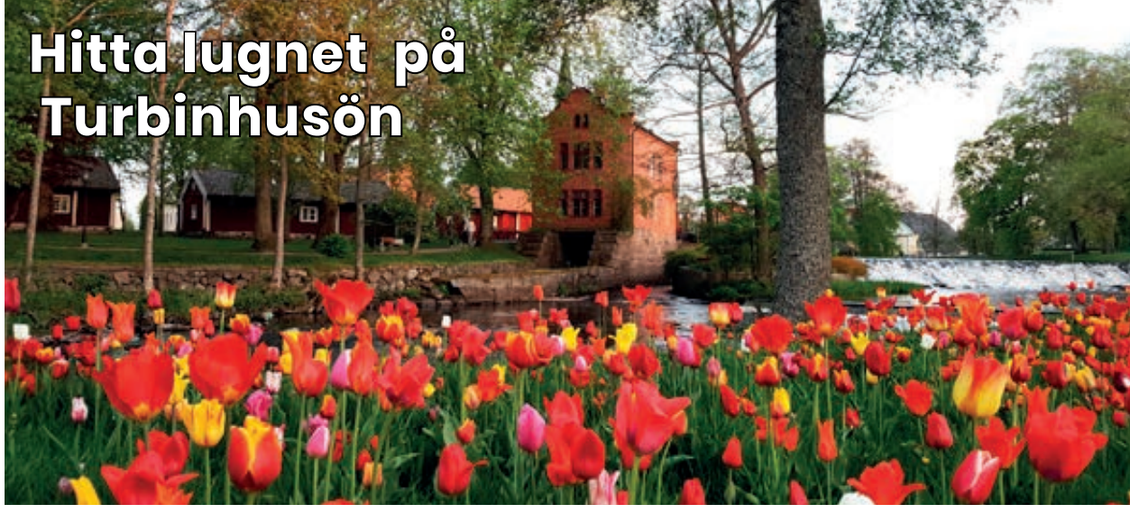

TIDA HOLM

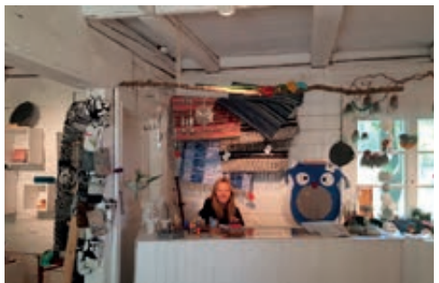

Konsthallen

2-13 juni, Torbjörn Samuelsson och Ellinor Johansson

15-27 juni, Dana Ingesson

3 juli - 8 augusti, två utställningar
plan 1: Sandra Holst
plan 2: Daniel Björkert, Angelica Harms, Eva Karlsson, Lena Källberg, Peter Wiklund

21 augusti – 19 september, tre keramiker
Jan-Åke Andersson från Tibro, Anna Bergström från Tiveden och Börje Eriksson från Kinnekulle

24-26 september, Konstnatten

Kulturmagasinet

Försäljning av hantverk och närproducerat. Keramik, textil, hudvård, linnekläder, betong mm

Pysselboden

Ett pysslarens paradis. För barn och unga som vill få utlopp för sin kreativitet

Handelsboden

Försäljning av hantverk och närproducerat. Trasmattor, luffarslöjd, tovat, stickat, trä mm

Kaffestugan

Glasscafé med egengjorda våffelstrutar

Turbinen

Stenugnsbageri med mat och fika. Njut inne i unik miljö eller ute på serveringen vid Tidan.

TIDAHOLM.se/turist

BARNSIDA

Färgerna har försvunnit från teckningen! Siffrorna visar var färgerna ska fyllas i. Vi drar tre vinnare som får ett presentkort på Turbinen Tidaholm, glass/fika värde 50 kr.

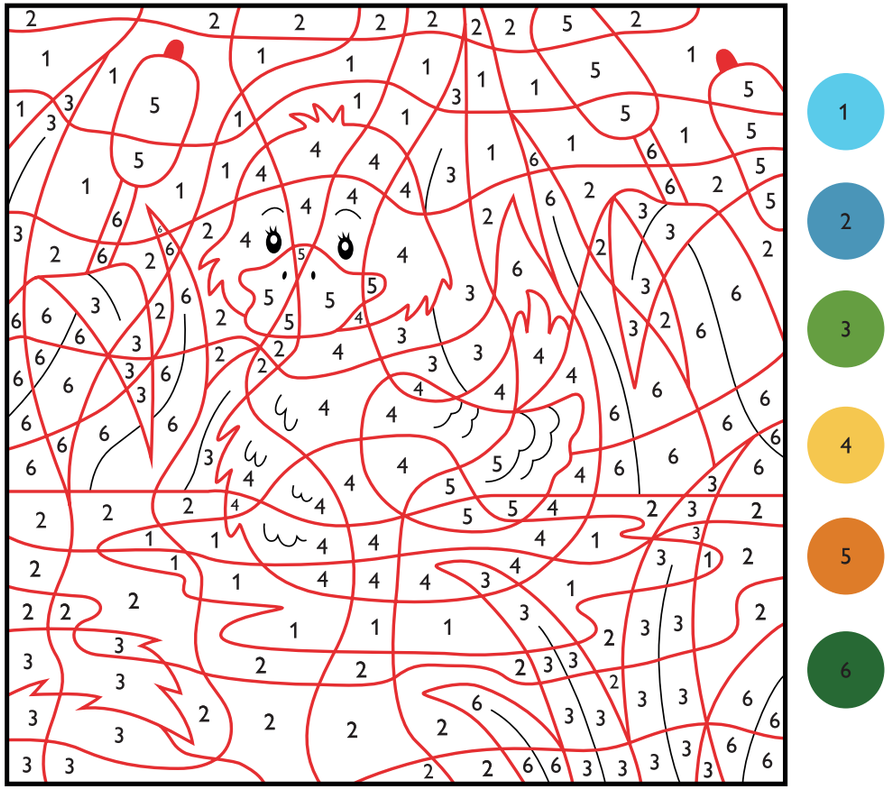

Sudoku

Lätt

					1	6		
		4		6	8			9
	7						3	
5	2					1		4
		8				2		3
	4		5		2			
2	5	3	1					
7		9	4					
	1							

Medel

7	9				8		6	
						4		
5				2	4			
	3				7			5
9		6					8	
	1			6			3	
2	8					6		
			1	7		2		

Namn: _____

Adress: _____

Postnr, ort: _____

E-post: _____

Ålder: _____

Klipp ur sidan, märk kuvertet "Knep & Knåp" och skicka senast 8/8 till: Tida Reklam, Ulvestorpsgatan 1B, 522 32 Tidaholm. Ni kan även mejla in era svar till info@tidareklam.com

Vinnare i förra numret blev Nova Andersson, Willow Karlsson och Arvid Gustafsson.

Korsord

Lös vårt korsord, vi drar en vinnaren som får to go-sallad från Sagaform. Det räcker med rätt ord i de gulmarkerade fälten för att kunna vinna. Facit publiceras på vår hemsida 10/8.

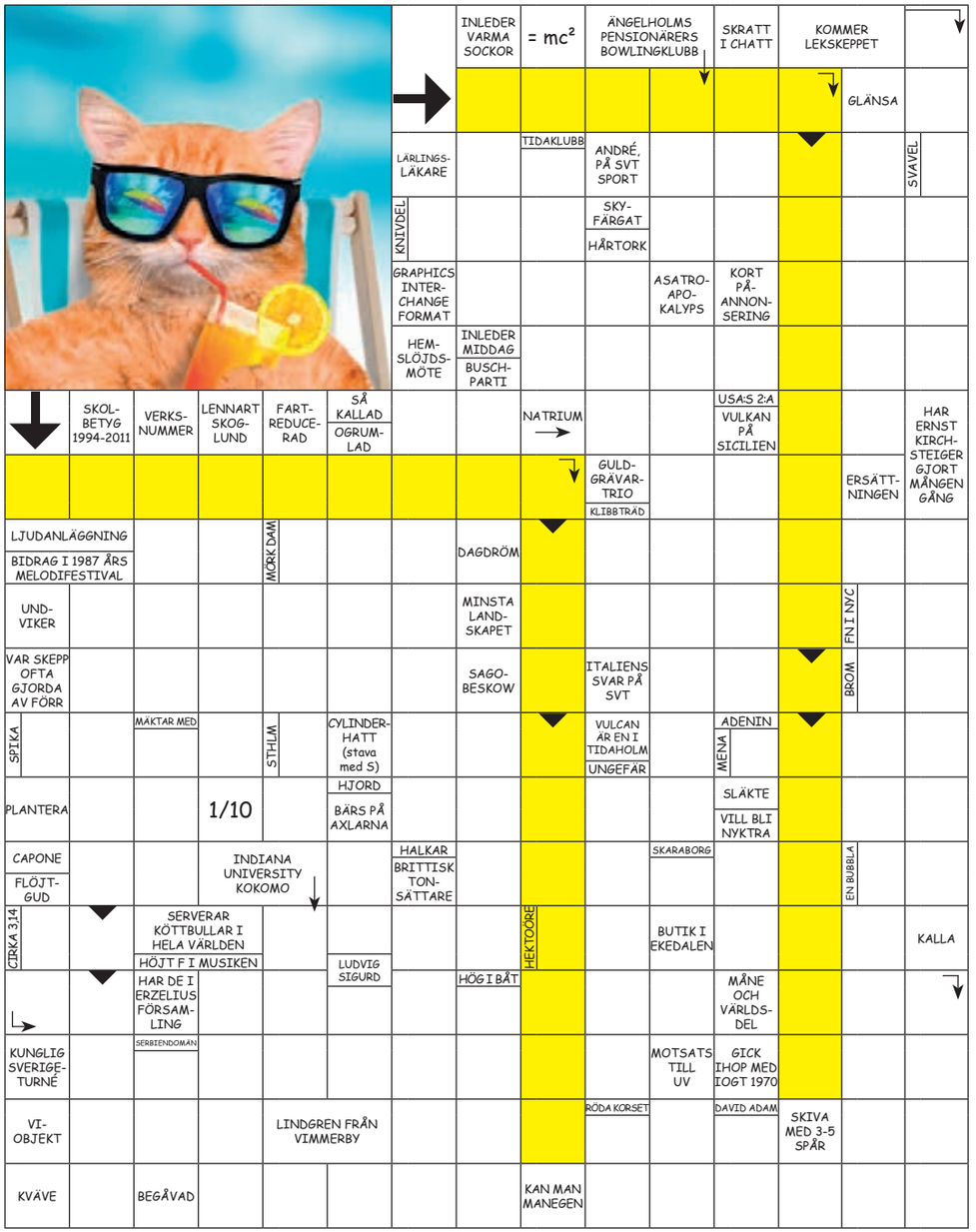

Namn .....

Adress .....

Postnr ..... Ort .....

Mobil .....

E-post .....

Klipp ut sidan, lägg i ett kuvert märkt "Knep & knåp" och skicka senast 8/8 till Tida Reklam, Ulvestorpsgatan 1B, 522 32 Tidaholm eller mejla era svar till info@tidareklam.com

CŒUR DE LION

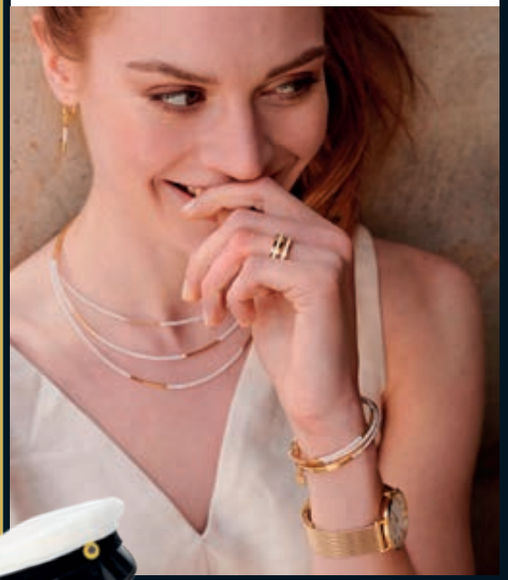

DYRBERG/KERN
COPENHAGEN

Student & Sommaren 2021

BOSS
HUGO BOSS

by BILLGREN

GIVENCHY
Calvin Klein
DAVID BECKHAM
JIMMY CHOO
PRADA
Ray-Ban
MICHAEL KORS
GUCCI
skaga
TOMMY HILFIGER
MISSONI
KUNO-QVIST
Chloé
BOSS HUGO BOSS
Marc O'Polo

MISSONI JIMMY CHOO

SUPERDEAL: 2:a parets glas utan kostnad!

Vill du ha ett extra par, ett skönt dataglas eller solglasögon med styrka? Du väljer! Varmt välkomna att boka tid för en synundersökning!

LEV PRECISION1™-LIVET OCH SE VAD SOM HÄNDER

Ny endagslins – köp nu!

Mån-fre 09.30-18.00
Lunch 13.00-14.00

Tel. 0502-102 36
www.fransensoptik.se

Följ oss gärna på Facebook och Instagram!

Delbetala räntefritt

Varmt välkomna till din lokala optiker sedan 1940-talet!

Fransens Ur & Optik

Nu ses vi i Falköping

Vi stänger bankkontoret i Tidaholm. Från och med 28 juni hälsar vi dig välkommen till våra lokaler på Stora torget 5 i Falköping.

När sker stängningen av kontoret i Tidaholm?
Vid midsommar. Från och med 28 juni hälsar vi våra kunder välkomna till Falköping.

Vad är orsaken till beslutet, har andelen fysiska besök gått ned påtagligt?
Det här är en kunddriven förändring, som innebär att vi anpassar oss till kundernas förändrade beteenden. 98 procent av alla bankärenden utförs digitalt och vi har över tid sett att besöken på kontoret minskar och detta då redan innan pandemin.

Vad händer med personalen i Tidaholm och hur många jobbar där just nu?
Sedan ett antal år tillbaka har Tidaholm och Falköping fungerat som ett kontor. Det innebär att personalstyrkan har arbetat med alla kunder i verksamhetsområdet och vi har gemensamt bemannat lokalerna i Tidaholm och Falköping.
Vi är fyra medarbetare som från midsommar kommer sitta samlade i Falköping. Senare i höst kommer även Frida Ålebring tillbaka till kontoret efter sin föräldraledighet. Det är vi väldigt glada för!

Hur ska kundkontakten hållas/vårdas framöver?
Tidaholm är en mycket viktig marknad för oss och vi kommer även fortsättningsvis vara en personlig bank som finns nära kunderna, oavsett om mötet sker på kontor, via telefon eller digitalt. Idag erbjuder Handelsbanken personlig service och teknisk support via telefon dygnet runt men vill kunden få mer kvalificerad rådgivning om sin ekonomi finns den möjligheten endast på vardagar under kontorstid.
En viktig del i förändringen är att banken satsar mer digitalt och kompletterar kontorens öppettider genom att ge kundtjänst bättre förutsättningar att hjälpa kunden.

"Vi önskar alla befintliga och blivande kunder en trevlig sommar! Kom ihåg att vi aldrig är längre bort än ett telefonsamtal."

Rebecca Ingvall
Kontorschef

Gamla torget 6, Tidaholm
0502-235 90
handelsbanken.se/tidaholm

Handelsbanken

Husse Barbershop

Hos oss blir du unik!

Håll utkik efter våra konton på Instagram och Facebook. Där lägger vi ut alla erbjudanden och ni kan kontakta oss där för tidsbokningar eller info.

Husse.Barbershop Husse Barbershop

Vi finns på Nya Torget 4 i Tidaholm Tel. 076-586 14 16

Öppet: måndag-fredag 09.00-18.00, lördag 10.00-14.00

Jenny Svensson, vice ordförande

Ålder: 33 år
Familj: man Robin, barnen Alma och Alvar
Utbildning: frisörgymnasiet i Skövde
Yrke: frisör
Hobby: träning

Varför engagerar du dig i lokalpolitiken?
Jag vill vara med att påverka det som händer här. Även förstå varför vissa saker blir som det blir.

Vad är dina mål? Vad vill du uppnå som kommunalpolitiker i Tidaholm?
Jag vill att alla som bor i HELA Tidaholms kommun ska känna sig delaktiga och få samma villkor oavsett om du bor i innerstaden eller på landsbygden.

Varför valde du att vara politiker för Liberalerna?
När jag började som frisör i Tidaholm så kände jag att det jag pratade med mina kunder om ville jag dela med mig av, jag ville säga det till dem som kunde påverka. Då bjöd Birgitta (L) in mig till deras liberalmöten.

Fem beskrivande ord om dig i en platsannons?
Energisk, social, stresstålig, intresserad och lättlärd.

Vad hade du för dröm som liten?
Att bli frisör, få barn, man, hus och hund.

Vad har du för dröm nu?
Att vi ska få en varm sommar med många grillkvällar med vänner.

Om du inte jobbade som frisör, vad skulle du jobba med istället?
Jag skulle vilja testa vara en säljare, gärna en som reser runt lite.

Vilken egenskap hos dig tycker du mest/minst om?
Minst tycker jag om min korta stubin, men den har jag fått jobba med sen jag fick barn, så det är bättre. Mest tycker jag om att har jag bestämt mig för att göra något så gör jag det.

Vad är din drömsemester?
Till USA med mina barndomsvänner Anna, Emma och Elisabeth.

Vilken är din favoritapp?
Podcast.

Vilken är din favoritpryl?
Jag köpte ett hantelställ som jag är väldigt nöjd med.

Fem saker i skafferiet/kylen du inte vill vara utan?
Vaniljkeso, jordgubbssylt, jordnötssmör, pepsi max, godis.

Nämn tre saker du absolut inte kan göra?
Bergsklättring...

Vilket TV-program skulle du vilja medverka i?
Bäst i test.

Vilket uttryck använder du för mycket?
”Men gud vad kul”.

Främsta levnadsregel?
Ta dagen som den kommer, det ordnar sig alltid.

Vad skulle du vilja ändra på i Tidaholm?
Jag skulle jättegärna se en pumtrackbana likt de på Billingen. Det skulle vara fantastiskt roligt för alla barn.

Mathias Lundgren, ordförande

Ålder: 48 år
Familj: fru, 3 barn, 2 hästar, 1 hund
Utbildning: 2-årig verkstadsteknisk med inrikting plåt & svets, Rudbecksgymnasiet
Yrke: egenföretagare
Hobby: bygga om saker i min verkstad

Varför engagerar du dig i lokalpolitiken?
Det blev en naturlig övergång efter att ha varit med i föräldraföreningen i Ekedalens skola.

Vad är dina mål? Vad vill du uppnå som kommunalpolitiker i Tidaholm?
Jag vill vara med och skapa en attraktiv kommun med levande landsbygd.

Varför valde du att vara politiker för Liberalerna?
Det var mest en slump. Vi märkte i föräldraföreningen att det var svårt att få information från skolan, så jag gick med i Liberalerna och kompisen Moderaterna. Nu känns det som att det är rätt parti för mig.

Fem beskrivade ord om dig i en platsannons?
Intresserad, orienterad, stresstålig, nyfiken och positiv.

Vad hade du för dröm som liten?
Köra lastbil.

Vad har du för dröm nu?
Att bygga upp mitt företag och kunna ge mina barn möjlighet att ta över när det är dags att fokusera på annat.

Om du inte jobbade som egenföretagare, vad skulle du jobba med istället?
Typ arkeolog eller liknande. Väldigt intressant att försöka förstå hur de tänkte/gjorde förr.

Vilken egenskap hos dig tycker du mest/minst om?
Mest förmågan att sortera och prioritera mentalt samt målinriktiad. Minst att jag kan vara för ivrig.

Vad är din drömsemester?
Karibien.

Vilken är din favoritapp?
Spotify.

Vilken är din favoritpryl?
Min verktygslåda.

Fem saker i skafferiet/kylen du inte vill vara utan?
Öl, chilinötter, pärondryck, grillkött, ägg.

Har du någon udda/oväntad förmåga?
Kan sy gardiner.

Nämn tre saker du absolut inte kan göra?
Laga mat, hoppa bungyjump, hoppa fallskärm.

Vilket TV-program skulle du vilja medverka i?
Antingen Maxat eller Bäst i test.

Vilket uttryck använder du för mycket?
”Jaså du tänker så?”.

Främsta levnadsregel?
Prioriterar positivt energiflöde.

Vad skulle du vilja ändra på i Tidaholm?
Jag vill att det politiska blir mer fokuserat på lösningar och att vi gemensamt hittar bästa vägen framåt för Tidaholms ALLA invånare. Samt kunna locka fler att engagera sig för politik.

Läs även Tidaholms-Guidens krönika skriven av Runo Johansson på sida 60.

Runo Johansson avgår som ordförande för Liberalerna i Tidaholm, Mathias Lundgren blir ny ordförande och Jenny Svensson vice ordförande. I augusti avgår Runo även som oppositionsråd och kommer att ersättas av Ingemar Johansson under förutsättning att det godkänns i kommunfullmäktige under våren.

HÄLS KRAFT
EGENVÅRD - alltid receptfritt

Oasen
Spa & Friskvård

Välkommen till en välsorterad hälsokostbutik!

Torggatan 1 522 31 Tidaholm 0502-715 29

Privatstäd • Företagsstäd • Fönsterputs • Flyttstäd

Tidastäd
PRIVAT & FÖRETAG

Vi önskar alla tidaholmare
Trevlig sommar!

Välkommen att höa av er!
Tel. 076-160 09 55
www.tidastad.se

Rossies GATUKÖK
Hägnelundsvägen 1, Tidaholm
Tel. 0502-108 61 Välkommen!

Enjoy Coca-Cola Trade-mark ®

I alla menyer ingår
Coca Cola, Fanta eller Sprite

Hamburgare valfri meny 10:- rabatt Gäller t.o.m. 30/6 2021 med kupong	Valfri korvmeny 10:- rabatt Gäller t.o.m. 30/6 2021 med kupong	Valfri barnmeny 10:- rabatt Gäller t.o.m. 30/6 2021 med kupong	Köttbulle-meny 10:- rabatt Gäller t.o.m. 30/6 2021 med kupong
Hamburgare valfri meny 10:- rabatt Gäller t.o.m. 30/6 2021 med kupong	Valfri korvmeny 10:- rabatt Gäller t.o.m. 30/6 2021 med kupong	Valfri barnmeny 10:- rabatt Gäller t.o.m. 30/6 2021 med kupong	Köttbulle-meny 10:- rabatt Gäller t.o.m. 30/6 2021 med kupong

Öppettider: måndag-fredag 11.00-17.00

Ett TRYCKERI nära dig!

I mer än 20 år har vi producerat

TRYCKSAKER

- Visitkort
- Kuvert
- Fakturapapper
- Brevpapper
- Anteckningsblock
- Foldrar
- Broschyrer
- Tidningar
- Böcker
- Biljetter
- Reklamblad (DR)
- Lunchkuponger
- Affischer
- Inbjudningskort
- Tackkort
- Etiketter
- Konferensblock
- Tidkort
- Presentkort
- Mappar m.m.

VI KAN ÄVEN HJÄLPA DIG MED:

- Logotyp
- Skyltar
- Bildekor
- Kläder
- Grafiskt utförande

Välkommen till en grafisk totalleverantör! Allt på ett ställe!

tida reklam
GRAFISK TOTALLEVERANTÖR

tidareklam.com Ulvestorpsgatan 1 0502-106 00

Original Trycksaker Mässmaterial Skyltar Bil- och Fönsterdekor Dekaler Klädtryck Hemsidor Give-aways

Välkommen till en grafisk totalleverantör!

BILDEKOR

Bilen är en underskattad och billig reklamplats som syns väldigt mycket. En effektivare reklamplats är svår att hitta.

SKYLTAR

Skyltar kan vara stora som små. Plåt, plast, kapaskiva och papp är exempel på material. Fasad-skyltar, ljuslådor, parkeringsskyltar och namnskyltar med mera tillhör det vi kan erbjuda.

BANDEROLLER

Banderoller är ett enkelt, billigt och iögonfallande sätt att exponera sitt namn, event eller produkt på under en begränsad tid.

ROLL-UP

Enkla och smidiga att ta med sig, snabba att montera och en bra exponering.

FÖNSTERDEKOR

En snygg fönsterdekor på ditt fönster är kundens första intryck och är således väldigt viktigt.

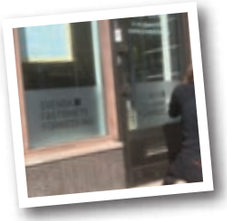

KLÄDER

Profil-, sport- och arbetskläder med eller utan tryck.

BEACHFLAGGOR

En populär reklamprodukt. Den fungerar bra både inom- och utomhus.

- Grafisk formgivning
- Idé & kommunikation
- Trycksaker
- Skyltar
- Mässmaterial
- Bil- och fönsterdekor
- Arbetskläder
- Profil- & sportkläder
- Tryck på kläder
- Give-aways
- Weblösningar
- Personliga trycksaker

tida reklam
GRAFISK TOTALLEVERANTÖR

AAA HÖGSTA KREDITVÄRDIGHET © Bisnode 2018

Besöksadress: Ulvestorpsgatan 1B, Tidaholm
Tel. 0502-106 00 • info@tidareklam.com
www.tidareklam.com

Husmorstipset Smart vardag

Myggor = nej tack!

I Sverige finns cirka 2500 myggarter men visste du att endast ett trettiotal av dem är blodsugande? Likväl tycker många att det lilla djuret är en rejäl sommarplåga.

Mygg på semestern?

Mygg undviks såklart genom att inte vara på myggrika platser. Dit räknas bland annat ställen vid vattendrag. De svenska fjällen är (ö)kända för att det är mycket mygg men det är en sanning med modifikation. Det mesta av dem finns främst nedanför trädgränsen, vandrar man upp på kalfjället är det ofta betydligt mindre. Blåsigt fjällväder reducerar också myggantalet.

Mygg på tomten?

Här finns några förebyggande åtgärder. Undvik stående vatten i form av till exempel pölar, fyllda hinkar, kannor och fågelbad då larverna frodas i våt miljö. Att sköta tomten väl hämmar även tillväxten – klipp gräset ofta, rensa ogräs, snår och buskage. Kryddväxter som basilika, mynta, citronmeliss, rosmarin och lavendel kan med fördel ställas på uteplatsen då myggor inte gillar eteriska oljor.

Gör egen myggskrämma

Vill du slippa mygg under grillkvällen? Dela en lime på mitten och stick in 10-12 kryddnejlikor i vardera halva. Myggorna tycker inte om doften som sprids och håller sig borta. Är det en stor uteplats eller mycket folk kanske det behöver göras några fler skrämmor.

Ogillar kaffe – gillar öl

Kaffesump är inte bara skräp utan kan användas som bekämpningsmedel. Lägg färsk kaffesump (eller färskt kaffe) i en skål och täck med foliepapper. Låt stå mörkt och svalt så det torkar tillräckligt. Därefter kan innehållet tändas som rökelse. Tillsätts lagerblad blir tipset dessutom ännu effektivare.

Myggen må ogilla kaffe men alkohol är däremot populärt, framförallt om det finns i din kropp. Är du ensam om att dricka i ett sällskap är risken stor att du blir en måltavla.

Skydda dig själv

Många älskar att gå i shorts, linne och barfota på sommaren men tyvärr uppskattas det också av myggen. Den bästa klädseln är ljus, luftig och heltäckande. Ju mindre yta naken hud desto mindre som kan bli bitet. Ljus tygkulör är bra då myggen dras till mörka färger. Att hålla god hygien lönar sig då till exempel nakna fötter, svett och ofräscha träningskläder lockar lite extra.

Som redan nämnts är det osmart att dricka alkohol om du vill hålla myggen borta. Däremot är vitlök en mycket effektiv kur, oavsett om du äter den eller smörjer huden med den. Även persilja och beckolja är användbara kurer.

Gillar myggen dig?

Har myggen några favoritpersoner? Ja, det stämmer överens med vetenskapen att vissa är mer omtyckta än andra. Bland annat är blodgrupp 0 populärare än övriga blodgrupper. Bakterierna som bryter ner hudens fettämnen varierar från människa till människa – en del lockar mygg mer än andra. Har du hög kroppstemperatur eller andas mycket blir du lättare en måltavla. Därmed blir ofta gravida och överviktiga utsatta.

Källor: skonahem.se, expressen.se

Flera somriga tips finns i T-G nr 2 2018 och 2019. Du vet väl att du kan läsa våra tidigare nummer på tidaholmsguiden.se?

Kungsbro

– för Tidaholm i tiden

Kontakta oss för mer information

Besöksadress:
Smedjegatan 18
Tel. 0502-77 45 00
tbab@tidaholm.se

Mån-tor 08.00-16.00
Fre 08.00-15.00
Lunch 12.00-13.00

Läs mer på www.tbab.se

Tidaholms
Energi AB Bostads AB Elnät AB

EN KYRKA FÖR ALLA.
HEJ!
Vi är en kyrka för alla som är nyfikna på den kristna tron! Välkommen!
/Rigmor Holst pastor
Tidaholm Pingst
tidaholmpingst
info@tidaholmpingst.se
WWW.TIDAHOLMPINGST.SE

LIDÉNS HANDELSTRÄDGÅRD

Perenner, bärbuskar, klätterväxter, träd, egenodlade sommarblommor, tillbehör trädgård

Erbjudande PERENNER

Tag 4 betala för 3

Gäller t.o.m. 5/6.

Lidéns
Levande idéer naturligtvis

Lidéns Blomsterhandel AB
Kämpegatan, 522 31 Tidaholm
Tel. 0502-100 95

Vår uteservering är öppen!

DAGENS LUNCH 95:-

mån-fre 11.30-14.00

Tre rätter att välja från buffén samt stort salladsbord inkl. smör, nybakat bröd, måltidsdryck och kaffe. Olika vegetariska/veganska rätter varje dag. Dessutom går det att välja flera rätter från vår à la cartemeny. Veckans meny hittar du på jives.se

Fri utkörning!

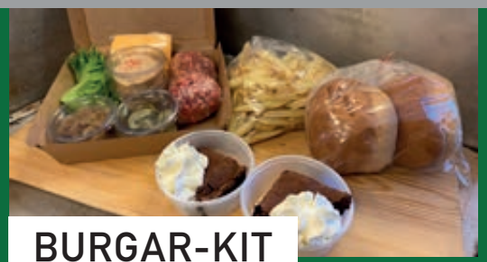

BURGAR-KIT

För de som är sugna på hamburgare på lördagskvällen finns nu JIVES burgar-kit! Välj mellan **fyra olika paket** och färdigställ hemma! Instruktioner medföljer.

240:- för två personer inkl. dessert, **200:-** utan dessert. Alla paket innehåller kött (alt. veg) och bröd.

CATERING

Vi har catering till skolavslutningen, studenten, kick-off med mera. Välj mellan **tre olika plankor, italiensk buffé, skaldjursbuffé, tapasbuffé** och **hamburgerbuffé.** Se hemsidan för meny och priser.

Café och take away

Hembakat fika såsom wienerbröd, bullar, chokladbollar, bakelser och kakor. Hembakat bröd. Många goda kaffedrinkar. Dessutom har vi take away med mackor och sallader oavsett om det gäller en person eller ett sällskap.

Frukostbuffé 89:-

Alla fredagar 08.00-10.00

Brunch 159:-

Alla lördagar 09.30-13.30

After work / Take away

Alla fredagar 17.00-20.00 eller längre om restriktionerna hävs. Se Facebook och Instagram för meny (menyn uppdateras varje ny månad).

ÖPPETTIDER

Måndag	08.00-15.00
Tisdag-torsdag	08.00-17.00
Fredag	08.00-20.30
Lördag	08.00-14.00

JIVEs
KÖK & CAFÉ

BESTÄLL MIDSOMMAR-MIDDAG
inkl. dessert
215:-

Tel. 0502-120 12 • kontakt@jives.se • www.jives.se

Dennis Albinsson och Henrik Gustafsson på Bravida Fire & Security.

Tidaholms låsbutik Bravida firar ett år

Bravida Fire & Securitys butik öppnade i mars förra året. De kan se tillbaka på ett lyckosamt startår.

Bravida Fire & Security är en filial till Skövdekontoret som har funnits i Tidaholm sedan november 2019. I mars förra året öppnade deras låsbutik på Egnahemsvägen (mittemot Tidaholms Autocenter) som är väl synlig när man åker mot Skövde. Här kan både privatpersoner och företag handla. Det är en Bravida Fire & Security-butik vilket betyder att de arbetar med:

– nyckeltillverkning
– cylindertillverkning
– lås och beslag
– inbrottslarm
– passersystem
– brandlarm
– data/telefoni
– styr och regler

Välkända ansikten

I butiken träffar kunderna i första hand Henrik Gustafsson och Dennis Albinsson – kända ansikten som har jobbat med lås tidigare i Tidaholm.

– En viktig tjänst är att vi både gör hembesök, där vi identifierar vilka behov våra kunder har, samt presenterar en lösning. Sedan tar vi fram produkten som kan vara en enkel nyckel eller ett mer avancerat inbrottslarm och därefter utför vi även monteringsarbetet. De flesta kunderna vill ha hjälp från start till mål, säger Henrik.

– Det medför även att vår butik är öppen på måndagar och onsdagar kl. 07.00-16.00 med lunch 12.00-13.00. Övriga dagar är vi ute och monterar hos våra kunder, säger Dennis.

Licensierade och ackrediterade

En viktig sak är att de är licensierade och ackrediterade av samtliga ledande fabrikat inom lås och säkerhet. De kan se tillbaka på ett lyckosamt startår där de bland annat fick i uppdrag att hjälpa till med lås och beslag på nya Rosenbergsskolan.

Bravida lås för alla fastigheter och byggnader.

Vi finns alltid nära dig.

Med ett komplett erbjudande kan vi hjälpa dig att projektera, installera och ge service inom:

- Mekaniska lås
- Elektriska lås
- Nyckelfria lås
- Cylindrar och nycklar
- Låssystem
- Passagesystem
- Nöd- och utrymningsprodukter
- Dörrautomatik
- Säkerhetsskåp/nyckelskåp

Trygg hemma?

Vi ser till att ditt hem är skyddat. Vår samlade kompetens gör att vi kan hantera alla olika typer och storlekar av låsanläggningar. Boka gratis säkerhetsbesiktning av din fastighet.

Nu är det dags att smörja låsen:
20% på LÅSSPRAY
Gäller t.o.m. 30 juni 2021.

10 års garanti*

Passa även på att BOKA GRATIS SÄKERHETSBESIKTNING av din fastighet.

Kontakt
Egnahemsvägen 41, Tidaholm
Tel. 0502-150 91
Henrik Gustafsson
Dennis Albinsson
www.bravida.se

Butikstider
Mån och ons 07.00-16.00
Lunchstängt 12.00-13.00

*Vi lämnar 10-års garanti på samtliga mekaniska låssystem som vi installerar när du tecknar serviceavtal under hela garantitiden.

bravida FIRE & SECURITY

Söker ni lägenheter, lager, förråd eller möbellager?

TIDAHOLMS FASTIGHETSFÖRVALTNING
awen.se

Allt från byggnation och renovering till förvaltning!

A&W Förvaltning

Tel. 0502-784 184, 0739-400 334 info@awen.se

Länsförsäkringar Fastighetsförmedling

Fotografera din bostad nu när det är som vackrast ute!

Med vår kostnadsfria tjänst **Försprång®** ser vi till att all dokumentation och fina bilder finns på plats, när du känner dig redo att sälja din bostad.

0502-300 69
Lansfast.se/tidaholm

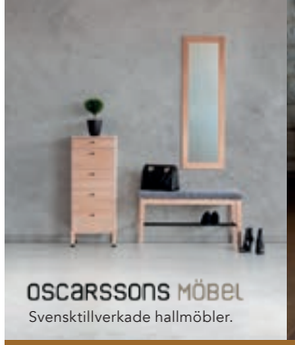

OSCARSSONS MÖBEL
Svensktillverkade hallmöbler.

Marta
Byggbar soffa. Finns i tyg och skinn.
Ermatiko SOFT FURNITURE

WIGELLS
Florida
Svensktillverkad matgrupp

Köp kvalitet – det lönar sig

Fika
Byggbar soffa. Finns i flera olika skinn och tyger.
Above

Boss
Soffa med vändbara dynor, sits i pocket. Finns i tyg och skinn.
Above

Koster
Svensktillverkad fåtölj. Finns i många olika tyger.
ekdahls

Brilliant
Fårskinnsfåtöljer. Finns i flera olika färger samt i tyg och skinn.
Above

Vi säljer sängar från:
CARPE DIEM BEDS
SWEDISH LUXURY

- Två inbyggda högtalare.
- Lyssna med hjälp av blue-tooth.
- Nackstödet styr ljudet in i öronen och isolerar det från omgivningen.

CONFORM
www.conformcollection.se

Myplace
Fåtölj med musik. Välj mellan tyg, skinn och olika fötter.

Fri hemleverans inom 6 mils radie från Tidaholm
– vi monterar dina nya möbler utan kostnad.

COVID-19
Tillhör du en riskgrupp och vill boka en privat visning av butiken? Hör av dig så ordnar vi det.

Möbelköp
Fristående butik med unika produkter

Ramstorpsvägen 2,
Tidaholm
Tel. 0502-714 81

www.mobelkop.se

Vardagar	09.30-18.00
Lunchstängt	13.00-14.15
Lördagar	09.30-13.00

”Hemestra” i Tidaholm

Det är någonting magiskt med Tidaholm. På bara en liten stund växlar du från torghandeln på Gamla torget med mysiga caféer och unika butiker till de trolska skogarna med fantastiska fiskevatten på Hökensås. Vackra Tidan porlar fram genom landsbygdens grönska och stadskärnans ståtliga byggnader.

Det är kring ån Tidan som staden Tidaholm vuxit fram. Överallt finns små oaser kring det strömmande vattnet som både kan fylla dig med energi och det mest rogivande lugn, beroende på var du väljer att slå dig ner. Strosa runt i staden och njut av härlig arkitektur och en mysig stadskärna med butiker, restauranger och caféer. Turbinhusön är en idyll vid ån Tidans strand med en välbevarad kulturmiljö. Njut av en varm och välsmakande kanelbulle i Kaffestugans 1800-talsmiljö eller på uteserveringen med sagolik utsikt mot Tidans brusande vatten. Besök konsthallen i det gamla turbinhuset, dröm dig bort vid smedstugorna och kulturmagasinet där miljöerna och de unika hantverken påminner om en svunnen tid. För att se konsthallens aktuella program besök *tidaholm.se/turist*.

Vulcanön är en samlingsplats för kultur och konst. Här blandas historia och samtid, nydanande skaparlust och berättelser från förr. På besökscentret Vulcanen berättar Tidaholms Museum historien om Vulcan, som en gång var världens största tändsticksfabrik, om bruket och biltillverkningen som utgör grunden för vår stads historia. Här finns också den välbevarade industrismedjan som en gång var en del av tändsticksfabriken och som är i bruk sedan 1870. Här kan barnen också leka i Barnens hus som nyligen flyttat in.

I Tidaholm finns många vackra vandringsstråk. Pilgrimsleden mellan Hjo och Kungslena tar dig med på ett äventyr i naturens egen nöjespark. Leden tar dig från den idylliska trästaden Hjo vid Vätterns strand, över det karga landskapet på Hökensås och vidare genom djupa skogar och öppna landskap upp till den lilla medeltida byn Kungslena vid Varvsbergets fot. Utmed den tre kilometer långa promenadslingan Ödegårdsstigen i Ekedalen ser du tydligt de spår kalkbruksindustrin lämnat i naturen. Den lummiga bokskogen gömmer både ruiner och strilande vattenfall och naturens skiftningar inbjuder till besök året om.

Hökensås är ett stycke vildmark med stora naturvärden, djupa skogar och rogivande stillhet. I Hökensås naturreservat finns fina vandringsleder och motionsspår av varierande längd samt en MTB-led på 19 km. Packa ryggsäcken och upplev den trolska naturen i din egen takt. I området finns ett femtiotal sjöar och tjärnar, varav majoriteten är utmärkta fiskesjöar. Det finns också gott om bär och svamp samt ett rikt djur- och fågelliv. Här hälsar du på i djurens rike och kan stöta på älg, rådjur, lodjur, räv, hare och en mängd olika fågelarter. Hökensås är ett mecka för fiskeintresserade och är känt som ett av Sveriges bästa sportfiskeområden. Här erbjuds det populära familjefisket som passar såväl nybörjare som fiskeveteran i alla åldrar. I Baltak, strax söder om Tidaholm, kan du flugfiska efter regnbåge och öring i ån Tidans strömmande vatten. Du får garanterat en fantastisk fiske-upplevelse vid den vackra åsträckan som är cirka tre kilometer lång.

Tidaholm bjuder på aktiviteter för alla åldrar, intressen och sinnesstämningar. Här växlar du snabbt från sagolika naturupplevelser till stadens rika kulturutbud. Vilket är ditt äventyr på hemestern?

TIDA
HOLM

Hökensås

Ett Norrland i miniatyr med sjöar, skog och ett rikt djurliv. Ett paradis för fiskaren, naturälskaren och familjen.

Turbinhusön

En sommaroas centralt i Tidaholm vid ån Tidan. Upplev levande kultur i fantastisk omgivning.

Vandringsleder

Många alternativ för vandring och promenad. Här kan du vandra i stadsmiljö, tät skog eller längs med landsbygdens slingrande vägar.

Naturområden

Natur med fantastisk variation där urskog möter bokskog och mjuka åsar blir till bråda stup. Rätt för dig som vill vara aktiv, uppleva utmaning eller bara känna lugnet.

Fiske

Mitt i strömmen, från båt eller på trygga land. I Tidaholm finns många möjligheter till ett bra fiske. I sjöarna på Hökensås och i ån Tidan både i Baltak och inne i centrum.

TIDAHOLM.se/turist

TIDAHOLM

Följ oss på Facebook och Instagram
@Rudbecksgymnasiettidaholm

Våra program:

- Barn- och fritid
- Ekonomi
- El och energi
- Estetiska, bild och formgivning
- Fordon och transport
- Industritekniska
- Natur
- Samhäll
- Teknik
- Vård och omsorg
- Program för elever med AS/HFA

RUDBECKSGYMNASIET

”Att ha sovmorgon varje dag är lyxigt, speciellt för oss som bor utanför Tidaholm. Dessutom går vi inte längre eftermiddagar än vad elever på andra skolor gör.”
Emma Björnell SA20.

Välkommen till Rudbecksgymnasiet

kvalité utveckling trivsel

rudbecksgymnasiet.se

RUDBECKSGYMNASIET

Vill du också göra en trygg affär med bäst betalt?

Vi hjälper dig gärna. Just nu ingår* energideklarationen.

Boka in ett möte med oss så berättar vi mer!

*Erbjudandet gäller nya kunder som tecknar ett förmedlingsuppdrag innan 30/6 2021 med Svensk Fastighetsförmedling Tidaholm.

DANIEL ANDERSSON
Fastighetsmäklare
0500 44 55 34

DENNIS JOHANSSON
Fastighetsmäklare
0709 80 42 30

ANDREAS AGERBORN
Fastighetsmäklare
0500 44 55 35

SVENSK FASTIGHETSFÖRMEDLING

TIDAHOLM GAMLA TORGET 10 | 0502 108 25 | SVENSKFAST.SE/TIDAHOLM

Vi hjälper er med målning i Tidaholm och Hjo!

Rödfärgsmålning (sprut)
Fasadmålning
Tak- och fasadtvätt
Snickeri

LM
Svets & Allservice

Vi utför svetsning och utomhustjänster

Tel. 070-68 19 685

SE TILL ATT DIN HEMSIDA SYNS PÅ GOOGLE MED

SÖKORDS OPTIMERING

Togetheronline.se
073-976 78 88

together ONLINE

N58° 13.85, E14° 4.66

Vi öppnar MORS DAG 30/5

Välkommen till Yans GårdsCafé!

I cafeet finner du våfflor à la mormor Astrid, våra hembakade bullar och kakor samt glass och paj.

Vi öppnade cafeet 2016 och har haft många goa gäster.

Cafeét öppnar på morsdag 30/5. Sedan har vi öppet varannan helg (12-13/6, 26-27/6, 10-11/7, 24-25/7, 7-8/8) lördag och söndag kl. 14-18.

I gårdsbutiken handlar du lokala produkter, lamm- och nötkött samt fårskinn.

Lammsafari erbjuds.

Hitta till oss:

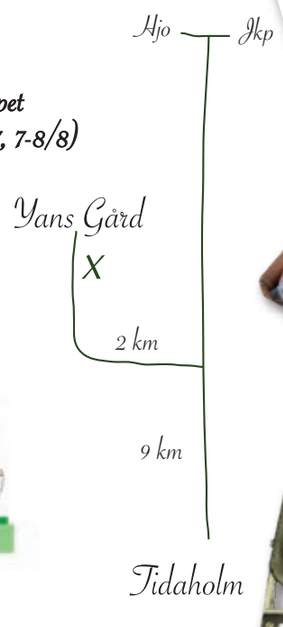

Yans GårdsCafé

Följ oss gärna på Facebook! (Yans Gårdscafé)

Ambjörn 070-259 84 31 • Sofia 070-548 59 23 • Britt-Marie 073-811 08 44

18 snabba med Charlotte Wänerstig

Ålder: 37 år.

Familj: sambo med Stefan Skoog, våra barn Vincent 15 år och Vilma 12 år.

Utbildning: högskoleexamen i praktiskt hälsofrämjande arbete, massör, spaterapeut, kostrådgivare, bageri- och konditoriutbildning.

Yrke: egenföretagare på Turbinen, konditor och bagare.

Hobby: träning och löpning, har hunnit med några maraton och längtar efter fler, engagerad i föreningsliv, främst som ledare för F12 i HVT där jag även sitter som styrelseledamot.

Driftig maratonlöpare

1 Fem beskrivande ord om dig i en platsannons?
– Bestämd, envis, målmedveten, positiv och ordningsam.

2 Vad hade du för dröm som liten?
– Bli golfproffs.

3 Vad har du för dröm nu?
– Att Coronan ska vara över så vi kan börja leva som vanligt igen, saknar att åka på fotbolls- och handbollsmatcher, cuper, resor med mera.

4 Om du inte jobbade på Turbinen, vad skulle du jobba med istället?
– Hudterapeut.

5 Vilken egenskap hos dig tycker du mest och minst om?
– Tycker mest om mitt driv och vilja att göra nya saker, mindre bra egenskap är att jag ibland har lite väl stort kontrollbehov.

6 Vem skulle du vara om du fick vara en annan person/figur för en dag?
– Alexander Pärleros, gillar hans podd framgångspodden där han intervjuar intressanta personer.

7 Om du fick resa tillbaka i tiden och återuppleva en händelse, vilken väljer du?
– En riktigt bra dag på golfbanan under ungdomsåren.

8 Vad är din drömsemester?
– Island.

9 Din värsta fobi?
– Höjder.

10 Vilken är din favoritapp?
– Mized.

11 Fem saker i skafferiet/kylen du inte vill vara utan?
– Bröd, bananer, ost, cola zero och choklad.

12 Vilken är din favoritpryl?
– En maskin i mitt jobb jag inte skulle kunna vara utan är min kavlingsmaskin.

13 När lärde du dig senast något nytt?
– Som egen företagare så står man inför nya utmaningar hela tiden.

14 Nämn tre saker du absolut inte kan göra?
– Åka berg- och dalbana, snickra och simma bland fiskar.

15 Vilket TV-program skulle du vilja medverka i?
– Husdrömmar eller Vem bor här.

16 Främsta levnadsregel?
– Livet är väldigt kort, njut och gör det du vill göra NU.

17 Vad händer närmaste tiden privat?
– Vi (läs sambon) fortsätter renovera på vårt hus, näst på tur är tvättstugan. För egen del är det fullt fokus på jobb hela sommaren men några dagar ledigt hoppas jag få till för en semesterresa med familjen.

18 Vad händer närmaste tiden på jobbet?
– Vi bakar egna hantverkspizzor i vår stenugn, kom gärna och prova! I dessa coronatider kan man även beställa maten i mobilen så kommer vi ut till bordet, du slipper köa och vi kan hålla avstånd på ett bra sätt. Vi har även renoverat i Kaffestugan och där har vi utökat våra glassmenyer med kakor från vårt bageri, vi bakar våra egna glassrån och man kan även där beställa i mobilen. Vi hoppas på en fantastisk sommar i vår fina stad!

Prova vår kvalité – Överraskas av priset!

tidakök

Järnvägsgatan 5 Tidaholm | Tel 0502–103 15
Mån-Fre 10–17, lunch 12–14 | Övrig tid enligt överenskommelse
www.tidakok.se

Sugen på solceller? Kontakta oss!

Vi hjälper dig hela vägen!

Telefon
Kent: 0708-66 02 33
Butiken: 0502-149 09
Kontor: 0502-149 99

www.labbasel.se

Butiken öppen: mån-fre 08.00-12.00

LABBÅS EL

El inom hem och industri

Restaurang i Tidaholm med doften av Italien!

La Famiglia är en hemtrevlig italiensk restaurang i hjärtat av Tidaholm med fokus på en trevlig atmosfär, generös service och naturligtvis utsökt mat. Vi använder de bästa ingredienserna och sträver efter njutningsfulla upplevelser. Ser fram emot din bokning!

Dagens lunch

Måndag-fredag 11.30-15.00, pris: 99:-.
Varje dag väljer du mellan 8 olika rätter: svensk husmanskost som dagens kött, fisk, vegetarisk, 2 pastarätter eller 3 olika pizzor.

Helglunch

Helglunch serveras på lördagar och söndagar kl. 12.00-16.00.

À la carte

På kvällarna serveras à la carte från det italienska köket. Ni hittar vår meny på vår hemsida www.lafamigliarestaurang.com och här kan ni även boka bord!

Vi kommer snart att byta vår à la carte-meny till mer somriga rätter.

Covid-19

Vi har coronaanpassat restaurangen med gott om plats mellan borden och tallriksservering!

Nu kan ni köpa lunchkuponger hos oss!

I varje häfte finns det 12 kuponger och ni betalar endast för 10 st – vi bjuder på 2 luncher!

Vi har öppet på söndagar!

La Famiglia

Öppettider

Mån-tor	11.30-21.00
Fre	11.30-sent
Lör	12.00-sent
Sön	12.00-21.00

Tel: 0502-142 57
Gamla torget, Tidaholm
www.lafamigliarestaurang.com

FAVORIT RECEPTET

Alla har något recept på en maträtt, dessert eller kaka som är en absolut favorit. Det kan vara ett recept som blir otroligt gott, eller är väldigt enkelt och som folk alltid frågar om receptet till. Tida Reklam har bett sina kunder och läsare att dela med sig av sina absoluta favoritrecept och kommer sedan sammanställa en kokbok med allas godbitar.

Skicka gärna in recept till oss på info@tidareklam.com

Tre marinader till fläsk, nöt och fågel

Till ca 500 g kött

Vitlök- och timjanmarinad
0,5 dl olivolja
2 msk kalvfond
1 msk balsamvinäger
1 msk honung
2 vitlöksklyftor, pressade
0,5 kruka timjan, hackad
1 tsk salt
1 nypa svartpeppar

Sriracha- och koriandermarinad
0,5 dl olivolja
1 lime, saft och skal
1 kruka koriander, finhackad
2 msk srirachasås
1 msk kinesisk soja
1 msk honung
1 vitlöksklyfta
0,5 tsk salt

Smokey BBQ-glaze
1 dl chilisås
0,5 dl rårörssocker
1 msk japansk soja
0,5 tsk vitlökspulver
0,5 tsk paprikapulver
1 tsk liquid smoke
2 msk honung

Källa: koket.se

Blanda ihop alla ingredienser till marinaden och lägg i en plastpåse tillsammans med köttet. Låt marineras i kylskåp minst en timme.

Jordgubbscheesecake i glas

8 port

1 liter jordgubbar (färska eller frysta)
1,5 dl strösocker
2 dl vispgrädde
200 g cream cheese
1 dl florsocker
0,5 lime, finrivet skal
100 g mandelmassa
1 lime, finrivet skal

Sätt ugnen på 200°. Riv mandelmassan grovt över en plåt med bakplåtspapper. Rosta mitt i ugnen till fin färg, ca 5 min. Låt svalna. Skiva färska jordgubbar/tina frysta. Koka dem mosiga med socker utan lock, ca 10 min. Låt svalna. Vispa grädde, cream cheese och florsocker fluffigt och blanda med limeskal. Varva jordgubbssås och gräddblandning i åtta glas och toppa med mandelmassa och finrivet limeskal.

Källa: coop.se

Vi har nyrenoverade lägenheter.
Ring och boka din visning!

SBB
Samhällsbyggnadsbolaget

Södra Ringvägen 9C, Tidaholm
Alfons Andersson
alfons.andersson@sbbnorden.se
Tel. 073-028 70 47

sbb_skaraborg

www.sbbnorden.se

KONDITORI MEKKA

Vi fixar allt inför

STUDENTEN & mors dag!

Vi fixar smörgåstårtor, olika sorter, upp till 24 bitar, festfat och tårtor!

Stallängsvägen 5 Tel. 0502-106 58 www.konditorimekka.se

Vi har CATERING
till skolavslutningen, studenten eller födelsedagen!
Kontakta oss!

DAGENS LUNCH 90:-
Mån-fre 11.30-14.00
Inkl. salladsbuffé, hembakat bröd, kaffe och kaka.

UTKÖRNING & TAKEAWAY 80:-

Ring innan 11.00 varje vardag och beställ hemkörning så kommer vi och lämnar maten vid dörren.
Vill ni hämta mat under våra öppettider ringer ni och beställer och vi lämnar maten på parkeringen.

EHNS LUNCH CATERING KÖK

Västra Drottningvägen 15, Tidaholm
073-053 62 14

Nordsjö

Kvalitetsfärg från Nordsjö

Nordsjö har funnits i mer än 100 år, vilket har gjort dem till en av de främsta färgtillverkarna i Sverige. Under åren har mängder med svenska hus målats med Nordsjö färg. Fina gamla trähus i skärgården, nya radhus, moderna villor, skolor och arbetsplatser. Kökssoffor, fönster, väggar, golv, trädgårdsmöbler, tak med mera. Väljer du Nordsjö kommer du imponeras av deras höga kvalitet och täckförmåga.

Excellent Exterio täckfärg

Egenskaper : 5573312 - 10L - Skyddar upp till 14 år
Nordsjö Excellent Exterior framhäver ytans trästruktur och ger samtidigt täckfärgens jämna yta på gamla och nya träfasader.

Vidhäftningsförmågan gör att färgen är en av de bästa i sitt slag.

1595 kr inkl.moms
1 276 kr ex.moms

1895 kr inkl.moms
1 516 kr ex.moms

VX 2 in 1 grund- & täckfärg

Egenskaper: 5573322 - 10L - Skyddar upp till 12 år
Nordsjö VX 2 in 1 Exterior är en kombinerad grund- och täckfärg avsedd för målning utomhus på träfasader.

Professional VX 2 in 1 Exterior är speciellt framtagen för vårt nordiska klimat och innehåller ett unikt patenterat bindemedel som ger högre torrhalt, tjockare skikt och ett bättre skydd.

Dörr & Fönster färg

Egenskaper : 5234607 - 2.5L
Nordsjö Dörr- och fönsterfärg är en snabbtorkande fönsterfärg vilket gör att du kan måla klart dina dörrar och fönster på en dag.

Glans och kulör håller betydligt längre än traditionell fönsterfärg.

459 kr inkl.moms
367 kr ex.moms

Priser ovan gäller tom 2021-06-31 på samtliga Borgundas anläggningar i Skaraborg.

BORGUNDA BYGGHANDEL

MÅLA OM HUSET MED KVALITETSFÄRG FRÅN NORDSJÖ

KRÖNIKAN

Runo Johansson:

Slutord från mig – Varför är det viktigt att det finns en opposition?

Detta blir min sista krönika som oppositionsråd. Varför är det viktigt att det finns en opposition i en demokrati? Inte sällan möter man inställningen att alla ska jobba för kommunens bästa. Det är lätt att instämma i, men exakt så resonerar styrande i diktaturer. De själva jobbar för sitt lands bästa medan oppositionen motarbetar landets bästa. Lyckligtvis lever vi inte i en diktatur utan i en demokrati.

Ytterligare ett problem med inställningen ”alla ska jobba för kommunens bästa” är att det förutsätter att det alltid bara finns ett sätt att jobba för kommunens bästa. Det förutsätter också att de som styr alltid känner till vilken väg som är bäst och verkligen jobbar utifrån detta.

> **En oppositions uppgift är att visa på alternativa vägar att gå. Det tvingar de styrande att tänka till och motivera sina vägval.”**

Blir de styrande alltför bekväma i sin roll och slutar lyssna på medborgarna som valt dem är det viktigt att det finns ett alternativ som kan ta över. Nästa höst är det val. Efter det kan mycket väl rollerna vara ombytta och nuvarande styre är i opposition och nuvarande opposition styr. Det är också en del av demokratin.

Exempel på vägval som vi i oppositionen drivit under senare år: att driva mellanstadiedelen på Kungsbro (sedermera riven) vidare som skola. Den var komplett med matsal, slöjdsal och gymnastiksal. Allt dessutom relativt nyrenoverat. Hade Rosenbergsskolan överhuvudtaget behövt byggas i så fall? Om inte så hade kommunens ekonomi varit i ett mycket bättre skick än den nu är. Mer pengar hade kunnat satsas på verksamheten istället för höga avskrivningar av dyra byggnader. I nästa skede när Kungsbrofrågan var avgjord gällde frågan om det skulle byggas en ny F-6-skola eller en ny 7-9-skola. Vi drev ny 7-9-skola men röstades ner. Istället konverterades Hökensåsskolan till högstadium och fick byta namn till Hellidsskolan. Omvandlingen till högstadium har inte gått smärtfritt och ombyggnaden är fortfarande inte klar. Om våra alternativ blivit bättre eller inte får vi aldrig veta. Min poäng är att det inte var på förhand givet vilket väg kommunen skulle välja i frågorna ovan. Det var inte självklart vad som var ”kommunens bästa”. Det avgjordes av att en politisk majoritet röstade ner en minoritet. Numera finns inte någon styrande majoritet längre. De som tidigare var i majoritet styr numera i minoritet och blir då ibland nedröstade.

Det är viktigt för att demokratin ska fungera att det förs en öppen debatt om frågor som är angelägna för medborgarna, där de olika alternativen förs fram och kritiskt granskas. I oppositionens roll ingår även att vara obekväm och ställa kritiska frågor. Det är allvarligt för demokratin om oppositionspolitiker inte vågar ställa de kritiska frågorna av rädsla för att bli anmälda. Självklart ska tjänstemän behandlas med respekt. De ska serva politiken med underlag och tjänsteskrivelser samt verkställa de beslut som fattats. Tjänstemännen ska vara objektiva och neutrala, vilket de nästan alltid är. Jag vill verkligen framhålla det. Vi har överlag väldigt duktiga tjänstemän i stadshuset. Men om någon tjänsteman i något skede inte agerar politiskt neutralt måste det rimligen vara tillåtet för en oppositionspolitiker att påpeka detta på ett hyfsat sätt utan att bli anmäld.

Anmälningskulturen som uppstått i kommunen de sista åren är beklaglig. Det är bättre att prata med varandra istället för att anmäla varandra. Det får bli mina slutord som krönikör i Tidaholms-Guiden.

Runo Johansson (L)
Oppositionsråd

Huvudätter

Steak of the House
Kött (fråga personalen om vilket kött köket erbjuder idag). Serveras med valfritt tillbehör, majskolv och bearnaisesås eller pepparsås.

Schnitzel
Panerad schnitzel. Serveras med ärtor, haricots verts, persiljesmör, bearnaisesås och valfritt tillbehör.

Fish and chips
Panerad fisk. Serveras med remouladsås, citron och valfritt tillbehör.

Oxfilépasta
Pasta (Mezze Maniche), oxfilé, champinjoner, pastasås av grädde, parmesan, ruccola och tryffelolja.

Husets sallad
Fråga personal eller läs separat meny om vilken sallad köket erbjuder idag.

Chèvre chaud-sallad
Sallad med honungsgratinerad getost på surdegsbröd. Serveras på salladsbädd tillsammans med tomat, avokado, rostade pecan- och valnötter och syrad rödlök.

Burgare

Gränden Classic
160 g nötfärs, bröd, sallad, hamburgerdressing, cheddarost, bacon, tomat och silverlök. Serveras med valfritt tillbehör.

Triple Cheese
160 g nötfärs, bröd, sallad, hamburgerdressing, cheddarost, emmentalerost, mozzarellaost, BBQ-glacerad lök, och saltgurka. Serveras med valfritt tillbehör.

Vegetarisk burgare
Vegetarisk burgare, bröd, sallad, srirachamajonnäs, avokadokräm, tomat, picklad rödlök. Serveras med valfritt tillbehör. Går även att få helt vegansk!

Månadens burgare
Fråga personal eller läs separat meny om vilken burgare köket erbjuder denna månad.

Chicken Karl
Pankopanerad kycklingfilé, bröd, sallad, majonnäs, avokadokräm, tomat, bacon, cheddarost och picklad rödlök. Serveras med valfritt tillbehör.

Finns även förrätter, barnmeny och efterrätter.

Boka gärna bord!
Tel. 0502-22 1 22

grandenmittistan@gmail.com
www.grandenmittistan.se

GRÄNDEN
MITT I STAN

Ordinarie öppettider:
Fredag 16.00-02.00
Lördag 13.00-02.00

Pga rådande restriktioner så har vi just nu öppet till 20.30 men så fort restriktionerna släpper så gäller ordinarie öppettider.

Är det någon som kan Tidaholm och dess grannkommuner så är det vi.

Funderar du på att sälja?

Hos oss får du en gratis värdering så är du väl förberedd inför din försäljning!

Välkommen Athena!

Hon är nu färdigexaminerad fastighetsmäklare efter fyra års studier i Halmstad med inriktning bygg- och fastighetsekonomi.

Lagfarter

Mäklarbyrån Andersson & Andersson

TIDAHOLM

Von Essens Väg 26
Tidaholm Fallet 20
Såld: 2021-03-01
Pris: 650 000 kr
Taxv: 841 000 kr (2018)
K: Helsing, Karl Markus
S: Gustafsson, Frida Kristina Therésia och Gustafsson, Per Erik

Undefined
Vråbolet 1:44
Såld: 2021-03-01
Pris: 1 800 000 kr
Taxv: 1 432 000 kr (2018)
K: Kullö Kraftverk AB
S: Lundström, Anders Bertil

Östra Ringvägen 39
Tidaholm Galeasen 5
Såld: 2021-03-15
Pris: 1 760 000 kr
Taxv: 1 095 000 kr (2018)
K: Gunnarsson, Anna Stina och Persson, Karl David Cristopher
S: Jansson, Kerstin Britt-Marie

Holmavägen 31
Madängsholm 4:21
Såld: 2021-03-23
Pris: 1 450 000 kr
Taxv: 565 000 kr (2018)
K: Gustafsson, Carola Margareta och Gustafsson, Per Eric Thomas
S: Åkervall, Monica Elisabeth

Vattugatan 3
Tidaholm Tunet 9
Såld: 2021-03-19
Pris: 860 000 kr
Taxv: 319 000 kr (2018)
K: Broo, Malin Gunvor och Pettersson, Jonas Torgny
S: Wallin, Per Einar Joakim

Idsvängen 11
Wobblern 3
Såld: 2020-10-01
Pris: 222 000 kr
Taxv: 220 000 kr (2020)
K: Siljehult, Daniel och Siljehult, Sanna Josefine
S: Tidaholms Kommun

Adress okänd
Tidaholm Kvistegården 1:24
Såld: 2021-03-24
Pris: 500 000 kr
Taxv: 387 000 kr (2018)
K: Landberg, Per Daniel och Nilsson, Sandra Ida Margaretha
S: Karlberg, Johan Mattias

Egnahemsvägen 19
Boken 3
Såld: 2021-03-26
Pris: 1 600 000 kr
Taxv: 679 000 kr (2018)
K: Karlsson, Johan Rolf Vilhelm
S: Kent Berny Båges dödsbo

Adress okänd
Suntak 2:22
Såld: 2021-03-19
Pris: 900 000 kr
Taxv: 576 000 kr (2018)
K: Gyllensvaan, Karl Johan Erik och Gyllensvaan, Sara Maria Elisabet
S: Skovsgaard, Erik

Källstorpsvägen 56
Målaren 4
Såld: 2021-04-01
Pris: 1 700 000 kr
Taxv: 796 000 kr (2018)
K: Olsson, Sven Jonas Ragnar Danny och Ahrenbeck, Emma Ellen
S: Uno Larssons dödsbo

Åvägen 4
Tidaholm Azalean 2
Såld: 2021-03-26
Pris: 1 700 000 kr
Taxv: 760 000 kr (2018)
K: Strid, Emil Christer Erik och Strid, Michaela Elisabeth Linnéa
S: Bergström, Rebecka Josefine och Bergström, Fredrik Johan

undefined
Madäng 20:1
Såld: 2021-04-01
Pris: 2 400 000 kr
Taxv: 987 000 kr (2018)
K: Holm, Thomas Patrik och Friman Örn, Anna Maria Angelica
S: Lidén, Tord Lennart

Hellidsvägen 19
Flygaren 5
Såld: 2021-03-31
Pris: 2 500 000 kr
Taxv: 718 000 kr (2018)
K: Ehlin, Rolf Emil Jörgen och Johansson, Matilda Christina
S: Wahlström, Maria Charlotta och Wahlström, Per Evald

FALKÖPING

Storgatan 73
Falköping Hjorten 14
Såld: 2021-03-01
Pris: 1 200 000 kr
Taxv: 401 000 kr (2018)
K: Björnsson, Gabriel och Björnsson, Elin Carina och Råkeberg, Robin Ingvar
S: Nilsson, Lena Maria

Torstensonsgatan 59
Toppmurklan 2
Såld: 2021-03-11
Pris: 2 510 000 kr
Taxv: 1 186 000 kr (2018)
K: Wiberg, Louise Elsa Margareta och Fränberg, Hans Sonny
S: Elly Valdine Fogelbergs dödsbo

Solberga Ekelund 2
Solberga 10:5
Såld: 2021-03-15
Pris: 1 000 000 kr
Taxv: 553 000 kr (2020)
K: Pantzar, Irene Anneli och Johansson, Stig Arne Folke
S: Traung, Jan Krister

Eriksgatan 12C
Norra Frode 13
Såld: 2021-03-04
Pris: 1 625 000 kr
Taxv: 985 000 kr (2018)
K: Löfving, Sofie Anna och Ek, Conny Tobias
S: Cancerfonden-Riksföreningen Mot Cancer och Mats Beifeldts dödsbo

Repslagaregatan 26D
Plåtslagaren 29
Såld: 2021-03-08
Pris: 1 680 000 kr
Taxv: 1 022 000 kr (2018)
K: Brattberg, Carl Åke
S: Lilja, Inger Margareta

Högfalevägen 6
Kornet 16
Såld: 2021-03-01
Pris: 1 680 000 kr
Taxv: 1 018 000 kr (2018)
K: Wirheim, Lars Patrik Elias och **Wirheim,** Elin Mariette
S: Hedman, Knut Henry Hjalmar

Karlavägen 3
Falköping Yllestad 10:14
Såld: 2020-07-06
Pris: 260 000 kr
Taxv: 185 000 kr (2018)
K: Al-Hamd, Hanan Jamil Alam
S: Gasi, Armend

Brobacken Perstorp
Lilla Borgunda 2:11

Adress saknas
Falköping Lilla Borgunda 6:25

Adress saknas
Falköping Lilla Borgunda 2:10

Adress saknas
Falköping Lilla Borgunda 6:24

Adress saknas
Falköping Lilla Borgunda 2:12

Adress saknas
Falköping Lilla Borgunda 6:26
Såld: 2021-03-23
Pris: 1 030 000 kr
Taxv: 499 000 kr (2018)
K: Kjellgren, Åsa Ingrid Elisabeth och Ferm, Allan Stefan Mikael
S: Margoujat, Sonia

Grolanda Enehögen 4
Falköping Enehögen 1:12
Såld: 2020-12-10
Pris: 300 000 kr
Taxv: 41 000 kr (2018)
K: Lagerstrand, Johan Nils Gunnar
S: Hamntorp, Per Roland och Eriksson, Anita Eleonor

Skaraborgsgatan 14
Trekanten 5
Såld: 2021-03-15
Pris: 1 300 000 kr
Taxv: 562 000 kr (2018)
K: Busk, Carin Monica och Busk, Jan Anders
S: Sundwall, Bo Egon Fredrik och Jeppson, Ann-Sofie

Adress saknas
Falköping Saleby 1:6
Såld: 2021-02-17
Pris: 750 000 kr
Taxv: 1 692 000 kr (2020)
K: Tidén, Stig Ture Anders och Blomgren, Marie Elisabeth
S: Kerstin Anderssons dödsbo

Heden Karlsgården
Floby 3:3
Såld: 2021-04-01
Pris: 1 610 000 kr
Taxv: 508 000 kr (2018)
K: Johansson, Ingalill Johanna Vicktoria och Zettersten Sanderbratt, Olof Sebastian Jonathan
S: Olofsson, Aina Elisabeth Veronica och Eriksson, Ulf Erik Patrik

Pianogatan 8
Falköping Safiren 8
Såld: 2021-03-31
Pris: 3 300 000 kr
Taxv: 236 000 kr (2018)
K: Barlov, Jasmin och Barlov, Edita
S: Beck, Eva Anna-Karin och Beck, Ulf Valter

Sofielundsgatan 34
Entitan 7
Såld: 2021-03-01
Pris: 2 500 000 kr
Taxv: 1 378 000 kr (2018)
K: Dahl, Victoria Erica och Konradsson, Kim Sebastian Maths
S: Gustavsson, Gun-Britt Viola

Gullvivevägen 22
Odensberg 5:35
Såld: 2021-03-31
Pris: 2 600 000 kr
Taxv: 831 000 kr (2018)
K: Johansson, Ida Inga-Lisa och Ring, Olof Kristian
S: Wernmyr, John Anders och Wernmyr, Åsa Sofia

Sigurd Kochs Gata 27
Resemontören 2
Såld: 2021-03-31
Pris: 1 600 000 kr
Taxv: 890 000 kr (2018)
K: Innala-Kajic, Marita Katarina och Kajic, Goran
S: Irene Petterssons dödsbo

Gläshallsgatan 3
Trädgårdsborren 2
Såld: 2021-03-31
Pris: 2 450 000 kr
Taxv: 1 346 000 kr (2018)
K: Göhlin, Hanna Katrina och Andersson, Sven Jonas Patrik
S: Johansson, Anne Marie och Olsson, Anders Daniel

Fivlered Karlsgården 1
Åryd 12:15
Såld: 2021-04-01
Pris: 430 000 kr
Taxv: 350 000 kr (2018)
K: Filipsson, Jan Mikael
S: Björnström, Gunnar Arvid

Skolgatan 22
Kölvatorp 4:9
Såld: 2021-04-01
Pris: 1 425 000 kr
Taxv: 901 000 kr (2018)
K: Santala, Sofi Tove Ingela och Druid, Theodor Hans Emanuel
S: Svensson, Stig Anders Håkan och Svensson, Ingrid Anna Christina

Kapellgatan 21
Gullvivan 5
Såld: 2021-04-06
Pris: 1 230 000 kr
Taxv: 604 000 kr (2018)
K: Torstensson, Sanna Caroline och Andersson, Kjell Magnus Håkan
S: Zettersten Sanderbratt, Olof Sebastian Jonathan och Johansson, Ingalill Johanna Vicktoria

SKÖVDE

Fredriksbergsvägen 34C
Skövde Tordyveln 33
Såld: 2021-03-08
Pris: 1 738 000 kr
Taxv: 903 000 kr (2018)
K: Payab, Sajad och Khosrawi, Naza
S: Kam, Kin On och Zhang, Li Rong

Ekängsvägen 4
Päronet 9
Såld: 2021-03-03
Pris: 3 940 000 kr
Taxv: 2 703 000 kr (2018)
K: Forsberg, Jonas Kristian och Forsberg, Linda Victoria och Forsberg, Eva-Marie och Forsberg, Anders Kristian
S: Stångberg, Eva Christina och Stångberg, Claes-Göran Anders

Varola Toddestorp 1
Toddestorp 1:10
Såld: 2021-02-25
Pris: 2 600 000 kr
Taxv: 940 000 kr (2018)
K: Olovsson, Alice Sofia och Pettersson, Johan Wiig
S: Nordlund, Klas Arne Gustav

Säter Bäckagården Lillängen
Bäckagården 5:1
Såld: 2021-03-18
Pris: 660 000 kr
Taxv: 425 000 kr (2018)
K: Gullberg, Åse Maria Ulrika
S: Kuzmina-Petrova, Ramona

Lassagårdsgatan 47
Skövde Verandan 6
Såld: 2021-02-26
Pris: 4 650 000 kr
Taxv: 3 224 000 kr (2018)
K: Oshana, Amir och Kiorkis, Suhaila Younan
S: Carlemalm, Jenny Anna Elisabeth och Carlemalm, Per Mikael Olof

Sjogerstad Enebacken 1
Sjogerstad 6:19
Såld: 2021-03-19
Pris: 4 000 000 kr
Taxv: 3 010 000 kr (2019)
K: Strandberg, Elinor Kerstin Louise och Berggren, Per Anders
S: Andersson, Björn Lennart och Andersson, Ebon Inga Carina

Rådene Rävkullen 1
Rävkullen 3:1
Såld: 2021-03-24
Pris: 2 275 000 kr
Taxv: 1 554 000 kr (2020)
K: Hans Leuchovius AB
S: Larsén, Stig Bengt Inge

Bolmörtsvägen 4
Gökärten 5
Såld: 2021-03-19
Pris: 3 250 000 kr
Taxv: 1 996 000 kr (2018)
K: Persson, Carl Johan och Lundström, Helena Charlotta
S: Hedberg, Ing-Marie Irene och Jansson, Bo Åke Eilert

Mjölmossevägen 9A
Tordyveln 133
Såld: 2020-11-30
Pris: 1 850 000 kr
Taxv: 1 208 000 kr (2018)
K: Moshe Warda, Sankhero
S: Youssef, Yesmin och Dafeed, Azeez

Fläderstigen 6
Bussatorpet 1:37
Såld: 2021-02-10
Pris: 2 550 000 kr
Taxv: 1 648 000 kr (2018)
K: Westh, Hampus Jan Stig och Golin, Ruslana
S: Boutalouz, Mourad

Vibogatan 10
Skövde Skultorp 1:96
Såld: 2021-03-18
Pris: 1 650 000 kr
Taxv: 957 000 kr (2018)
K: Mradi, Aziz
S: Lidensberg AB

Mariebergsgatan 20E
Mellomgården 33
Såld: 2021-03-17
Pris: 2 600 000 kr
Taxv: 1 567 000 kr (2018)
K: Karlsson, Fanny Victoria och Tellander, Karl Edvin
S: Danielsson, Rita Katarina och Danielsson, Bass Johan

Ängsmarksgatan 3
Skövde Badtunnan 4
Såld: 2021-03-22
Pris: 680 000 kr
Taxv: Redovisas ej
K: Khoshaba, Susanne och Abraham, Johannes Hanna
S: Götenehus AB

Ängsmarksgatan 6
Vindspelet 14
Såld: 2021-03-29
Pris: 599 000 kr
Taxv: 544 000 kr (2020)
K: Phi, Thanh Mai Le och Naser-Ajbisheh, Nasim
S: Skövde Kommun

Pumpvägen 1
Brandbilen 1
Såld: 2021-03-01
Pris: 4 750 000 kr
Taxv: 3 175 000 kr (2018)
K: Wadegård, Johan och Weylandt, Jonna Mikaela
S: Sandahl, Pär Nils Olof och Sandahl, Malin Maria

Ängsmarksgatan 16
Vindspelet 4
Såld: 2021-03-26
Pris: 599 000 kr
Taxv: 544 000 kr (2020)
K: Gül, David Dahut och Abboudi, Jewel
S: Skövde Kommun

Ängsmarksgatan 5
Badtunnan 5
Såld: 2021-03-24
Pris: 700 000 kr
Taxv: Redovisas ej
K: Nykvist, Ernst Richard och Johansson, Elin Rebecka Maria
S: Götenehus AB

Lingonstigen 7
Skövde Prosit 4
Såld: 2021-03-30
Pris: 4 600 000 kr
Taxv: 2 129 000 kr (2018)
K: Löfkvist, Sara Maria och Löfkvist, Lars Peter
S: Mogren, Ingegerd Helena och Mogren, Mats Billy

Nedre Hasselbacksvägen 14
Hasselsnoken 8
Såld: 2021-04-06
Pris: 4 100 000 kr
Taxv: 2 769 000 kr (2018)
K: Wingård, Isak Nikolaus och Kronberg, Sara Marianne
S: Petersson, Caroline Ingrid Irene **och** Aguirre Robles, Alex Jack

Sörgårdsgatan 46
Hästäsen 2
Såld: 2021-03-17
Pris: 850 000 kr
Taxv: Redovisas ej
K: Jansson, Per Jim Tony
S: Byggjobbarna i Götaland AB

Månadens företag: Togetheronline

Vad vet du egentligen om våra företag i Tidaholm? Vi presenterar ett lokalt företag per nummer och lär oss mer om deras verksamhet. I detta nummer möter vi Togetheronline som bytt storstan mot Tidaholm.

Beskriv er verksamhet.
– Vi är webbyrån i Skaraborg och Stockholm som hjälper dig att öka din synlighet genom att se över och arbeta med din digitala marknadsföring. Det kan vara allt från att uppdatera en befintlig hemsida till att skapa en helt ny sida, sökmotoroptimering, nyhetsbrev eller digital annonsering.

Ge en kort historik.
– Sedan 2017 har vi hjälpt företag med kommunikation, design och teknik för att positionera sig och lyfta sin business digitalt.

Någon produkt eller tjänst ni själva rekommenderar?
– Eftersom hemsidan är navet i all marknadsföring rekommenderar vi alltid att ha en mobilanpassad och sökmotoroptimerad hemsida på plats innan man börjar koppla på andra typer av marknadsföring. Har man redan en hemsida föreslår vi att man investerar i grundläggande sökmotoroptimering så kunderna hittar till din webbplats.

Vilka är era kunder?
– Våra kunder finns i alla branscher. Det kan vara allt ifrån fastighetsägare, skoteruthyrare, investmentbolag, städbolag, restauranger till enskilda företagare.

Varför tror ni kunderna väljer er?
– Vi brinner för det vi gör och gör alltid vårt yttersta för att varje specifik kund ska nå sina mål.

Vad är bra med att ligga i Tidaholm?
– En stor fördel för oss är att vi kan njuta av två världar, fartfyllda Stockholm och natursköna Tidaholm. Eftersom vår verksamhet är digital spelar det ingen roll var vi har vår bas.

Hur ser ni på er framtid?
– Corona har dessvärre slagit hårt mot oss och våra kunder, men vi ser ljust på framtiden att företagarna börjar våga satsa på sin marknadsföring igen.

Kortsiktiga mål?
– I och med pandemin är inget sig likt och förutsättningarna ändras konstant. Vi arbetar därför löpande med att utveckla vår verksamhet för att möta kundernas behov.

Långsiktiga mål?
– Vårt långsiktiga mål är att vara det självklara valet inom kreativ webbdesign, genom användarvänliga och sökmotoroptimerade hemsidor. Vi strävar efter att alltid göra våra kunder nöjda, vilket ofta leder till långa och framgångsrika samarbeten.

Har ni någon rolig anekdot från företaget?
Anne-Lena berättar skrattandes om en typisk friskvårdsdag på företaget:
– Dagens aktivitet var att köra STEC-racing. Precis innan genomgång av första heatet, gick Nina till ”damernas”. Hon missade instruktionerna och Anna-Lena glömde informera vidare. Vi hoppade glatt in i en bil och enligt instruktion skulle vi gasa och tvärbromsa för att sedan lugnt och stilla köra ett varv runt banan för att känna på bilen. Nina som första förare gasar och tvärnitar, men kör sen plattan i mattan! Hög på adrenalin ger hon järnet och sladdar runt hela banan på två hjul så dammet yr. Anna-Lena, med skräck i blicken, hänger krampaktigt i övre hjälphandtaget i taket och skriker för glatta livet: ”VI SKULLE JU TA'RE LUGNT!”. Nina såg förvånat på sin skräckslagna kollega, och förstod ingenting, vem kör lugn racing?

together ONLINE

TOGETHERONLINE GROUP AB

Grundat: 2017.

Ägare: Nina Nord och Anna-Lena Arnehall.

KAMPANJ!
99:-/mån
under de fyra första månaderna

BREDBAND

- även för företag!
Se vår hemsida för pris.

Har du just fått fiber indraget eller letar du efter en ny leverantör?
Leta inte längre, vi är den lilla operatören med den personliga kontakten.

10/10 Mbit	278:-
30/30 Mbit	313:-
100/100 Mbit	368:-
250/250 Mbit	469:-
500/500 Mbit	523:-
1000/1000 Mbit	788:-

Ingen bindningstid, 1 månads uppsägningstid.
Tjänsterna levereras i Bredband Östra Skaraborgs nät.

30 minuter installationshjälp över telefon ingår vid anslutning.

SpaceDump IT AB

Använd RUT-avdraget!
Halva priset på arbetskostnaden!
Pris: 295:-/tim efter rutavdraget.

DATORSERVICE

Har du problem med din dator eller kringutrustning?
Kontakta oss så hjälper vi dig.

Öppettider: måndag–fredag 08.00-17.00
Telefonnummer: 0502-653 100 • Hemsida: www.spacedump.se

Bank som bank, men vad gör skillnaden?

- Vi arbetar och verkar lokalt, vilket innebär att vi kan visa förståelse för dina förutsättningar och behov i våra beslut.
- Vi har en hög personaltäthet vilket betyder att vi kan hjälpa dig som kund mycket snabbt.
- Hos oss får du en personlig rådgivare!
- Glöm telefonköer - när du ringer vår växel pratar du direkt med oss.
- Vi är en fullsortimentsbank - vi hanterar både kontanter och har de digitala lösningarna!

min bank!

Tidaholms Sparbank

www.tidaholms-sparbank.se | info@tidaholms-sparbank.se | 0502-185 00

Uppmans Kök
MAT LAGAD MED KÄRLEK

Sommarens catering beställer du på www.uppmanskok.se

Välkomna till oss i Rödån längs riksväg 195

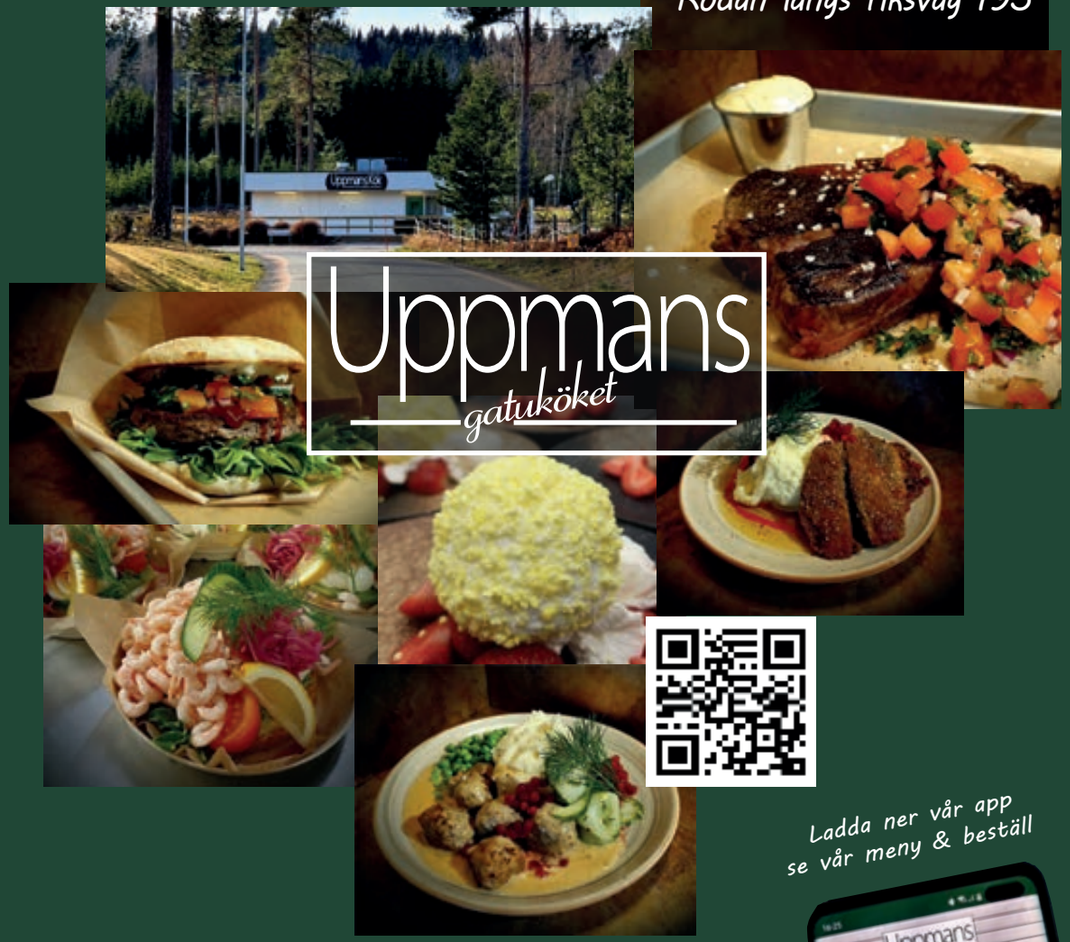

Ladda ner vår app se vår meny & beställ

036 - 777 04 44
www.uppmanskok.se
Rödån Kiosken 1 • Brandstorp

LADDA NED PÅ Google Play
Hämta i App Store

Välkommen till en kompetent och pålitlig byggpartner!

Allt i Bygge är ett genuint familjeföretag. Vi har en personalstyrka bestående av professionellt kvalificerade medarbetare. Inget uppdrag är för litet eller för stort.

Välkommen med din förfrågan!

Allt i Bygge AB
Bergman-Fredriksson

Västra Drottningvägen 8, 522 31 Tidaholm Tel. 0502-120 44 Fax. 0502-421 00

Besök vår hemsida: www.alltibygge.se

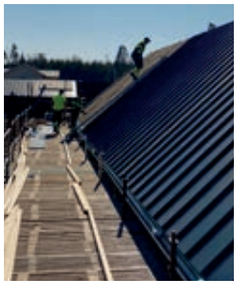

Vi finns både i Tidaholm och Falköping

Utför allt inom ventilation, plåtslageri och pappning!

Medins VENTILATION AB

Besöksadress:
Köttorp Hästhagen 2, Tidaholm
Sätunagatan 4, Falköping

Tel. 0515-77 70 90

www.medins.se

DETTA HÄNDER I SOMMAR!

- Skattjakt
  – jakten på de gömda pärlorna
- Friluftsgudstjänster
- Pilgrimsvandring

... och mer

Läs mer och håll koll på www.svenskakyrkan.se/tidaholm

Svenska kyrkan
TIDAHOLM

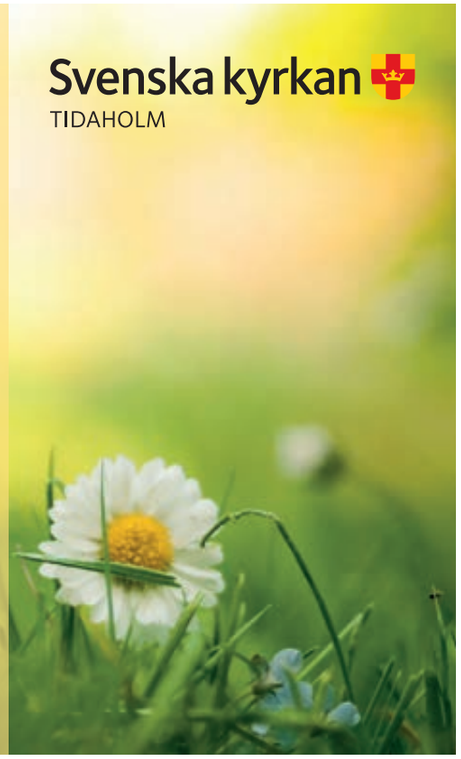

1418

I skrivande stund har vi 1418 gillare på vår Facebooksida. Det tycker vi är jättekul! Men vi vill så klart att fler ska få ta del av t.ex. alla bra erbjudanden som vi delar från tidningens annonser.

1450

När vi når 1450 gillare lottar vi ut en picknickkorg med plastglas, bestick, plasttallrikar m.m.

Skanna koden för att komma till vår Facebooksida

Tävling

Leta upp vilka annonser eller reportage pusselbitarna är tagna ur, skriv företagets namn och skicka in svaren till oss så kan du bli lycklig vinnare av en picknickfilt från Tings.

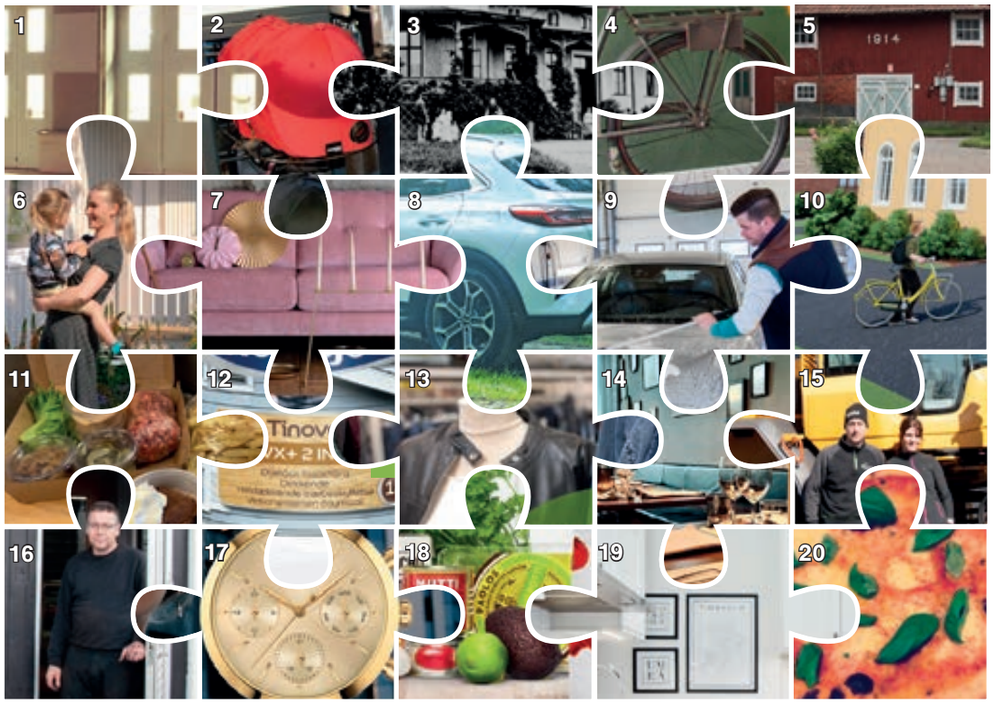

1. .....
2. .....
3. .....
4. .....
5. .....
6. .....
7. .....
8. .....
9. .....
10. .....
11. .....
12. .....
13. .....
14. .....
15. .....
16. .....
17. .....
18. .....
19. .....
20. .....

Klipp ur sidan och skicka till:
Tida Reklam, Ulvestorpsgatan 1B, 522 32 Tidaholm senast 8/8.
Eller mejla: info@tidareklam.com
Märk kuvertet "Företagspussel". Vinst hämtas av vinnaren.
Vinnare i förra numret blev Wiveka Johansson.

Namn: _____

Mobil: _____

Adress: _____

_____

E-post: _____

Branschregister

ANHÖRIGSTÖD
Ann-Charlotte Lundgren 60 64 21
Britt Nilsson 60 64 30

ARBETSKLÄDER
Tida Reklam 106 00

ASFALT, ASFALTBELÄGGNINGAR
Asfalterarna 0708-36 65 44

BANKER
Tidaholms Sparbank 185 00
www.tidaholms-sparbank.se
Handelsbanken 0515-831 50

BADRUM
Br. Johnssons Rör / Monterra 123 10

BELYSNING
Möbelköp 714 81

BILDELAR, RESERVDELAR
Tidaholms Bildelar 147 75

BILFÖRSÄLJNING
LP-bilar (Återförsäljare KIA) 0515-155 40
Tidaholms Autocenter (Återförsäljare Citroën) 100 37

BILGLAS
Hellmans Glasmästeri 0515-105 95

BILLACKERING
Bob's Custom Car & Paint 0730-86 85 81

BILPLÅTSLAGERI
EP Autobody 0738-15 03 99

BILREPARATIONER
Däckhotellet 070-544 04 37
Henkes Bil 140 30
Tidaholms Autocenter 100 37
Tidaholmsbilar 123 80

BILVÅRD
Tida Däck & Bilrecond 107 68

BLOMMOR
Lidéns Blommor 100 95

BREDBAND
SpaceDump IT AB 65 31 00
Tidaholms Energi 77 45 00

BYGG OCH RENOVERING
ALB Bygg Tidaholm 073-541 70 03

BYGGMÄSTARE, BYGGNADSENTREPRENÖRER
A&W Entreprenad 78 41 84, 0739-40 03 34

CATERING
Ehns Kök & Catering 073-053 62 14
Uppmans 036-777 04 44

DATASERVICE
SpaceDump IT AB 65 31 00

DÄCK
Däckhotellet 070-544 04 37
Däckteam Hjo 0503-101 82
Däckteam Tidaholm 134 08
Tida Däck & Bilrecond 107 68
Tidaholms Autocenter 100 37
Tidaholmsbilar 123 80

ELEKTRISKA INSTALLATIONER
Walléns El 0738-18 19 59

ELFÖRSÄLJNING
Tidaholms Energi 77 45 00

FASTIGHETSMÄKLARE
Svensk Fastighetsförmedling 108 25

FÄRG – FÄRGHANDLARE
Färgstark i Daretorp 201 14
Toro Färg & Heminredning 121 11

FÖNSTERPUTS
Nolo Städ 070-379 90 91

GLASMÄSTERI
Tidaholms Glasmästeri 0761-30 34 99
Hellman Glasmästeri 0515-105 95

GOLVBELÄGGNING, MATTOR
Blanks Mattor 070-621 15 35
Ljungbergs 0707-87 31 14

GRÄSKLIPPARE/ROBOT
JK Service 0708-14 72 70
Robocare 0708-33 44 22

GYMNASIUM
Rudbecksgymnasiet 60 61 48

HANDELSTRÄDGÅRD
Lidéns Blommor 100 95

HEMINREDNING
Decor Heminredning 070-758 72 53
Möbelköp 714 81
Toro Färg & Heminredning 121 11

HEMSIDOR
Tida Reklam 106 00
Togetheronline Group 073-976 78 88

HÄLSOKOST
Oasen/Hälsokraft 715 29

KAKEL OCH KLINKER
ALB Bygg Tidaholm 073-541 70 03

KLOCKOR, URMAKARE
Franséns Ur & Optik 102 36

KONFERENSER
Hellidens Slott & Vandrarhem 178 00

LIVSMEDEL
ICA Kvantum 188 00

Vill du vara med i Branschregistret? Kontakta oss på 0502-106 00

Branschregister

LÄGENHETER
SBB 141 79
Tidaholms Bostads AB 77 45 00
Tidaholms Fastighetsförvaltning 78 41 84

MASSAGE, HUDVÅRD
Oasen/Hälsokraft 715 29

MASSAGE, KIROPRAKTIK
HälsoCenter 133 50

MATTOR
Möbelköp 714 81

MOTORSÅGAR
JK Service 0708-14 72 70

MÅLARMÄSTARE
Josefssons Måleri 0761-30 34 99
Tidaholms Måleri 070-300 08 34

MÖBLER
Möbelköp 714 81

NÄRHÄLSAN TIDAHOLM
www.narhalsan.se/tidaholmvardcentral
Boka en tid att bli uppringd mån-fre 8.00-17.00 ..... 180 11
Barnhälsovård/BVC 180 11
Psykisk hälsa *mån-fre 8.15-9.00* 180 11
Medicinsk fotvård *mån-tis 11.15-11.45* 180 17
Laboratorium *drop-in mån-tor 8-16, fre 8-12* 180 11
Dietist 0768-87 11 74

OPTIKER, OPTISKA ARTIKLAR
Franséns Ur & Optik 102 36

PELLETS
Tidaholms Sotningsdistrikt 107 00

PIZZERIOR
Ciao Bella 122 28
Eddies Pizzeria 146 46
Ricardos Pizzeria 65 08 90

PLÅTSLAGERI
Medins Ventilation 0515-77 70 90

REDOVISNINGSKONSULTER
Ekonomikonsult 0515-124 66
Ludvig & Co 0515-72 30 30
Qvicks Bokföringsbyrå 712 29
Tidaholms Redovisningsbyrå 101 80

REKLAMBYRÅ
Tida Reklam 106 00

RESTAURANG
Ehns Kök & Catering 073-053 62 14
Hellidens Slott & Vandrarhem 178 00
La Famiglia 142 57
Uppmans 036-777 04 44

SKYLTAR
Tida Reklam 106 00

SLÄPVAGNSSERVICE
Däckhotellet 070-544 04 37

SLÄPVAGNSUTHYRNING
Tidaholms Autocenter 100 37

SMYCKEN
Franséns Ur & Optik 102 36

SPRUTMÅLNING
Starks Sprutmåleri 201 14

STEN, STENMONTERING
Bowenius Stenmontering 0708-24 13 34

STÄDNING
Nolo Städ 070-379 90 91

STÄNGSEL
Sundells Stängselservice 330 09, 070-982 33 10

SÖKORDSOPTIMERING
Tida Reklam 106 00
Togetheronline Group 073-976 78 88

TAPETSERING
Josefssons Måleri 0761-30 34 99
Tidaholms Måleri 070-300 08 34

TRAFIKSKOLA
TA Körkort 0702-59 30 09

TRYCKERI
Tida Reklam 106 00

TRÄDGÅRDSARBETE
ALB Bygg Tidaholm 073-541 70 03

TRÄDFÄLLNING
Gotthards Skog & Marktjänster 0702-77 01 09

TRÄNINGSANLÄGGNINGAR
HälsoCenter 133 50

VANDRARHEM
Hellidens Slott & Vandrarhem 178 00

VATTENPOLERING
S.A Vattenblästring & Entreprenad 070-249 99 23

VENTILATION
Medins Ventilation 0515-77 70 90

VENTILATIONSRENSNING
Tidaholms Sotningsdistrikt 107 00

VITVAROR
Br. Gustafssons vitvaror i Åsle 0515-361 63

VUXENUTBILDNING
Hellidens Folkhögskola 178 00
Kompetenscentrum 60 61 73

VVS
Br Johnssons Rör / Monterra 123 10
Holmlinds Rörledningsfirma 0706-48 84 80
Skaraborgs Rörservice 070-600 57 41

VÄRMEPUMPAR
Br. Johnssons Rör / Monterra 123 10
Br. Gustafsson i Åsle 0515-361 63
Holmlinds Rörledningsfirma 0706-48 84 80
Skaraborgs Rörservice 070-600 57 41

WEBBYRÅ
Togetheronline Group 073-976 78 88

Trender under 2020

År 2020 blev ett coronapräglat fordonsår med rekordstark utveckling för laddbara bilar.

	2020	2019	%
Personbilar	291 664	356 036	-18,1
Andel laddbara personbilar	32,2 %	11,3 %	
Genomsnittligt CO_2-utsläpp g/km	93,7	120,0	-21,9
Lastbilar, totalt	36 508	61 124	-40,3
Varav: Lätta lastbilar, upp till 3,5 ton	31 008	53 816	-42,4
Tunga lastbilar, över 16 ton	4 959	6 652	-25,5
Bussar, totalt	1 674	1 318	+27,0

Fordonsåret 2020 inleddes med en dämpad ekonomisk aktivitet. Under andra kvartalet slog Corona till och drog in Sverige och världsekonomin i en allvarlig lågkonjunktur. Hårda restriktioner och nedstängningar av länder bidrog till ett betydande produktionsbortfall av fordon, samtidigt som efterfrågan mattades av.

2020 års nedgång ska ställas i relation till att jämförelseåret 2019 var det tredje bästa året för såväl personbilar som för lastbilar.

Trenden är laddbara bilar

Sverige uppvisar en mindre nedgång i nyregistreringarna av personbilar än majoriteten av övriga europeiska länder. Det var en rekordstark uppgång för nya laddbara bilar, det vill säga elbilar och laddhybrider. Ett trendbrott är att laddhybriderna nu är större än dieselbilarna. Sverige utmärker sig med högst andel laddbara bilar bland nyregistreringarna i EU och är trea i Europa, under 2020 års nio första månader.

Koldioxidutsläppen från nya bilar har minskat kraftigt under 2020. 2019 var Sveriges minskning bland de snabbaste inom EU och årets resultat tyder på att denna goda utveckling fortsätter. Antalet sålda bussar har ökat under 2020. Samtidigt har det varit ett extremt dåligt år för lätta lastbilar på högst 3,5 ton. Nyregistreringarna i Sverige minskade mest i hela Europa.

– Fordonsåret 2020 blev ett svagare år än vad vi hade räknat med i början av året. Coronakrisen är den viktigaste bidragande förklaringen, men också att jämförelseåret 2019

Fortsättning på s. 78

Vi vet vilka däck du behöver!

Däckteam är en av Sveriges största kedjor när det kommer till däck och fälgar. Vi har 150 verkstäder anslutna till oss över hela Sverige som erbjuder däckservice med hög kvalitet och ett ständigt miljötänk där många dessutom kan uppvisa certifikat över att vara miljösäkrade.

Vi erbjuder följande däckservice:

- Däckskifte
- Däckhotell
- Däckbalansering
- Lufttryck
- Nitrogen
- TPMS
- Byte av fälgar
- MC-, lastbils- samt traktordäcksförsäljning

Visste du att ni kan boka däckskifte online?

Enkelt och smidigt – gå in på www.dackteam.se/tidaholm

Skaftgatan 2, 522 30 Tidaholm Tel. 0502-134 08, 076-134 08 18 (Jourtelefon)
Öppettider: mån-fre 08.00-17.00, lunch 12.00-13.00

DÄCKTEAM
vet vilka däck du behöver

Alexander och Tobias – två entreprenörer som lämnade tidigare jobb för att tillsammans satsa på sin dröm: att sälja bilar!

Nyhet: Nu kan du köpa ny bil i Hjo

Det nya företaget GT Motors öppnar portarna i juni på Metallvägen 12 B i Hjo. Alexander Zamir och Tobias Gardeving är de som driver företaget och de vill hjälpa sina kunder att förverkliga sina drömmar. – Att sälja, byta eller köpa en bil kan vara en tidskrävande och besvärlig process. Vi på GT Motors längtar efter att kunna hjälpa dig både före, under och efter din bilaffär, säger Alexander.

Hos GT Motors hittar ni exklusiva bilar till marknadens bästa pris och garanti. Försäljning sker över hela Sverige.

GT Motors säljer inte bara nya bilar:
Köper – säljer – förmedlar

- Kunderna kan komma till oss så hjälper vi dem att sälja sin bil. Först gör vi en gratis värdering av bilen: Antingen köper vi in bilen från dig eller säljer den åt dig genom ett förmedlingsavtal.
- Alla är hjärtligt välkomna att besöka oss på GT Motors för en snabb, smidig och trygg bilaffär.

– För första gången finns det en bilhandlare i Hjo som köper, säljer och förmedlar. Vi är så otroligt taggade på att erbjuda våra kunder personlig service och bygga långvariga relationer, säger Tobias.

Alexander Zamir, 27 år

– Ända sen jag var liten har jag alltid varit förtjust i bilar. Under större del av mitt liv har jag arbetat med olika typ av försäljning och varit egen företagare. Nu har äntligen min barndomsdröm gått i uppfyllelse genom att skapa GT Motors. Jag har fått så otroligt mycket kärlek härifrån Hjo och nu äntligen genom GT Motors är jag så sjukt taggad och stolt över att kunna öppna upp möjligheten för människor i hela Sverige att besöka denna fantastiska stad och dessutom köpa sin drömbil!

Tobias Gardeving, 36 år

– Precis som Alexander har jag ett väldigt stort intresse för bilar och entreprenörskap. Att få vara med från början och starta GT Motors i Hjo är en väldigt spännande och givande utmaning. Jag ser fram emot att vara länken för att förverkliga kundens dröm till en lyckad bilaffär!

GT MOTORS

Metallvägen 12, Hjo • Alexander 079-349 96 09 • Tobias 079-318 92 43

(Följ oss på Instagram @gtmotorshjo)

www.gtmotors.se

var det tredje bästa året någonsin vilket ökar fallhöjden. Nyregistrerade personbilar uppgick enligt preliminära siffror till 291 664 under 2020, en minskning med 18,1 procent jämfört med 2019. Glädjande är den starka ökningen av laddbara bilar under året med 132 procent till 93 938 av totalmarknaden. 2020 har varit ett riktigt tungt år för lätta lastbilar, på högst 3,5 ton, som minskade med 42,4 procent till 31 008. Registreringarna av tunga lastbilar över 16 ton minskade med 25,5 procent och slutade på 4 959 fordon. Nyregistreringarna av bussar gick mot strömmen och ökade med 27 procent under 2020, 1 674 bussar, säger Mattias Bergman, VD på BIL Sweden.

– Den prognos på 330 000 personbilar som vi lade i början på 2020 reviderades ned till 270 000 bilar i april till följd av Coronakrisen. En snabbare återhämtning än förväntat föranledde en upprevidering av prognosen i oktober till 280 000, som nu överträffas. Vår prognos vid årets ingång på 47 000 lätta lastbilar har också justerats under året. Båda gångerna har det handlat om en nedjustering, först till 38 000 i april och sedan till 33 000 i oktober. Lätta lastbilar har inte haft samma återhämtning efter det svåra andra kvartalet. Sverige har störst nedgång i Europa, vilket tydliggör att även Bonus-malussystemet slår hårt mot lätta lastbilar, fortsätter Mattias Bergman.

Prognos under 2021

– Prognosen för 2021 är 300 000 nya personbilar, vilket är en ökning med ca tre procent jämfört med 2020. Vår prognos om ökade registreringar i år ska ses mot bakgrund av förestående massvaccineringar och en tro på konjunkturåterhämtning under kvartal två, men också av att flera biltillverkare lanserar många nya modeller som når allt fler och större kundgrupper. Samtidigt råder det en mycket hög osäkerhet kring hur konjunkturen kommer att utvecklas och inte minst konsekvenserna av de styrmedelsförändringar som väntas träda i kraft under 2021. Det handlar om sänkt bonus för laddhybrider, kraftigt höjd malus även för bilar med låga koldioxidutsläpp, slopandet av den tillfälliga nedsättningen av förmånsvärdet för elbilar, laddhybrider och gasbilar samt generellt höjda förmånsvärden. Dessutom råder det ovisshet kring det stoppade förslaget som syftar till att minska exporten av klimatbonusbilar och som skulle träda i kraft vid årsskiftet, säger Mattias Bergman. *Källa: bilsweden.se*

Mattias Bergman, VD på BIL Sweden.

DÄCKHOTELLET
Tel 0502-404 37, 070-54 404 37
Bilreparationer • Service
Däckförsäljning • Hjulinställning
Se mer på www.dackhotellet.nu

VI LAGAR OCH BYTER ALLA TYPER AV BILRUTOR
OCH SAMARBETAR MED ALLA FÖRSÄKRINGSBOLAG

KALIBRERING – FÖR DIN SÄKERHET

I dagens bilar är vindrutan en central och bärande del av konstruktionen och ofta utrustad med kameror och sensorer som har viktiga säkerhetsfunktioner. När du byter vindruta behöver du därför inte bara få ett nytt glas – Du behöver få rätt vindruta, rätt monterad och säkert kalibrerad.

Vi har specialutbildad personal med tillgång till moderna kalibreringsverktyg som ser till att kalibreringen sker på rätt sätt för just din bil.

Hellmans Glas
GLAS kedjan

Läs in QR-koden för att boka tid!

Hellmans Glas AB
Trädgårdsgatan 34–36, Falköping
0515-105 95 falkoping@glaskedjan.se
Mån–tor: 06–12, 13–17, Fre: 06–12, 13–16
www.hellmansglas.se

En entreprenör med många järn i elden

Emil Johansson, 35 år, driver företagen Marbotorp och Bubblans GDS tvätt på Skogsholmsvägen 1.

När man svänger in från Ringleden på vägen mot Anstalten passerar man en stor gul byggnad, för många känd som gamla Wulkers eller Euromaster. Idag rymmer det en febril verksamhet av olika slag. Här huserar Emil Johansson.

Emil är en entreprenör och det har han ärvt efter sin far Mikael Johansson som har drivit många företag i Tidaholm som Holma Möbler & Handels AB, Tidaholms Fastighetsförvaltning och Fjuks Fastigheter med flera.

Marbotorp AB

Under 2013 startade Emil företaget Marbotorp AB. Verksamheten består av att han köper begagnade lastbilar som sedan repareras, rustas upp och därefter säljs vidare. En ny lastbil kostar ungefär 2 miljoner kronor men de lastbilar Emil köper in ligger på runt 300 000-400 000 kronor. Det är en verksamhet som har ökat och ökat och idag omsätter han 10-11 miljoner kronor årligen. I dagsläget har Emil 14 lastbilar på gårdsplanen som han jobbar med.

Bubblans GDS tvätt

Emils andra företag vänder sig lite mer mot privatpersoner. Bubblans GDS tvätt startades redan för fem år sedan men på grund av att det har varit så mycket att göra i företaget Marbotorp har det inte riktig kommit igång fullt ut förrän nu.

– GDS betyder Gör-det-själv och det är egentligen det som är grejen. Hit åker både privatpersoner och företag för att tvätta sina personbilar, skåpbilar, lastbilar, husbilar, husvagnar, båtar med mera, berättar Emil.

I dagsläget är Tvätt 1 och Tvätt 2 redo att öppna 1 juli, men arbetet med ytterligare 2-3 tvättbås har redan börjat. Utanför fastigheten finns det ljussignaler som indikerar antingen rött eller grönt. Är det rött är tvättbåset upptaget och lyser det grönt är det ledigt. Det finns ljussignaler på båda sidor av fastigheten, åker man förbi på Ringleden och vill tvätta bilen och det lyser grönt är det bara att svänga förbi.

Hos Bubblans GDS Tvätt tvättar du smidigt och billigt, det är det självklara miljövänliga alternativet till att tvätta hemma. Även deras tvättkem är lokalt producerade i Skaraborg. Det bästa är att all tvätt sker inomhus vilket är en fördel både vinter som sommar.

Smidigt och enkelt – här tvättar du först och betalar sen

– Precis som när du tankar betalar du först när du är klar. Vad jag vet är vi den enda tvättanläggningen där du endast betalar för det du faktiskt använt. Betalsystemet volymmäter all kem för att säkerställa detta. Hos andra betalar man först och stressar sedan runt och tvättar bilen på tid, säger Emil.

Hur gör man då om man vill tvätta?

- Ladda ned appen Bubblans GDS tvätt. Har du en Iphone laddar du ner via App Store eller om du har en Android laddar du ner via Google Play. Sök på Bubblans GDS tvätt.
- Innan du kan tvätta måste du registrera dig det vill säga skapa ett konto. Välj ”mitt konto” där skriver du in ditt namn, registreringsnummer på din bil/bilar och ditt mobilnummer.
- Sedan klickar du på ”betalkort” där du lägger in kortuppgifterna.
- Därefter är du klar för att tvätta!

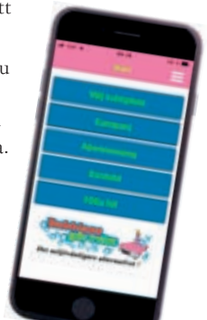

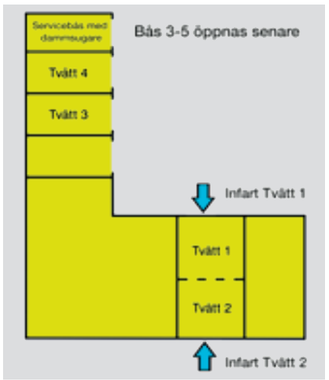

Kom som du är, Bubblan har allt du behöver för en ordentlig tvätt. Väl framme kör du upp mot ett ledigt tvättbås, tar upp appen och klickar i det tvättbås du har valt. Porten öppnas och du kör in i tvättbåset. När du sedan är inne i tvättbåset stängs porten automatiskt. På väggen i varje tvättbås finns en tvättinstruktion och det är olika färger på slangarna, väldigt pedagogiskt och enkelt! Det finns högtryckstvätt, avfettning, supertvätt och en borste med skumvaxschampo. Det finns även en fälgborste om du någon gång vill tvätta fälgarna lite extra. När du har tvättat färdigt avslutar du din tvätt genom att trycka på knappen i tvätthallen och då summeras allt du har använt och dras från ditt konto. Enkelt, smidigt och rättvist.

Tvättabonnemang

Vill du tvätta mycket och till en fast månadskostnad* erbjuds abonnemang vilket blir betydligt billigare än att betala för varje tvätt. Det finns abonnemang för personbilar och skåpbilar. Företag med många fordon eller lastbilar får kontakta Emil.

– Vi kommer att erbjuda ett begränsat antal tvättabonnemang. Det blir lite först till kvarn från och med 1 juli. För personbilar kommer det att kosta 199 kronor per månad och för en större bil/skåpbil 249 kronor per månad, säger Emil.

I abonnemanget för personbil ingår fritt antal tvättar för en bil (30 min halltid/tvätt), 1 liter avfettning/mån och fri förbrukning av supertvätt, skumvaxschampo och högtryckstvätt. Man får självklart tvätta längre och förbruka mer avfettning men då tillkommer den kostnaden på nästa månadsavgift. Abonnemangskostnaden dras automatiskt från registrerat betalkort en gång i månaden. För företag med många bilar erbjudas fakturering på abonnemang eller enbart för de tvättar man gör. Summering sker per bil på månadsfaktura.

För att skaffa sig ett abonnemang så gäller som ovan att man först laddar ner appen och registrerar sig. I appen väljer du valfritt abonnemang efter storleken på ditt fordon och sedan tar du kontakt med Emil för att få en liten Rfid-tagg monterad i hörnet på din vindruta. Det innebär att när du sedan ska tvätta kör du fram till porten som då läser av din tagg. Systemet vet därmed vem som ska tvätta och porten öppnas.

Redan nu kan du ladda ner appen och registrera dig. Emil vill öppna tvätten så fort det bara går.

– När skyltarna åker upp är tvätten igång. 1 juli är dock det officiella datumet vi öppnar, avslutar Emil.

Välkommen att börja tvätta hos Bubblans GDS tvätt 1 juli!

Öppnar 1 juli!

Bubblans gds tvätt

Det miljövänligare alternativet !

Skogsholmsvägen 1, Tidaholm • Mobil: 0727-31 13 88 • info@bubblansgds.se
*se hemsida för mer info **www.bubblansgds.se**

Öppningserbjudande!
TVÄTT-ABONNEMANG
Tvätta fritt* från 199 kr/mån och bil
Begränsat antal

Höjd bonus gav kraftig uppgång för elbilar i april

I april registrerades 21 873 nya personbilar, vilket är en ökning med 15,6 procent jämfört förra året.

– I april i fjol påverkades personbilsmarknaden av stillastående bilfabriker eller begränsad produktionskapacitet som en följd av Coronapandemin och registreringarna föll med 38 procent. Under årets fyra första månader uppgick personbilarnas ökning till 32,6 procent, jämfört med förra året. Uppgången beror till stor del på ökade registreringar inför förändringarna inom Bonus-malussystemet som trädde i kraft 1 april, som försämrade för samtliga personbilar och lätta lastbilar förutom för elfordon, säger Mattias Bergman, VD på BIL Sweden.

Kraftig ökning av elbilar

– Under april månad ökade nyregistreringarna av elbilar som väntat, med 368 procent samtidigt som laddhybriderna ökade med 41 procent. Den stora skillnaden bland de laddbara bilarna förklaras av regeringens justeringar inom Bonus-malussystemet den 1 april. Laddhybriderna ökade kraftigt i mars inför att bonusen skulle minska med i genomsnitt 10 000 kronor och elbilarna minskade då elbilskunden inväntade bonushöjningen. Den höjda bonusen, från 60 000 till 70 000 kronor, gav en kraftig uppgång för elbilarna som nådde det näst högsta antalet i aprilregistreringarna. Att flera attraktiva nya modeller nu finns tillgängliga är grunden för ökningen, medan fluktuationerna förklaras av skatteförändringarna. Att elektrifieringen nu slagit igenom visas även genom att det är en elbil som är månadens mest registrerade personbil, vilket även inträffade i december 2020. Sammantaget uppgick andelen laddbara bilar till 43,1 procent i april jämfört med 22,6 procent ifjol. Hittills i år uppgår andelen till 37,1 procent, fortsätter Mattias Bergman.

– Årets styrmedelsförändringar leder, tillsammans med Coronapandemins avtryck i fjolårets registreringar, till en ryckig marknad. Förutom att den tillfälliga nedsättningen av förmånsvärdet för miljöbilar slopades vid årsskiftet så höjs även förmånsskatten generellt med ca 25 procent från 1 juli. Alla dessa förändringar gör att vi tidigast under andra halvåret kommer kunna se de reella effekterna i nyregistreringarna. Vi bedömer dock att försämringarna av nu beslutade styrmedel gör att ökningstakten av laddbara fordon kommer att avta efter 1 juli och att Sverige får svårt att nå klimatmålen om inte justeringar görs, säger Mattias Bergman.

Lätta lastbilar

– Registreringarna av lätta lastbilar har präglats av en kraftig ryckighet. Under årets första kvartal, det vill säga inför malushöjningen den 1 april, registrerades nära 8 700 lätta lastbilar. I april registrerades endast 1 904 nya lätta lastbilar, en minskning med 23,4 procent jämfört samma månad i fjol som då påverkades av Coronapandemin och minskade med 39 procent. Sammantaget uppgår uppgången under årets fyra första månader till drygt 91 procent. Andelen eldrivna lätta lastbilar uppgick till 18,7 procent under april månad och till 4,4 procent under årets fyra första månader vilket är resultatet av att flera nya modeller introducerats och ökar kundernas val samt bonushöjningen, säger Mattias Bergman.

Tunga lastbilar och bussar

– Registreringarna av tunga lastbilar över 16 ton ökade med 16,6 procent i april jämfört med samma månad i fjol. Uppgången beror dels på att vi jämför med ett svagt april förra året på grund av Coronapandemin, dels på att e-handeln har ökat kraftigt under pandemin och som drivit marknaden. Under årets fyra första månader har tunga lastbilar sammantaget ökat med 5,6 procent. Under perioden januari till april har de första ellastbilarna över 16 ton, nio fordon, kunnat skönjas i registreringarna efter höstens lanseringar, säger Mattias Bergman.

– Nyregistreringarna av bussar ökade med en procent i april och har hittills i år ökat med 26,6 procent, dock från en låg nivå. Bussmarknaden har påverkats negativt av Coronapandemin, men för vissa segment som styrs av offentliga upphandlingar, har förnyelsen av bussflottan fortsatt. Hittills i år har en av fyra nyregistreringar varit en elbuss, avslutar Mattias Bergman.

VI REPARERAR OCH SERVAR ALLA BILAR!

- Aukt. Saabverkstad / Meko Partner
- Vi lagar ALLA märken
- Vi byter bilglas
- Däck / däckhotell
- Släpvagnsreparationer
- Strålkastarpolering

AUKTORISERAD SAABVERKSTAD

BILVERKSTAD MekoPartner

TIDAHOLMSBILAR ROBIN SVENSSON AB

TIDAHOLMSBILAR

Skolgatan 26, 522 31 Tidaholm Tel. 0502-123 80
robin.svensson@tidaholmsbilar.se
Öppet vardagar 7-17

Ebba Tamm

Anders Norén

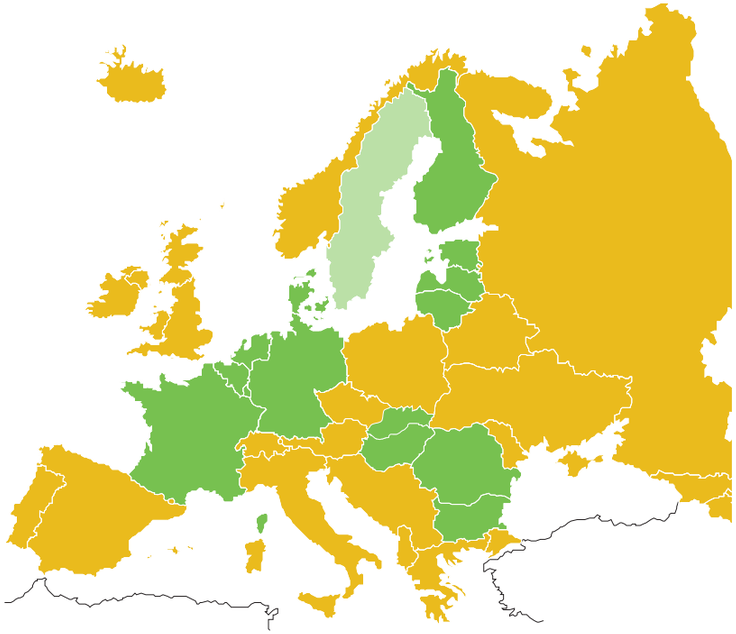

E10 finns på marknaden sedan tidigare i grönmarkerade länder. Snart är det Sverigepremiär.

Ny standardbensin: E10

I samband med att reduktionsplikten höjs från 4,2 procent till 6 procent den 1 augusti 2021 introduceras E10 som ny bensinkvalitet på den svenska marknaden och blir därmed den nya standardbensinen.

E10 som redan finns i 14 andra länder inom Europa bidrar till att minska koldioxidutsläppen och är ett viktigt steg i att nå Sveriges klimatmål. De allra flesta bensindrivna personbilar, även äldre, kan köras på E10.

Reduktionsplikten höjs

Reduktionsplikten för bensin höjs den 1 augusti till sex procent och till 26 procent för diesel. Detta innebär att Sverige får en ny standardbensin som innehåller upp till tio procent etanol. Reduktionsplikten beslutas i Riksdagen och är ett styrmedel för drivmedelsbolagen att sänka koldioxidutsläppen från bensin och diesel och uppnå klimatmålen.
Branschen står enad i omställningen till klimatneutral konkurrenskraft och arbetar med att uppnå de åtaganden som man gjort inom ramen för Färdplanen tillsammans med regeringsinitiativet Fossilfritt Sverige.

Bättre för klimatet

– Det är positivt att E10 nu även introduceras i Sverige från den första augusti. E10 är ett av flera viktiga verktyg för att minska koldioxidutsläppen från transportsektorn. E10 blir en viktig faktor för att nå våra gemensamma klimatmål, säger Ebba Tamm, Expert produkt och miljö på Drivkraft Sverige.
De allra flesta bensindrivna personbilar, även äldre, kan köras på E10. Ca 94 % procent av alla bensindrivna bilar är godkända för körning på E10 som blev ett lagkrav för bilar producerade från 1 januari 2011.

Ingen anledning till oro

– Bilägare i Sverige behöver inte vara oroliga för att inte kunna köra på E10, utan ca 94 % är godkända. De äldre bilar som inte kan köras på E10 kommer att köras på E5. BIL Sweden och Drivkraft Sverige kommer på respektive hemsidor att publicera en lista över vilka bilar som kan köras på E10, säger Anders Norén, teknisk chef BIL Sweden.

E10 – den nya standarden

E10 är den nya blyfri 95 standardbensinen, men det kommer också finnas en kvalitet med E5 för de fordon som behöver köra på det. Var man tankar E5 kan man läsa om på drivmedelsbolagens hemsidor.
E10 finns sedan tidigare på marknaden i 14 andra länder i Europa; Belgien, Bulgarien, Danmark, Estland, Finland, Frankrike, Lettland, Litauen, Luxemburg, Nederländerna, Tyskland, Ungern, Rumänien och Slovakien.

Källa: bilsweden.se

NU HAR VI BYTT LOKAL

Fd. Hugos Bildelar har blivit Tidaholms Bildelar och bytt lokal. Numera finns vi på Västra Ringvägen 4 (intill Titech).

Hos oss hittar ni reservdelar och tillbehör till personbilar och amerikanare!
Vi har även bilvårdsprodukter, verktyg, reservdelar och tillbehör till släpvagnar.

Kom in och prata med vår bilintresserade personal: Curt Staadig, Per-Anders Staberg (ägare) och Patrik Holm.
Vi har stor kunskap och lång erfarenhet och brukar lösa det mesta inom bildelar!

Öppettider:
Mån-Fre: 08:00-18:00
Lör: 10:00-14:00
Telefon: 0502-147 75
Västra Ringvägen 4, Tidaholm

BIL TIDAHOLMS DELAR

Risk för dikeskörning för klimatpolitiken?

Var tredje bil som registrerades under 2020 var en laddbar bil. Sverige tillhör de länder där utvecklingen går fortast, vi är bäst i EU och på en tredje plats i världen när det gäller andelen laddbara bilar.

Bil Swedens VD Mattias Bergman anser att den positiva utvecklingen nu kommer att bromsas upp på grund av de förändringar som införs under våren. Det finns därmed en stor risk att vi inte når våra klimatmål. Regeringen och samarbetspartierna genomför under året en rad förändringar som kommer att få negativa konsekvenser för marknaden för personbilar och lätta lastbilar i Sverige och framför allt för laddbara bilar. Det handlar om både förändringar i Bonus-malussystemet och förmånsbeskattningen.

– Regeringen vill att Bonus-malussystemet ska vara det miljöstyrande styrmedlet och inte förmånssystemet. Det är också förklaringen till att den tillfälliga nedsättningen av förmånssystemet redan har slopats och att man höjer förmånsvärdena för att kunna likställas med kontant lön. Tyvärr kompenseras inte dessa förändringar fullt ut i Bonus-malussystemet. Visserligen höjer man bonusen för elbilar från 60 000 kronor till 70 000 kronor, samtidigt som bonusen för laddhybrider sänks med i genomsnitt 10 000 kronor. Trots att det är laddhybriderna som är inkörsporten för elektrifieringen av fordonsflottan. Försvårar man samtidigt för företagen som via sina förmånsbilar driver omställningen och står för köpen av 75% av alla laddbara fordon så kommer vi att tappa fart i klimatomställningen, säger Mattias Bergman.

Begränsad bonus

Regeringen har dessutom valt att begränsa bonusen för de som väljer en elbil som tjänstebil, med hänsyn till EU:s statsstödsregler. Men här håller regeringen fast vid något som inte längre gäller. Klimatbonusen är inte att betrakta som statsstöd enligt EU-kommissionen.

Förutom att alla ska kunna få ta del av hela bonusen, oavsett om det är en privatperson eller en juridisk person så bör en ny tillfällig nedsättning av förmånsvärdet för laddbara bilar och gasbilar införas. Det är viktigt att vi stimulerar den nya tekniken ytterligare ett par år. Sverige är en liten bilmarknad och konkurrensen om de laddbara bilarna är tuff. Just nu är efterfrågan större i Europa än utbudet vilket gör att det finns en risk att andra EU-länder med bättre styrmedel blir tilldelade de laddbara bilarna. Fordonsindustrin delar regeringens klimatmål och har i BIL Swedens färdplan för personbilar tillsammans med Fossilfritt Sverige tydligt pekat hur vi kan nå 70%-målet, men med dessa förändringar i styrmedlen så tar regeringen bort förutsättningarna att nå våra nationella mål.

– Häromdagen presenterade regeringen propositionen om justerade beräkningar av bilförmån. Vi kan tyvärr konstatera att regeringen inte har valt att lyssna på remissinstansernas kritik. Det är bara genom ett nära samarbete mellan industrin och regeringen där produkter, laddinfrastruktur och styrmedel går i takt vi kan klara av detta och undvika dikeskörning, avslutar Mattias Bergman.

Källa: bilsweden.se

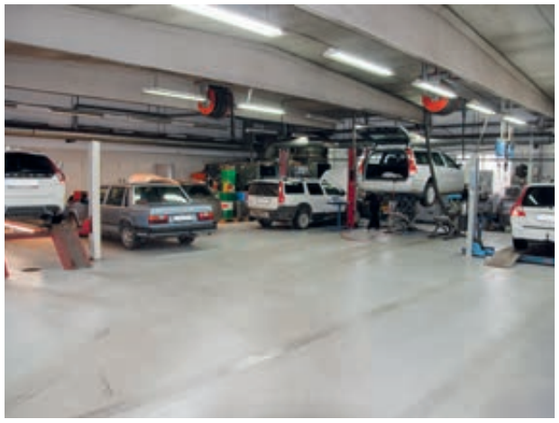

Verkstad • Volvo Originaldelar • Bildelar • Bilvård

Vi hjälper dig även med däckbyte och däckköp!

Henke´s
BILVERKSTAD
Volvo – Renault

VOLVO ASSISTANS
När du gör Volvo Originalservice fortsätter din Volvo Assistans att gälla ett år utan extra kostnad, till dess att din bil är tio år. Volvo Assistans ger hjälp vid stopp dygnet runt i västeuropeiska länder.

Tel. 0502-140 30 • Mån-Fre: 07.00-17.00 • Lunch: 12.30-13.00 • Ramstorpsv. 6

Dags att ta körkort?

Välkommen till oss på TA Körkort!
Vi har körlektioner i Tidaholm och Skövde.

KURSER

Introduktion	20/5	16.30	
Risk 1	17/6	13.00	Fullbokad
Introduktion	1/7	16.30	
Risk 1	19/8	09.00	
Introduktion	26/8	16.30	

LÅT STÅ!

Anmäl dig genom att skicka ditt namn och personnummer i ett sms till tel. 0702-59 30 09.

KONTORET ÖPPET tisdagar kl. 14.00-18.00
Välkommen in för inskrivning.

Du väljer själv vilken takt du vill ta ditt körkort i!

Vi corona-anpassar vår verksamhet efter aktuella riktlinjer.

TA KÖRKORT
Tidaholm

Tel. 0702-59 30 09
Besöksadress: Smedjegatan 12, Tidaholm
takorkorttidaholm@gmail.com
takorkorttidaholm.se

Medlem i: SVERIGES TRAFIKSKOLORS RIKSFÖRBUND STR

VÄLKOMNA!
Daniel & Anna-Lena

BILPARKEN
TIDAHOLM

BRA BEG. BILAR

Bilparken Tidaholm är ett familjeföretag som drivs av Anel, Dennis och Anela Dindic. Vi köper och säljer bilar i prisintervallet 10 000-300 000 kronor. Allt inom personbilar, skåpbilar och lastbilar. Försäljning sker oftast via Blocket och Facebook men du är även välkommen till vår lokal vid Acklingakorset för att titta. Vi har cirka 100 bilar i butiken!

Volvo S60 2012
15 000 mil **119 900:-**

Audi A6 Allroad Quattro 2007
11 000 mil **109 500:-**

KIA Ceed 2008
25 000 mil **29 900:-**

Volvo S40 D2 diesel 2011
25 400 mil **46 500:-**

Volvo V50 2009
21 500 mil **39 900:-**

MB ML 350 CPi 2012
27 000 mil **220 000:-**

Chrysler 300C 5,7 l/motor 2005
23 000 mil **69 900:-**

Saab 9,3 1,8 Turbo 2008
24 000 mil **29 900:-**

AD FASTIGHETER – 30 lägenheter i Madängsholm och Tidaholm

Lediga lägeheter: Holmavägen 5, stor 3 rok (renoverad) • Holmavägen 6, 2 rok

Även lokaler och förråd att hyra ut. Intresserad kontakta 0722-59 97 54

Rekordår för Lamborghini

Lamborghini har haft det mest lönsamma året någonsin under pandemi-året 2020 som drabbade bilbranschen hårt.

Under förra året drabbades de flesta biltillverkare hårt med nedstängning av fabriker under vissa perioder och sviktande försäljningssiffror. Även Lamborghini har haft ett sjuttio dagar långt produktionsstopp vilket betyder att de sålt färre bilar under föregående år, totalt 7430 sålda bilar 2020 mot 8250 under 2019. Trots det är 2020 företagets mest lönsamma år någonsin.

– Vi blev förvånade. En perfekt blandning av modeller och anpassningen av våra produkter drev lönsamheten till de högsta nivåerna, säger Stephan Winkelmann, VD för Lamborghini.

Lamborghini delar inte med sig av den exakta rörelsemarginalen eller hur stor ökningen från 2019 är men de avslutade året med en omsättning på 1,61 miljarder euro, drygt 16 miljarder kronor, ett tapp med elva procent från 2019 men trots det en högre lönsamhet. Något som till största delen tros bero på ökad försäljning av suven Urus men framför allt specialmodellen Sian, Lamborghinis första hybridmodell som tillverkas i en begränsad upplaga om 63 exemplar av coupéversionen och 19 roadsterexemplar. Upplagan sålde slut under 2020 där varje exemplar hade ett startpris på omkring 28 miljoner kronor.

Lamborghinis största marknader var under 2020 USA, Tyskland och Kina med 2 224, 607 respektive 604 sålda bilar. Enligt Stephan Winkelmann väntas Kina kamma hem andraplatsen under 2021.

Källa: teknikensvarld.se

Service och reparationer av bilar och husbilar
Plåt- och lackskadereparationer
Försäljning av begagnade bilar, bildelar och tillbehör

Öppettider: måndag-torsdag 07.15-17.30, fredag 07.15-13.00

Fredrikssons Bil & Motor
Södra Kungsv. 5, **Tidaholm**
Tel. 0502-716 00

Fredrikssons Bil & Motor
Norra Fågelås, Linderyd, **Hjo**
Tel. 0503-200 26

HB FREDRIKSSONS
BIL & MOTOR

Elfarenhet

Kia kan det här med elektrifiering och över 60% av Kias försäljning består av laddbara bilar. Det kallar Kia elfarenhet. Och den finns nu samlad i Kia XCeed Plug-In Hybrid. En sportig crossover, fullmatad med teknik och körglädje. Njut av en tyst körupplevelse och färdas tryggt i en laddhybrid byggd på Kias långa elfarenhet.

LP BILAR

Mossvägen 18, Falköping
Öppet: mån-fre 09.00–18.00, lör 10.00–13.00
Tel. 0515-155 40

7 ÅRS NYBILSGARANTI
VÅRT KVALITETSLÖFTE

Erbjudandet gäller orderteknade bilar t.o.m. 30/6-2021 och registrering senast den 30/7-2021 eller så långt lagret räcker, endast modellår 2021. Bränsleförbrukning blandad körning XCeed Plug-In Hybrid 1,7 l/100 km, CO_2-utsläpp 38 g/km enligt körcykeln WLTP Försäljningsstatistik: Vroom jan-dec 2020. *Privatleasing: 36 mån, uppläggnings- och administrationsavgift tillkommer. Rörlig ränta. Max körsträcka 4 500 mil. Onormalt slitage och övermil debiteras utöver leasinghyran. Sedvanlig kreditprövning. Lokala prisavvikelser kan förekomma. Bilen på bilden kan vara extrautrustad. Med reservation för eventuella tryckfel.

sport ringen

KEPSAR & SHORTS till sommaren!

Vi har vattentäta GORETEX-SKOR samt SNEAKERS, WALKINGSKOR, LÖPARSKOR och FINSKOR

TRÄNINGSKLÄDER

– med x-eptionellt bra andningsfunktion

FUSION

MADE IN EUROPE | OEKO-TEX | HIGH

Jackor

1149:-

Långa tights

899:-

Korta tights

699:-

Öppet: mån-fre 10-18, lör 10-13 Norra Kungsvägen 3, Tidaholm Tel. 0502-712 00