TIDAHOLMS-guiden

29 år

HJO-special

Nr 2 2022. Årgång 29

FOTOTÄVLING KNEP & KNÅP FAVORITRECEPT TEMA: BIL & MOTOR

Vi har

ÖPPET HELA SOMMAREN!

25%

rabatt på all utomhusfärg i 10-litersburkar från Caparol

Gäller t.o.m 1/9

CAPAROL ORIGINAL TEKNOLOGI SJÄLV RENGÖRANDE

CAPAROL TWICE TEKNOLOGI MAX 2 MAX

CAPAROL NON-BLEACH TEKNOLOGI LONG LIFE

TORO

Färg & Heminredning

Skogsholmsvägen 3, Tidaholm
0502-121 11 • Vardag: 9-18 • Lör: 10-13

LEDAREN

Vår bästa tid är nu...

Den gamla slagdängan stämmer överens om maj och juni månad enligt undertecknad. Det är nu allt händer, växtligheten sätter fart, det blir grönt, blommorna blommar och sommaren står för dörren. Dessutom har vi semester med lata dagar framför oss. Innan dess ska vi ta oss igenom maj och juni som arbetsmässigt är de mest intensiva månaderna.

Den här årstiden fylls det på med folk i sommarstaden Hjo och många av dem är tidaholmare. Bland oss finns det en tradition att åka mot Hjo sommartid precis som många hjobor åker till Tidaholm och handlar. Därför tycker jag vi ska hjälpa varandra. Båda orterna är otroligt vackra, framförallt nu på våren och sommaren. Den gemensamma nämnaren, enligt mig, är vatten. Ett dopp i Vättern är lika skönt, uppfriskande och mysigt som ett besök på en uteservering längs med Tidan. Det är något rofyllt och lockande med vatten...

Tidaholms-Guiden är nu inne på sitt 29:e år och det är 10:e året i rad som vi delar ut tidningen (majnumret) till alla hushåll och företag i både Tidaholm och i Hjo, upplaga: 12000 ex. Det är ett välfyllt nummer på 96 sidor. Ni hittar exempelvis Tema: bil & motor och många läsvärda reportage från bl.a. Möbelköp, Labbås El, LP-Bilar i Falköping och Grebbans i Hjo.

Håll till godo och trevlig sommar!
Fredrik Nossler

INNEHÅLL

6 Familjesidan
Kommunens nyfödda tillkännages på vår familjesida. Här ser du också alla nystartade företag.

20 Profilen
Vi har ställt 21 snabba frågor till Maria Bratt på Mekka. Vad är hennes värsta fobi?

28 Månadens företag
Nästa företag i denna reportageserie är Sportringen där vi fördjupar oss i deras verksamhet.

34 Knep & knåp
Varva ned med lite pyssel? Barnsida, korsord och sudoku hittar du på sidorna 34-35.

40 Fototävling
Nu är förra numrets fototävling avklarad och en vinnare är korad! Denna gång sökte vi vårbilder.

60 Tema: Inför valet 2022
Hur vill Tidaholms partier skapa nya arbetstillfällen samt förbättra vården och omsorgen? Få en överblick av detta på sida 60.

70 Favoritrecept
Sugen på god sommarmat? Här får du recept på högrevsburgare och kycklingben med fruktig sallad.

82 Tema: bil & motor
Under *tema: bil & motor* kan du bland annat läsa om elbilar.

Är du intresserad av att annonsera eller få mer information? Ring 0502-106 00.

TIDAHOLMS-guiden
Utges av: Tida Reklam, Ulvestorpsg. 1B, 522 32 Tidaholm.
Tel. 0502-106 00. Ansvarig utgivare: Fredrik Nossler

Vin
CONTORET

Sommaren på VinContoret!

VinContorets Vin- och Matfest. Europa i vår trädgård! 18/6
Res genom Europa i vår trädgård! Vi bjuder in till en vin- och matfest, där vi valt ut de (i vårt tycke) bästa europeiska smakländerna. En härlig blandning av plockmat, vin och öl! Du köper kuponger till mat och dryck. Fri entré och festen pågår från klockan 15.00 till sent. För mer information, se www.vincontoret.se/tidaholm. Varmt välkomna till vår trädgård!

Fredagskänsla på VinContoret - grillbuffe direkt från grillen! 10/6, 1/7, 8/7, 5/8, 6/8 (Kräftivalkänsla) samt 26/8
Inget slår en rejäl grillbuffe! Vi serverar nygrillat kött direkt från grillen, sallader, potatis, såser, bröd och annat gott. Påfyllning av allt tills du känner dig helt mätt och belåten! Glöm bara inte att lämna lite plats åt minidesserten. **Pris 495 kr** inkl. en öl eller ett glas vin samt dessert.

Skaldjur och Champagne! 11/6 samt 13/8
Vad vore väl en sommar utan skaldjur och bubbel? Vi inleder med provning på egen hand av Champagne och andra skaldjursviner. Därefter serveras du en skaldjurstallrik med ett glas Champagne. Vi dukar också fram en välkomponerad tillbehörsbuffe! **Pris 945 kr**.

Sommarkvällar på VinContoret! 2/7, 9/7, 12/8, 19/8 samt 27/8
Sommaren smakar bäst i kvällssolen på vår terrassl Under fem kvällar i sommar har du möjlighet att njuta av välsmakande mat och dryck i vacker miljö på vår uteservering. För meny och priser, se www.vincontoret.se/tidaholm. Vi har också satt ihop fina dryckespaket som lyfter smakerna i de olika rätterna till nya nivåer. Du kan även prova vin eller avec på egen hand!

Läs mer om och boka våra evenemang via www.vincontoret.se/tidaholm eller 0502-25 00 00!

VinContoret Tidaholm Vulcanön 522 34 Tidaholm 0502-25 00 00 **www.vincontoret.se/tidaholm**

Behöver du en rörmokare?

VVS-Doktorn hjälper dig med allt inom badrumsrenovering, värmepumpar, avlopp och VVS

Gratis offert

Glöm inte ROT-avdraget!

30% avdrag på arbetskostnaden.

Välkommen att kontakta oss när du behöver hjälp med bl.a. din värmepump.

- Kostnadsfri offert
- Installation
- Bortforsling
- Service
- Felsökning

Vi har även JOUR-tjänst.

VVS DOKTORN
TIDAHOLM
SKARABORG

Välkommen att höra av dig!
070-020 98 87
info@vvs-doktorn.se
www.vvs-doktorn.se

- Asfaltering
- Mark- och anläggningsarbeten
- Transporter
- Försäljning av grus och matjord

ASFALTERARNA

Ulricehamn 0321-250 22
Tidaholm 0502-716 35
Mobil 0708-366 544

Vi lägger allt inom asfalt – litet som stort

Skogsholmsvägen 5
522 30 Tidaholm
info@asfalterarna.se
www.asfalterarna.se

Telefon Tidaholm:
0502-716 35
0708-366 544

ELSTÄNGSEL

Tryckimp. NTRA stolpar
High Tensil
2,0 & 2,5 ring 25 kg

Aggregat • Band
Rep • Tråd • Nät
Uppsättning av staket

Sundells Stängselservice

Allt inom stängsel
0502-33 009
070-66 12 836

www.sundellsstangsel.se

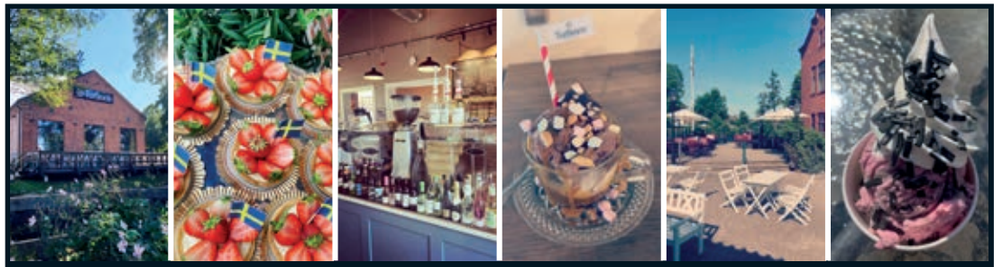

Turbinen

MAT • FIKA • TÅRTOR • BRÖD • PIZZA
LUNCH • AFTER WORK • FEST

Stenugnsbageri och kafé på Turbinhusön
Tel. 0502-130 80 • turbinentidaholm.se

Kaffestugan

HEMBAKADE RÅN • GLASSMENYER
MJUKGLASS • VÅFFLOR • MILKSHAKES

Glasskafé på Turbinhusön
Tel. 0502-130 80 • turbinentidaholm.se

Vi har öppet ALLA dagar hela sommaren!

Öppettider 1/6-21/8: måndag 11.00-19.00, tisdag 11.00-19.00, onsdag 11.00-19.00, torsdag 11.00-19.00, fredag 11.00-23.00, lördag 11.00-23.00, söndag 11.00-19.00

Rossies GATUKÖK

Hägnelundsvägen 1, Tidaholm
Tel. 0502-108 61 Välkommen!

Enjoy Coca-Cola

I alla menyer ingår
Coca Cola, Fanta eller Sprite

Hamburgare valfri meny **10:- rabatt** Gäller t.o.m. 30/6 2022 med kupong	Valfri korvmeny **10:- rabatt** Gäller t.o.m. 30/6 2022 med kupong	Valfri barnmeny **10:- rabatt** Gäller t.o.m. 30/6 2022 med kupong	Köttbulle-meny **10:- rabatt** Gäller t.o.m. 30/6 2022 med kupong
Hamburgare valfri meny **10:- rabatt** Gäller t.o.m. 30/6 2022 med kupong	Valfri korvmeny **10:- rabatt** Gäller t.o.m. 30/6 2022 med kupong	Valfri barnmeny **10:- rabatt** Gäller t.o.m. 30/6 2022 med kupong	Köttbulle-meny **10:- rabatt** Gäller t.o.m. 30/6 2022 med kupong

Öppettider: måndag-fredag 11.00-17.00

Familjesidan

Nyfödda

Zion
Moa Melin Andersson och Johannes Hansson, Tidaholm, fick den 14 mars en pojke, Zion. Vikt 3200 g, längd 48 cm. Med på bilden är stolta storebror Milio.

Klara
Matilda Melin Andersson och Per Bertilsson, Tidaholm, fick den 22 februari en flicka, Klara. Vikt 4100 g, längd 53 cm.

Charlie
Sandra Ljungberg och Dennis Gustavsson, Korsberga, fick den 8 mars en pojke, Charlie. Vikt 3565 g, längd 49 cm.

Melvin
Johanna Carlqvist och Kristoffer Gustafsson, Tidaholm, fick den 5 februari en pojke, Melvin. Vikt 3510 g, längd 52 cm.

Sally
Ellinor och Linus Bertilsson fick den 5 februari en flicka, Sally. Vikt 3650 g, längd 50 cm. Hemma väntade storebror Nils.

Karl
Miriam och Gabriel Hedström, Valstad, fick den 11 februari en pojke, Karl. Vikt 3835 g, längd 52 cm. Klara och Vanja är stolta storasystrar.

Maggan
Malin Engström och Rasmus Bratt fick den 30 mars en flicka, Maggan. Vikt 3485 g, längd 50 cm. Syskonen heter Måns och Ville.

Fira en jubilar eller nyfödd?

Medverkan är gratis. Nästa nummer kommer ut 6-7/9, skicka bild och text senast 19/8 2022 till:

familjesidan@tidareklam.com

Eller skanna QR-koden:

Nya Företag

Wisks AB	3/2
Labbås Holding AB	3/2
Erbings Lantbruk	1/3
Vontech Fastighet 1 AB	14/3
Rehn Performance	22/3
Hotell Tidaholm AB	24/3
Apellen Tidaholm	29/3
Citybil Tidaholm	30/3
Ospunnet AB	30/3
Nisi Vita	22/4
RL Bygg och montage AB	28/4
Burnman Studio AB	29/4

Vi firar 30 år!

tidakök

Järnvägsgatan 5 Tidaholm | Tel 0502–103 15

www.tidakok.se

Show och mat på Grebbans
En unik verksamhet i Skaraborg

Här får du en glittrande helkväll i en annorlunda miljö. Show, dans, mat och massor av glädje serveras av lysande artister.

Grebbans är nöjes- och kulturarenan som ligger belägen strax utanför den gemytliga staden Hjo. Det lantliga läget och den toppmoderna lokalen gör upplevelsen unik och det är alldeles perfekt för att ta med personalen, kollegorna, kompisgänget eller någon du vill fira på en rikigt glädjeupplevelse och en glittrande afton! De sjungande och dansande artisterna fyller kvällen med musik som passar alla i välproducerade, fartfyllda shownummer. Musik och show såväl på scenen som ute i publiken höjer garanterat stämningen rejält! Förstklassig underhållning tillsammans med en härlig, god och välkomponerad meny blir helt enkelt en helkväll och en oförglömlig afton för hela sällskapet. Nu i början av maj avslutades vårens jubileumsshow som firade 10 år i Grebbans och då har närmare 1100 personer sett den!

Grebbans Nöjesrestaurang startades av paret Anna och Tomas Rockenstierna. Redan här hör man på namnet vad det handlar om! Anna är från början från Lerdala och Tomas kommer från Tibro och de träffades genom sitt gemensamma musikintresse. Att de sedermera gifte sig och startade företag ihop var liksom självklart men att de till slut hamnade i Grebban är mer en slump. Tomas berättar att de var på väg på en husvisning i Grebban när de åkte förbi den gamla skolan som låg i Grebban.

– Det där skulle vi köpa. Här finns potential att bygga en nöjeslokal och här kan vi också bo, sa Tomas till Anna. Till historien hör att veckan efter husvisningen blev den gamla skolan till salu och då slog paret till.

En unik verksamhet i Skaraborg

Har man sett någon show med Anna och Tomas så förstår man att det är fart och fläkt från början till slut och på samma sätt är det även utanför scenen.

– När vi har bestämt oss för något så går vi all-in! Vi ger inte upp förrän vi är klara med det som vi har tänkt, säger Anna. För att driva krogshow på landsbygden är inte helt självklart. Vi har i princip renoverat skolan/bostadshuset själva och festlokalen är utbyggd ett flertal gånger och till största delen med egen kraft. Vi har alltid nya idéer på gång och vi brinner båda två för att utveckla och förbättra vår verksamhet.

Något som är unikt med Grebbans är att allt produceras på plats. Tomas är teknikern som har hand om ljud, ljus, bild och musik.

– Faktiskt är det så att vi ligger i framkant angående scenteknik och det har vi märkt att våra gäster uppskattar, säger Tomas.

Även inspelningsstudio och danslokal har paret Rockenstierna i sitt hus.

– Innan vi sätter upp en ny show så har vi repat och finslipat under lång tid och all produktion sker här i Grebbans, säger Anna. Det var faktiskt en gäst som sa till oss att det vi erbjuder är "en unik verksamhet i Skaraborg" som håller väldigt hög klass och man tänker osökt på Wallmans Salonger i Stockholm som har ett liknande koncept.

Pandemin har varit en utmanande tid och de har fått ställa in och tänka om i samband med showerna och var tvungna att hålla helt stängt i nära 22 månader. Men nu under våren har de haft flertalet showkvällar. De kan se med tillförsikt framåt mot en roligare framtid och det kommer hända mycket på Grebbans i höst!

Grebbans shower HÖSTEN 2022:

80-TALSSHOW
i september-oktober.

HALLOWEEN/ ROCKSHOW
två helger i slutet av oktober till i början av november.

COUNTRYSHOW
i november och december.

Vårens shower 2023 startar efter påsk.

Redan nu släpps biljetterna till 80-talsshowen. Biljetterna köps via www.grebbans.se.

– Vi spolar tillbaka kassettbandet till det färgglada 80-talet! Musiken, maten, kläderna och frisyrerna! Denna afton bjuder vi på en show fullproppad med nostalgi i en kavalkad av schlagers, pop och pudelrock och en generös trerätters middag med klassiska smaker! berättar Anna.

80-talsshowen är en av Grebbans mest populära. Även om det är en favorit i repris blir det givetvis många nya inslag från detta decennium som har så mycket att erbjuda. Allt bokas som ett mat- och showpaket där det bjuds på trerätters meny. Maten lagas på plats i Grebbans och mycket är även närodlat. I biljettpriset ingår show, trerätters meny samt kaffe.

Event

Grebbans är alldeles utmärkt för företaget att lägga sitt event eller firmafest på. Vill du reservera Grebbans för ett större sällskap, firande, personalfest eller liknande kontakta dem via e-post eller telefon. Lokalen rymmer cirka 120 sittande gäster.

Större sällskap

– Är ert sällskap fler än 120 personer så tveka inte att kontakta oss ändå. Våra erfarenheter som eventbolag gör att vi har möjligheter och lösningar för det mesta. Vare sig du vill lägga ditt arrangemang på Grebbans eller någon annanstans är vi det självklara valet av samarbetspartner. Underhållning och event är det bästa vi vet, avslutar Tomas och Anna.

Anna och Tomas Rockenstierna

Grebbans
NÖJESRESTAURANG

Grebbans Nöjesrestaurang
Rockenstierna Nöjesproduktion AB
Kapellvägen 26, 544 92 Hjo
Tel. 073-031 44 07
info@grebbans.se • www.grebbans.se

AndeTag - friskvård och kompetensutveckling.
Tjänster för individ och organisation.

Snart fyller vi 10 år!
Det kommer att firas med många fina erbjudande,
håll utkik på hemsidan: www.andetag.n.nu

Välkommen!
Telefon: 076- 878 04 83
Hemsida: www.andetagskaraborg.com
Besöksadress: Alunvägen 7
Ekedalen, Tidaholm

MUNKEBO
www.munkebogard.se

Sommarens jordgubbar
– färdigplockat och självplock

Välkommen till Munkebo gård, Korsberga, Hjo

Info 0503-403 76 • Beställning 0733-14 28 89
munkebogard.se • facebook.com/munkebogard

Leg. veterinär Anna-Lena Skölds

Hästpraktik, seminstation, smådjursmottagning

Drop in mån & tor kl. 17-19 på Industrigatan 10.
Kastrering av hingstar, hanhundar, han- & hon-katter.
Billigt närproducerat torrfoder för hund & katt.

Tel. 0502-330 66 (säkrast kl. 8-9)
Mobil: 0706-92 95 67

Du kan läsa oss online på:
www.tidaholmsguiden.se

Hyr dina maskiner hos oss!

Hos Ramirent hittar du Sveriges största utbud av alla typer av byggmaskiner, ställningar, liftar och allt som behövs för ditt byggprojekt. Besök något av våra kundcenter eller slå oss en signal så hjälper vi dig att hitta precis det du behöver.

Falköping
Tunnelgatan 1
0515-315 50

Skövde
Bäckaskogsvägen 17
0500-44 63 80

RAMIRENT

Din lokala maskinuthyrare

Eddies Pizzeria

PIZZA • KEBAB • SALLAD

0502 - 146 46

Stallängsvägen 13, Tidaholm

Vid stora beställningar kan utkörning ordnas

Betala med kort eller:
swish

ÖPPETTIDER mån-fre 11-22, lör-sön 12-22

DAGENS LUNCH 95:-

Måndag-fredag kl. 11.00-14.30 • Pizza, kebab, sallad (inkl. sallad, dricka och kaffe)

Vi har laktosfri kebabsås samt nöt- och kycklingkebab!

VATTENFLASKA

till alla som beställer pizza

Med reservation för att det tar slut

Stans STÖRSTA familjepizza!
Inkl. stor dricka och sallad

Sommarerbjudande:

Under sommaren bjuder vi alla våra kunder på

MJUKGLASS

Trevlig sommar önskar Eddie med personal!

ANSLAGSTAVLAN

14/5 -12/6	Utställning i Konsthallen på Turbinhusön
29/5	Sommarmusik i Baltaks kyrka
1/6	Torgdag på Gamla torget
3/6	Räkafton på Jives
4/6	Smörgåstårtebuffé på Jives
4/6	Afternoon Tea med Champagne på VinContoret
5/6	Jubileumskonsert – Tidaholms kyrkokör firar 100 år i Tidaholms kyrka
6/6	Nationaldagsfirande i Bruksvilleparken
6/6	Fotomaraton arrangeras av Tidaholms Fotoklubb
6/6	Öppet hus hos TA Körkort
6/6	Motionsdans med Kjellez i Folkets park
9/6	Introutbildning på TA Körkort
10/6	Räkafton på Jives
11/6	Brunch på Jives
11/6	På äventyr i bigården på Atollen
13/6	Sommarboken på Tidaholms stadsbibliotek
16/6	Grillbuffé på VinContoret
18/6 -10/7	Utställning i Konsthallen på Turbinhusön
18/6	VinContorets mat- och vinfest
18-19/6	Smides-SM på Smedjan Vulcanön
20/6	Motionsdans med Chiquita i Folkets park
2/7	Sommarkväll på VinContoret
11-16/7	U6 Cycle Tour Tidaholm
23/7 -7/8	Utställning i Konsthallen på Turbinhusön
5/8	Kräftans dag Tidaholm
6/8	Kräftival/stadsfest på Gamla Torget med bl.a. Nanne Grönvall
20/8 -18/9	Utställning i Konsthallen på Turbinhusön
20/8	Promenadteater på Turbinhusön

www.tidaholm.se

Med reservation för ev. ändringar. Vi förbehåller oss rätten att välja ut de arrangemang vi anser ha störst allmänintresse. / Tida Reklam

FOTO: HELENA NILSSON

Spa for Hjo – rusa in, sväva ut…

Vi lever i en hektisk vardag med många måsten, stress och åtaganden. För att hålla sig frisk och harmonisk behöver kroppen tid för återhämntning. Tanken är att det ska kännas som hemma, fast lite lyxigare. Spa for Hjo är en plats där gästerna behandlas som familjens vänner, som gör att gästerna kan bli en del av det och känna sig som hemma.

Varmt välkomna till en undangömd oas i Hjo där du kan varva ner och umgås i en avslappnad miljö. Bistron och Spacaféet bär min mans namn. Jag har gjort det för att hedra honom (han gick tyvärr hastigt bort den 19/9 2017). Det är han som har skapat denna del av Spa for Hjo. Slappna av i lugn och ro i lugna rummet, njut av en utsökt smoothie, eller varför inte med kaffe och kaka? Vi serverar även frukost, lunch, fika och mellanmål som ger dig energi före och efter din träning.

ABONNERA

Abonnera kan man göra alla dagar och kvällar i veckan. Ni har tillgång till omklädningsrum, relax, pool och bastu. Kostnaden är 450 kr i timmen. Vill ni låna badrock, handduk och tofflor tillkommer en avgift på 50 kr per person.

Man kan beställa till frukost- eller matbuffé (för minst 4 st personer och måste bokas minst 2 dagar innan ankomst). Frukostbricka, mat och fika finns – säg till personalen vid ankomsten om ni vill ha det, menyer finns på vår hemsida.

SKYTTE- OCH GOLFSIMULATORN

Du behöver inte vara jägare eller golfare för att uppskatta våra aktiviteter – alla kan spela och umgås här.

VATTENGYMPA

Vattengympa är en motionsform som passar alla. Med sina mjuka rörelser är den skonsam mot hela kroppen. Samtidigt gör vattnets motstånd att rörelserna kan blir riktigt jobbiga.

Välkommen!
Sofie Danehammar, ägare

Spa for Hjo
Rusa in, sväva ut…
spaforhjo.se

Tisdag-torsdag	10.00-19.00
Fredag-lördag	10.00-22.00
Måndag & söndag	stängt

Tel. 0733-65 55 04
sofie@spaforhjo.se
spaforhjo.se

Möbelköp i Tidaholm
– en 60-årig framgångssaga

Från uppväxten i Lysekil och utbildningen som tapetsör i Uddevalla kom Gottfrid Fransson 1962 till Tidaholm och startade Möbelköp.

Första butiken var inrymd i en fastighet på Torggatan där Hugos Bildelar fram tills nyligen huserade. År 1970 öppnades sig en möjlighet för Gottfrid att få all verksamhet under samma tak då konfektionsbolaget Holmex lade ned sin verksamhet i Ramstorps gamla skola, det vill säga nuvarande Möbelköp. Från 1972 drev Gottfrid affären med hjälp av sonen Ronny och hustrun Gunilla. Familjetraditionen har förts vidare av dottern Marianne Fransson och barnbarnet Theres Ingemarsson som idag driver företaget.

Sortiment med hög kvalité

I affären finns det mesta i möbelväg såsom sängar, sängkläder, soffor, soffbord, fåtöljer, matgrupper, bokhyllor, förvaring, hallmöbler, mattor och belysning.

– Vi har möbler för hela hemmet. Hög kvalitet är viktigt och det genomsyrar hela Möbelköp, säger Marianne.

– Vi satsar mycket på svensktillverkade möbler och möbler som tillverkas i Europa, säger Theres.

När det gäller stoppade möbler har de valt leverantörer med omsorg. Möblerna ska hålla länge.

– Vi har till exempel svenska leverantörer som gör rejäla stommar som säkert håller i 100 år. Om möbeln blir nedsutten eller väldigt sliten kan man välja att stoppa om eller klä om den med nytt tyg. Det är även bra för miljön och hållbarhetsperspektivet, säger Marianne.

Personlig service

Möbelköp är ett litet företag som konkurrerar med större kedjor och det gör de med den äran. Grunden är givetvis att ha ett attraktivt sortiment men det som sticker ut i jämförelse är den personliga servicen.

– Många förstagångsbesökare i butiken blir ofta imponerade över vårt stora utbud och att man får bra hjälp. Eftersom vi inte tillhör någon kedja kan vi ta hem vilka möbler vi vill. Då kan kunden ofta hitta sin möbel hos oss som inte finns någon annanstans, säger Theres.

En annan service är att Möbelköp erbjuder fri leverans inom 6 mils radie som i regel utförs av Stickan och Sören. Dessutom ingår montering på plats och ifall kunden vill tar de även med den gamla möbeln.

Många nya kunder

– Vi har kunder i alla åldrar men har märkt en ökning av yngre i butiken. Många kommer dessutom från våra grannkommuner, säger Marianne.

– Idag finns inga möbelaffärer i vare sig Falköping, Mullsjö eller Hjo och då märker vi att de hittar lättare till oss. Även Skövdebor, som visserligen har möbelaffärer, hittar hit vilket till stor del beror på vårt unika sortimentet, säger Theres.

Pandemin har varit en utmaning men Möbelköp har klarat sig bra.

– Vår lokal är så pass stor att det är lätt att hålla avstånd i butiken. Vi säljer för ungefär lika mycket varje år vilket vi tycker är kul. Vi har inga ambitioner att växa utan vill fortsätta vara det lilla familjeföretaget där vi prioriterar service och kvalitet, avslutar Marianne och Theres.

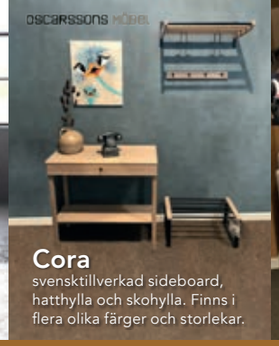

Köp kvalitet – det lönar sig

Fargo
Matbord. Kan måttbeställas. Finns i flera olika färger. Välj mellan olika ben och kanter på bordet.

Chic
Svensktillverkad fåtölj. Finns i olika tyg, skinn och fårskinn.

BRÖDERNA ANDERSSONS

Ballerina
Svensktillverkat matbord. Kan måttbeställas. Finns i flera olika färger.

Bono
Framåtbäddad bäddsoffa. Finns i flera olika skinn och tyger.

Above sofas for every body

Regal wood

Hinrik
Byggbara hyllor. Finns i flera olika färger och storlekar.

ROTOLA PUKKILA

Fri hemleverans inom 6 mils radie från Tidaholm
– vi monterar dina nya möbler och forslar bort dina gamla utan kostnad.

Möbelköp
Fristående butik med unika produkter

Ramstorpsvägen 2,
Tidaholm
Tel. 0502-714 81

www.mobelkop.se

Vardagar	09.30-18.00
Lunchstängt	13.00-14.15
Lördagar	09.30-13.00

Komplett och smart luft-till-vatten-värmepumpslösning
Med Vaillants framtidssäkra värmepump får du en otroligt låg elförbrukning, högt SCOP-värde, effektiv drift ner till -20° C, och då är det nästan tyst. Den eleganta allt-i-ett-enheten täcker alla behov av varmt vatten med en 190 liters behållare.

Kontakta oss för en komplett offert!

BR JOHNSSONS RÖR | **MONTERRA**
TIDAHOLM Industrigatan 4 0502-123 10
tidaholm@johnssonsror.se

KOMPLETT TRÄDFÄLLNING
Stubbfräsning och bortforsling!

Vi löser även riktigt svåra problemträd
– välkommen att höra av dig!

Glöm inte RUT-avdraget
– 50% på arbetskostnaden

ALLTID ÖPPET
Kostnadsfri offert – ring 070-277 01 09
gotthard@gotthards.se

Besök vår nya hemsida:
www.gotthards.se

GOTTHARDS
SKOGS- MARK- & VÅGTJÄNSTER
070-277 01 09

DANA PIZZERIA

foodora
Beställ i Foodora-appen!

WING IT!
Wing it!
Nuggets, kycklingburgare, buffalo wings m.m

Utkörning 15 km från butiken.

VALFRI FAMILJEPIZZA
30:- rabatt
Gäller t.o.m. 19/6 -22. En beställning/kupong.

VALFRI FAMILJEPIZZA
30:- rabatt
Gäller t.o.m. 19/6 -22. En beställning/kupong.

Köp 3 betala för 2
Gäller endast pizzor t.o.m. 19/6 -22. En beställning/kupong.

Köp 3 betala för 2
Gäller endast pizzor t.o.m. 19/6 -22. En beställning/kupong.

Tel. 0502-122 28

Norra Kungsvägen 3, Tidaholm Måndag stängt • Tisdag-söndag 12.00-21.00

Vi har körlektioner i Tidaholm och Skövde

6 juni 10.00-15.00
ÖPPET HUS

Välkommen in till oss på Smedjegatan 12
för att diskutera din körkortsutbildning.
Vi bjuder på fika!

Körkortspaket 1
12 st körlektioner à 55 min
Risk 1
Risk 2
Elevcentralen Premium
13 400:-

Körkortspaket 2
5 st körlektioner à 55 min
Risk 1
Risk 2
Obegränsat med teorifrågor
6800:-

LÅT STÅ!

Introutbildning
9/6 16.30-20.00
22/6 16.30-20.00
9/7 09.00-12.30
18/8 16.30-20.00
10/9 09.00-12.30

150:- rabatt
på Introutbildning
Gäller med urklippt kupong under 2022

Risk 1
7/7 09.00-12.00

Du anmäler dig till våra introduktionsutbildningar genom att skicka ditt namn och personnummer i ett sms till 0702-59 30 09

KONTORET ÖPPET tisdagar kl. 14.00-18.00 – välkommen!

TA KÖRKORT
Tidaholm

Tel. 0702-59 30 09
Besöksadress: Smedjegatan 12, Tidaholm
takorkorttidaholm@gmail.com
takorkorttidaholm.se

Medlem i:
SVERIGES TRAFIKSKOLORS RIKSFÖRBUND STR

VÄLKOMNA!
Daniel & Anna-Lena

21 snabba med Maria Bratt

Ålder: 39 år.

Familj: gift med Daniel, 2 barn Vilgot och Molly.

Utbildning: 3-årig samhällslinje på Rudbecksgymnasiet.

Yrke: konditor på Mekka konditori.

Hobby: trädgård, familjen och vänner.

Utåtriktad serieälskare

1 Fem beskrivande ord om dig i en platsannons?
– Glad, utåtriktad, stresstålig, noggrann, ger aldrig upp.

2 Vad hade du för dröm som liten?
– Oj, som liten vet jag inte, men jag hade en tanke på gymnasiet att utbilda mig till något inom sjukvården.

3 Om du inte jobbade på Mekka, vad skulle du jobba med istället?
– Jag skulle nog ha jobbat med något som innefattar kundservice eller sekreterare, på kontor eller inom sjukvården.

4 Vilken egenskap hos dig tycker du mest och minst om?
– Min bästa egenskap är nog att jag gillar att dra igång projekt och hitta på nya saker, både på jobbet och hemma, min sämsta är nog att jag inte slutför många av dem...

5 Vad är din drömsemester?
– Jag har inget direkt ställe eller plats jag vill åka till, MEN jag älskar sol och värme, gärna 40 grader och nära till havet. Total avslappning och inga måsten.

6 Vilken är den bästa film du sett?
– Film ser jag sällan på men jag är en riktig "sucker" för serier, gärna serier med många säsonger, har t.ex. inte missat ett enda avsnitt av Greys anatomy.

7 Vilken musik lyssnar du helst på?
– Lyssnar på väldigt blandad musik, allt från Mörbyligan, Volbeat, Springsteen, Mimikry, Misfits, Smith & Tell…

8 Din värsta fobi?
– Min sons tvätt (gamla träningskläder) som legat i epan i x-antal dagar.

9 Vilken är din favoritapp?
– Spotify.

10 Fem saker i skafferiet/kylen du inte vill vara utan?
– Bea, ost, ägg, kaffe, yoghurt.

11 När lärde du dig senast något nytt?
– Har blivit med växthus, så härom-dagen fick jag lära mig hur ett automatiskt bevattningssystem fungerar.

12 Vad är det konstigaste du ätit?
– Sniglar, när jag bodde hemma hade min pappa en förkärlek för detta…

13 Nämn något du absolut inte kan göra?
– Sy, fast jag är uppväxt med en mamma som är helt fantastiskt duktig på det! Min lösning på för långa gardiner skulle troligtvis vara en häftapparat.

14 Vilket TV-program skulle du vilja medverka i?
– Inget alls faktiskt, har varit med 15 sekunder på Bilprovningen genom jobbet, det var så jobbigt, har fortfarande än idag inte sett klippet…

15 Vilket uttryck använder du för mycket?
– Eller hur…

16 Om du är tvungen att tatuera dig, vilket motiv väljer du?
– Något med barnens namn då.

17 Om du får välja vad du ska äta som sista måltid, vad står på menyn?
– Min nya favorit, dumplings.

18 Främsta levnadsregel?
– Lev nu!

19 Vilket är ditt smultronställe i Tidaholms kommun?
– Berget!

20 Vad händer närmaste tiden privat?
– Trädgården, skaffade hus förra året med en fantastisk trädgård, däremellan klämma in lite cuper, matcher, vänner och familj.

21 Vad händer närmaste tiden på jobbet?
– Vi har valt att satsa lite extra på Mekka nu efter pandemin, lite nyheter kommer komma både innan och efter semestern. Sen har vi ju vår absolut bästa period framför oss med morsdag, student m.m. Så ni får hålla utkik på Instagram, Facebook och vår nya hemsida!

LIDÉNS HANDELSTRÄDGÅRD
– besök oss i Tidaholm!

Hos oss hittar ni perenner, bärbuskar, klätterväxter, träd, egenodlade sommarblommor och trädgårdstillbehör.

Just nu:
Erbjudande PERENNER
Tag 4 betala för 3
Gäller t.o.m. 4/6.

Lidéns
Levande idéer naturligtvis

Lidéns Blomsterhandel AB
Kämpegatan, 522 31 Tidaholm
Tel. 0502-100 95

Labbås El – allt inom el!

Labbås El startades i december 2001 av Kent Johansson som kan se tillbaka på tjugo framgångsrika år.

Från början huserade Kent i garaget i villan på Enebacksvägen men sedan 2004 finns de i egna lokaler på Kämpegatan 9. I lokalerna finns kontor, butik, lager och verkstad. Idag är det 19 personer anställda. Labbås El erbjuder allt inom el till både hem och industri. Från början verkade Labbås El mest i Tidaholm men idag har de även mycket arbete utanför kommungränsen, främst i grannkommunerna men även längre bort. Elinstallationer har bland annat utförts på Västkusten, i Sälen och Vemdalen. Kunderna är allt från privatpersoner till företag och allt som oftast är man underleverantörer i större projekt såsom:

Kungsbroområdet

Tidaholms Bostads AB har Allt i Bygge som huvudentreprenör för byggnationen/renoveringen av röda och rosa husen. Labbås El är ansvariga för elinstallationerna. Projektet är beräknat att vara klart runt årsskiftet 2022-2023.

– Ett väldigt kul jobb, säger Sebastian Steen som är ansvarig från Labbås El. Det är en stor utmaning när man bygger om gamla hus och det blir lite problemlösning på vägen. Sedan är det kul att få vara med på ett så stort projekt i Tidaholm. Kungsbroområdet har mycket historia och är ett landmärke i Tidaholm. Just nu är det mycket förberedande arbete. Vi spårar i väggarna och fäller in kablar i både tak och väggarna.

Sebastian Steen

– Vi har säkert dragit 10 km slang hittills och mer kommer det att bli. I takt med att byggarna gipsar väggarna och förbereder för innertak kan vi snart börja att koppla in dosor i väggarna och taken. Längre fram blir det elvärme i badrummen, så kallad comfortvärme. I röda huset

Nicklas Klaar

blir det 9 lägenheter till vänster och 11 lägenheter till höger (om man står framför huset) och i rosa skolan blir det 6 lägenheter, fortsätter Sebastian.

Järnskog

Sig. Larsson Bygg startade upp byggnationen av Järnskog etapp 2 under 2021. Skanska är huvudentreprenör och Labbås El har ansvar för allt det elektriska såsom dragning

Patrik Karlsson

Roger Gustavsson

av slang, rördragning, installation av kontakter, belysning och blåsning av fiber. Allt styrs från elcentralen där allt kopplas samman. Labbås El påbörjade arbetet i mitten av november 2021 med Roger Gustavsson och Elisabeth Andersson. I mitten av januari anslöt även Patrik Karlsson. Totalt blir det 24 lägenheter och allt är beräknat att vara färdigt till midsommar så arbetet går nu in i slutfasen.

Elbesiktiga bostaden

Elsäkerhetsverket rekommenderar en särskild elbesiktning av bostaden. Där kontrolleras om installationen är fackmässigt utförd. På detta sätt minskar du risken för olyckor.

– Anlita alltid en behörig elinstallatör. Gör inga elarbeten själv. Ring och boka redan idag för en genomgång av din villa, fritidshus eller lägenhet, berättar VD:n Kent Johansson.

Solceller

Labbås El var tidigt ute med solceller, ett segment som bara ökar och ökar.

– Vi har fram till början av maj 2022 installerat cirka 20 solcellsanläggningar och har säkert lika många till som är på gång under året, säger Kent Johansson. Dessutom har vi många offerter ute på olika solcellsanläggningar och kan redan nu säga att det kommer bli rekord i år på antalet installerade solcellsanläggningar.

Solceller – lönsamt för dig och planeten

– Du halverar din elräkning!

De flesta av Labbås Els solcellskunder halverar sin elräkning. Du får lägre energikostnader från dag ett, efter cirka 10 år är ditt solcellssystem avbetalat och du gör en ren vinst i ytterligare 20 år.

– Du höjer värdet på ditt hus!

Även om du planerar att sälja ditt hus så tjänar du på att skaffa solceller. Dina solceller höjer värdet på ditt hus tack vare att driftkostnaderna sänks rejält.

– En insats för nästa generation!

Med solceller på taket producerar du ny solel som hjälper till att öka andelen förnybar energi i ditt närområde och i hela Europa.

ROT-avdrag Solceller

Du kan även få ROT-avdrag, enligt schablon, på din solcellsanläggning. Detta kan dock ej kombineras med bidrag. Arbetskostnaden för solcellsinstallation beräkans till 30% av totala kostnaden för installationen.

Butiken

År 2014 öppnade Labbås El en elbutik. Den är belägen på Kämpegatan 9, där hela företaget huserar, men ingången till butiken är på gaveln. Här jobbar Ulf Bender och Tomas Bergåker arbetsträning. Här finns allt inom el.

– Vi har ett stort lager och många produkter hemma på hyllan men skulle det mot förmodan inte finnas hemma så beställer vi hem det på en dag, säger Ulf. Butiken är öppen för alla, det vill säga både privatpersoner och företag.

Ulf Bender

Telefon
Kent: 0708-66 02 33
Butiken: 0502-149 09
Kontor: 0502-149 99

www.labbasel.se

Butiken öppen: mån-fre 08.00-12.00

LABBÅS EL

El inom hem och industri

Lokalt och nära i Tidaholm

Bank, Försäkring & Fastighetsförmedling

Vi har allt under samma tak och vi erbjuder ett komplett sortiment genom bank, försäkring och fastighetsförmedling.

Välkommen till ditt lokala kontor i Tidaholm.
Ni hittar oss på Gamla torget 6.

LFskaraborg.se | 0502-777 260

Länsförsäkringar Skaraborg

Video | Hemsidor | Webbutiker | SEO | Nyhetsbrev | Digital annonsering

WEBBYRÅN
SOM ÖKAR DIN
SYNLIGHET!

info@togetheronline.se | Nina 073-976 78 88

together ONLINE

Inredningsbutiken mitt i stan där gammalt möter nytt

HEMINREDNING aktuellt för hemmet, presentartiklar, möbler, speglar, tavlor, belysning m.m.

Vi har vintage

DECOR Heminredning

Gamla torget, Tidaholm
Välkommen in!
Anne-Sofie Johansen

ÖPPETTIDER

Onsdag-fredag	10-18
Lördag	10-13

STUDENTSKYLT

395 kr

Vi gör en kvalitetsutskrift på dekalmaterial och monterar på kanalplast. Det kommer hålla i många år och står dessutom mot ett oturligt regnväder.

Vi har 14 mallar, nedan ser du några av dem men fler finns på vår hemsida.
Skyltens storlek är 50x70 cm och levereras med pinne.
Vi kan även hjälpa till med en specialdesign anpassad efter dina önskemål.

1 2 7 8 9 14

Beställ och ladda upp bild på vår hemsida tidareklam.com/studentskylt eller kom in till oss så scannar vi kostnadsfritt ditt fotografi!

Ni hittar oss på Ulvestorpsgatan 1B
Öppet mån-fre 07.30-16.00

www.tidareklam.com
eller ring 0502-106 00

tida reklam
GRAFISK TOTALLEVERANTÖR

Ricardos
PIZZERIA

PIZZA • KEBAB • SALLAD • GRILL

Gamla torget 1, Tidaholm
0502-65 08 90

1-årsjubileum i våra nya lokaler!

Vi har nu funnits på Gamla torget under ett helt år.
Tack för att ni har handlat och varit världens bästa kunder.

Onsdagar från kl. 11.30-14.00:
Italiensk pizzabuffé 110:-

Öppet: mån-fre 11.00-22.00, lör 12.00-22.00, sön 11.00-22.00

FAKTA: SPORTRINGEN

Grundat: blev Sportringen-butik runt 2008. Har sina rötter i Simons Radio TV Sport som startades för många "Herrans" år sedan.

Antal engagerade: fyra stycken.

Omsättning: 1,5-2 miljoner kr.

Ägare: Per-Agne och Jessica Rytter.

Månadens företag:
Sportringen

Vad vet du egentligen om våra företag i Tidaholm? Vi presenterar ett lokalt företag per nummer och lär oss mer om deras verksamhet. I detta nummer möter vi Sportringen och dess butiksägare Per-Agne Rytter.

Beskriv er verksamhet?
– Vi säljer kläder, skor, cyklar och sportutrustning.

Ge en kort historik?
– Vi tog över butiken för drygt sex år sedan. I början var omsättningen ganska låg men i samband med pandemin har intresset för friluftsliv ökat. Kommun och företag har gett anställda presentkort som gåva och vi upplever att många fler upptäckt att det finns ett stort utbud i Tidaholms butiker.

Berätta lite om din bakgrund innan du tog över butiken?
– Kontrollant på Volvo Flygmotor i Trollhättan 7 år, kyrkvaktmästare 7 år, heltidspolitiker (landsting och region) 7 år. På fritiden är jag engagerad i många föreningar.

Hur många jobbar här?
– Tre personer.

Vad säljer bäst just nu?
– Skor, träning och mode.

Någon produkt eller tjänst ni själva rekommenderar?
– Shorts av alla typer.

Vilka är era kunder?
– Sport- och modeintresserade.

Varför tror ni kunderna väljer er affär?
– Vi har ett brett utbud och försöker tillgodose många kundgrupper.

Vad är bra med att verka i Tidaholm?
– Liten ort där man "känner" sina kunder.

Hur ser ni på er framtid?
– Vi tror på ökad försäljning genom att vi blir synligare på sociala medier och tydligare i butiken.

Kortsiktiga mål?
– Bli ännu mer synliga och tydliga så att "alla" vet vad vi säljer och är medvetna om att vi gärna utökar vårt sortiment vid efterfrågan.

Vilken är den största utmaningen för Tidaholm framöver?
– Butiksdöd kan göra staden "livlös".

Har du någon rolig anekdot från butiken?
– En skolelev som "praoade" tyckte att det var så roligt att jobba. När vi sa att det var en timmas lunchrast kom han ut efter 5 minuter och undrade vad han skulle jobba med. Det gällde att planera och förbereda arbetsuppgifter!

sport ringen

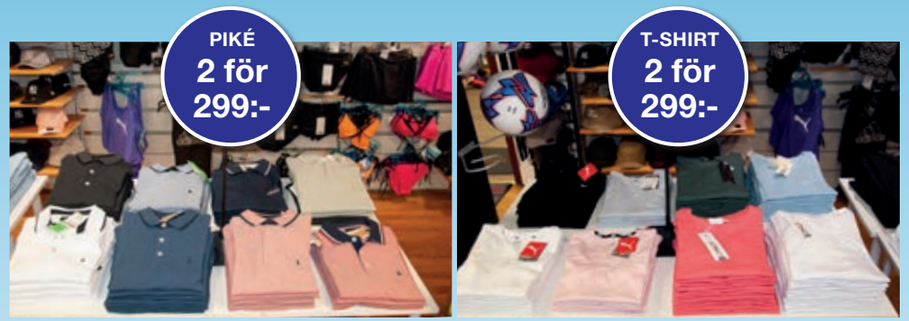

Öppet: mån-fre 10-18, lör 10-13 Norra Kungsvägen 3, Tidaholm Tel. 0502-712 00

Robomow®
friendly home

BÄST I TEST

...IGEN!

KLIPPER NU
ÄNNU SNABBARE

Råd&Rön BÄST I TEST Jun 2021

Köp en ny Robomow idag och få upp till 4 års garanti*.

** Läs mer på hemsidan.*

AUKTORISERAD ÅTERFÖRSÄLJARE ROBOMOW

ROBOCARE

Vi utför installation och service i hela Skaraborg och fokuserar på den östra delen.

- Rådgivning
- Försäljning
- Installation
- Service
- Vinterförvaring

Ring och boka ett *kostnadsfritt besök* på din tomt!

0708-33 44 22 • info@robocare.se • www.robocare.se

DIN ELEKTRIKER
för hem & företag

Linus Rydén
072 - 229 46 83
www.lrel.se

Vår uteservering är öppen!

DAGENS LUNCH 110:-

mån-fre 11.30-14.00

Tre rätter att välja från buffén samt stort salladsbord inkl. smör, nybakat bröd, måltidsdryck och kaffe. Olika vegetariska/veganska rätter varje dag. Dessutom går det att välja flera rätter från vår à la cartemeny. Veckans meny hittar du på jives.se

Fri utkörning!

Café och take away

Hembakat fika såsom wienerbröd, bullar, chokladbollar, bakelser och kakor. Hembakat bröd. Många goda kaffedrinkar. Dessutom har vi take away med mackor och sallader oavsett om det gäller en person eller ett sällskap.

Frukostbuffé 90:-

Alla fredagar 08.00-10.00.

Brunch 159:-

Alla lördagar 09.30-13.30.

After work / Take away

Alla fredagar 17.00-22.00.
Se Facebook och Instagram för meny (menyn uppdateras varje ny månad).

Catering

Ska ni ha fest? Bröllop? Företagsevent eller bara lite lyx? Vi ordnar maten. Vi har olika menyförslag men tar gärna emot förfrågningar för andra alternativ.

Lördag 4/6: Smörgåstårtebuffé 110:-

Serveras mellan 09.30-13.00.
Inkl. måltidsdryck, kaffe och dessertbord.

Fredagar i maj-juni: Räkafton 225:-

Serveras mellan 17.00-21.00.

Midsommarmeny 230:-/person

- Färskpotatissallad med dill, rädisa och salladslök
- Västerbottenpaj
- Timjan, lime och vitlöksmarinerad fläskfilé
- Grön sparris
- Inlagd sill
- Sommarsallad
- Ägghalva med räkor och majonnäs
- JIVE:s varmrökta laxfilé
- Rhode island smaksatt med cognac
- Filone
- Smör

Dessert: Jordgubb och vit chokladmousse med färska jordgubbar

Hämtas kallt på midsommarafton

JIVEs KÖK & CAFÉ

ÖPPETTIDER

Måndag	08.00-15.00
Tisdag-torsdag	08.00-17.00
Fredag	08.00-22.00
Lördag	08.00-14.00

Semesterstängt v. 29, 30, 31
Öppnar åter tisdag v. 32

Tel. 0502-120 12
kontakt@jives.se
www.jives.se

BARNSIDA

Ett bi vill ta sig till blomman men vet inte vägen, kan du hjälpa den hitta dit? Markera den rätta vägen med en linje. Vi drar en vinnare som får ett presentkort hos Turbinen, värde 100 kr.

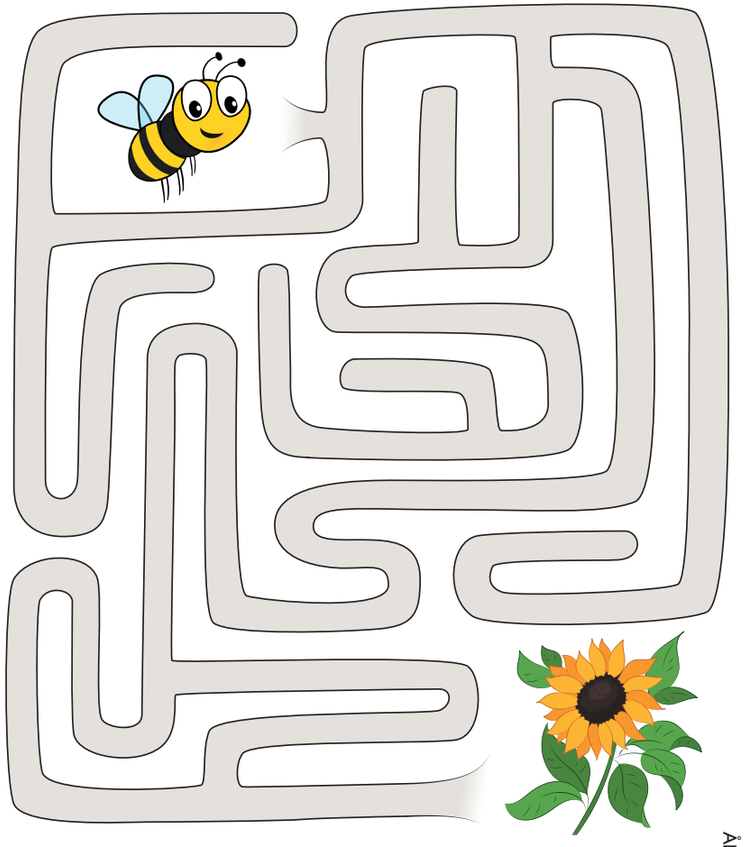

Sudoku

Lätt

	7		9		2	3		8
				6				
				5	7	1		6
								7
7	6	8	4					2
					9		3	
1				7	3	2		
	8				1		4	
							6	

Medel

		1		9				
						5	2	
	5				6	7		
	7	2		1				
8				2	7	9	6	
7			8				1	3
9								
						2		8

Namn: _____

Adress: _____

Postnr, ort: _____

E-post: _____

Ålder: _____

Klipp ur sidan, märk kuvertet "Knep & Knåp" och skicka senast 19/8 till: Tida Reklam, Ulvestorpsgatan 1B, 522 32 Tidaholm. Ni kan även maila in era svar till info@tidareklam.com

Korsord

Lös vårt korsord, vi drar en vinnare som får en skärbräda i ek från Sagaform. Det räcker med rätt ord i de gulmarkerade fälten för att kunna vinna. Facit publiceras på vår hemsida 23/8.

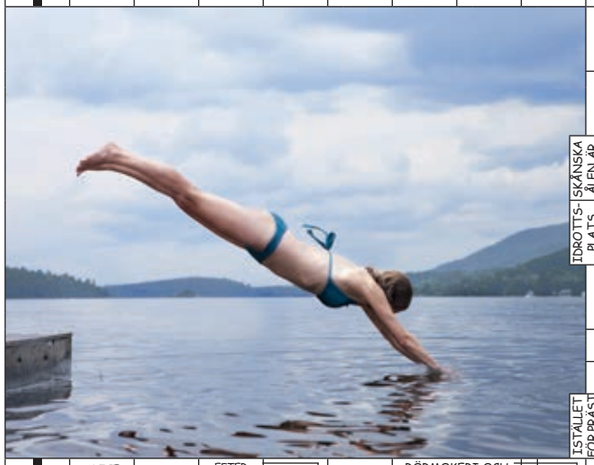

= MC²
ÄR HELGALEN
FÖRÄLDER
GER LAPP-LISAN
ANDERSON AQUAVIT
SNACK
PÅ DÅLIGT HUMÖR
KUNGLIG TURNÉ
SOM MEJ
INRE ORGAN
ADKIN-SON, "MR BEAN"
OAV-GJORT I SCHACK
GENEN
OFTA I FLYTT-LÅDOR
JOD
TILL-FÖRORD-NANDE
SÄLJA UT
LEDS AV PETER WOLO-DARSKI
OLJEBOLAG
BREVSLUT
GRÅTA
NÖJES-FÄLT
NAZISTER
ENA-STÅENDE
I SEVILLA
GEMEN
INTE VARA VAKEN
SLITA
ÄR TAV-LAN PÅ VÄGGEN
GUSTAV
SKÅNSKA ÄLEN ÄR
ÅTER-
TIDRÖTTS-PLATS
POETEN ELIOT
VARUHUS I STHLM OCH GBG
FÖRE BRÖD-RICHE
ÄR DEN ONYKTRE PÅ
FÖRE KRISTUS
ÄR MYREN
SUND-HAGES
HOLME
NÖT
I STÄLLET FÖR RAST
FEGIS
ALICE OCH INGRID MARIE
ANDRA PERSON PLURAL
EFTER ÖSTRA I TIDA-HOLMS KOMMUN
OFTA INNAN KÖK
RÖRMOKERI OCH LITE TILL
UPP-BÄRARE
BOKSTA-VERAR Å
NYKTRA
KLYVDON
BLEKINGE LÄN
π
GATA I PARIS
KAN STOP VARA
SKÖVDE-SJUKA
RÖDA KORSET
OHYFFSAD MAN
JKP LÄN
KVINNAN I BOSNIENS HUVUD-STAD
FOSFOR
I ÖL OCH GAMMAL BARN-TV
EN DEL AV PUBLIC SERVICE
VÄNERNS STÖRSTA Ö
KVÄVE
MELLO-REPTIL?
HÄST-MÄNNI-SKOR
ANTE MERIDIEM
NATRIUM
IBLAND PÅ ARM
KALL BLÅSIG NEDER-BÖRD
GULD
EEEEEE
VISADE GLÄDJE
SERBIEN-DOMÄN
ÄR VI LATA AV?
KAN VIGA GÅ NED I

Namn.....

Adress.....

Postnr..... Ort.....

Mobil.....

E-post.....

Klipp ut sidan, lägg i ett kuvert märkt "Knep & knåp" och skicka senast 19/8 till Tida Reklam, Ulvestorpsgatan 1B, 522 32 Tidaholm eller mejla era svar till info@tidareklam.com

TYGPOSTEN

Inredning • Metervara • Garn • Gardiner
Gardinstänger • Knappar • Sybehör • Broderigarn

Mån-fre 10.00-18.00
Lör 10.00-14.00

Gustaf Adolfsgata 6, Skövde
Tel. 0500-47 12 10

www.tygposten.se
Följ oss på:

KOMPETENSCENTRUM

Studera som vuxen!

Sök till grundläggande och gymnasiala kurser samt komvux som särskild utbildning

15 maj - 15 juni

Utbildningsstart är i augusti.

För att ansöka till kurserna besöker du vår hemsida:

www.tidaholm.se/kompetenscentrum

kompetenscentrum@tidaholm.se

Restaurang i Tidaholm med doften av Italien!

La Famiglia är en hemtrevlig italiensk restaurang i hjärtat av Tidaholm med fokus på en trevlig atmosfär, generös service och naturligtvis utsökt mat. Vi använder de bästa ingredienserna och strävar efter njutningsfulla upplevelser. Ser fram emot din bokning!

Dagens lunch

Måndag-fredag 11.30-15.00, pris: 99:-. Pensionärer och studenter betalar 89:-. Varje dag väljer du mellan 7 olika rätter: svensk husmanskost som dagens kött, fisk, vegetarisk, 2 pastarätter eller 2 olika pizzor.

Helglunch

Serveras på lördagar och söndagar kl. 12.00-16.00. Därefter à la carte.

À la carte

På kvällarna serveras à la carte från det italienska köket. Ni hittar vår meny på Instagram och Facebook. Via vår hemsida kan ni boka bord.

Nu har vi även en ny sommarmeny!

foodora

Nu har vi börjat med Foodora:
Ni beställer i appen och vi kör ut maten till er.
Gäller mån-fre 16.00-21.00, lör-sön 12.00-21.30.

La Famiglia

Öppettider

Mån-tor	11.30-22.00
Fre	11.30-sent
Lör	12.00-sent
Sön*	12.00-21.00

*Öppet söndagar fr.o.m. 3 april.

Tel: 0502-142 57
Gamla torget, Tidaholm
lafamigliarestaurang.com

LUNCHKUPONGER
1000:- för 12 kuponger
(ord. pris 1188:-)

Två luncher gratis!

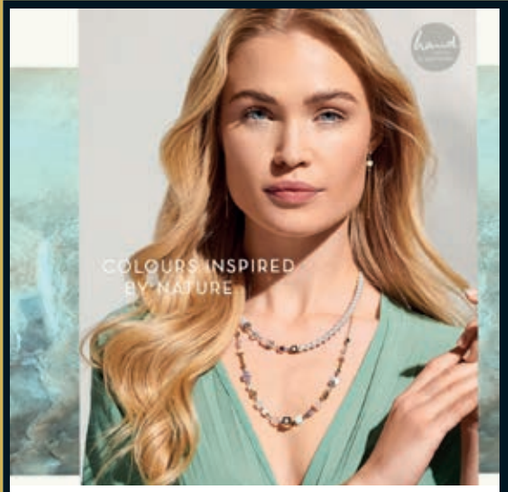

CŒUR DE LION

DYRBERG/KERN
COPENHAGEN

Student & Sommar 2022

GUESS

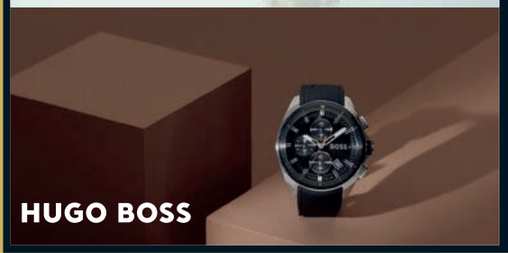

HUGO BOSS

by BILLGREN

JIMMY CHOO

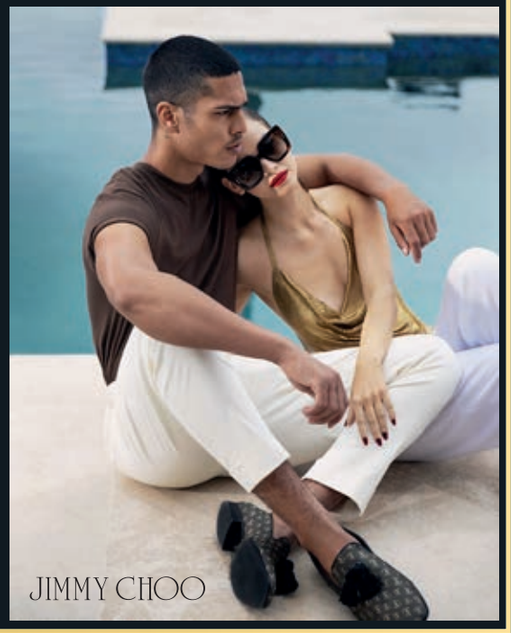

JIMMY CHOO

Mån-fre 09.30-18.00
Lunch 13.00-14.00

Tel. 0502-102 36
www.fransensoptik.se

Följ oss gärna på Facebook och Instagram!

Linser på lager.

Delbetala räntefritt

Fransens Ur & Optik

FOTOTÄVLING

Skriv **#tidaholmsguiden** när du lägger upp ditt Instagramfoto. Vi visar de bilder vi gillar bäst i nästa nummer av vår tidning. En vinnare kommer också att koras som vinner ett pris. Miljöbilder sökes som speglar årstiderna.

I nästa nummer är temat sommar i Tidaholms kommun

INFORMATION: Vinnaren koras bland bilder publicerade t.o.m. 7/8 2022. Saknar du Instagram går det också att mejla till *fototavling@tidareklam.com* eller skicka pappersfoton. Genom att delta i fototävlingen ger du Tida Reklam rättighet att använda bilderna.

Tävlingsvinnare: Helena Nilsson
Fantastisk bild som visar hur våren vaknar till liv. Helena vinner en take away-mugg från Sagaform.

Foto: Anna Ståhl
Trädet blommar vackert.

Foto: Sören Lejhage
Krokusen, en tidig och välkommen vårblomma.

Foto: Caroline Gyllingberg
Bakslag hör våren till.

TIDA HOLM

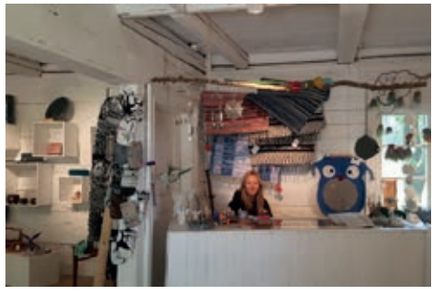

Konsthallen

14 maj-12 juni: Pictoriagruppen 70+ Gunilla Bade, Linda Lysell, Linda Gustafsson och Ina Almegård.

18 juni-10 juli: Fågelperspektiv Diana Viske.

23 juli-7 augusti: Litografiskt Symposium.

20 augusti-18 september: Ardy Strüwer.

16-18 september: Kulturhelg Tidaholm.

Kulturmagasinet och Handelsboden

Försäljning av hantverk, närproducerat, keramik, textil, hudvård, betong, linnekläder, trasmattor, tovat, stickat, luffarslöjd, trähantverk med mera.

Pysselboden

Ett pysslarens paradis. För barn och unga som vill få utlopp för sin kreativitet.

Turbinen och Kaffestugan

Stenugnsbageri med mat och fika. Njut inne i unik miljö eller ute på serveringen vid Tidan. Glasscafé med egengjorda våffelstrutar. Ateljé Maria K – konst visas på Turbinen, akvarell och akryl.

TIDAHOLMS KOMMUN

tidaholm.se/turist

TIDAHOLMS KOMMUN

Följ oss på Facebook och Instagram
@Rudbecksgymnasiettidaholm

VÄLKOMMEN TILL RUDBECKSGYMNASIET

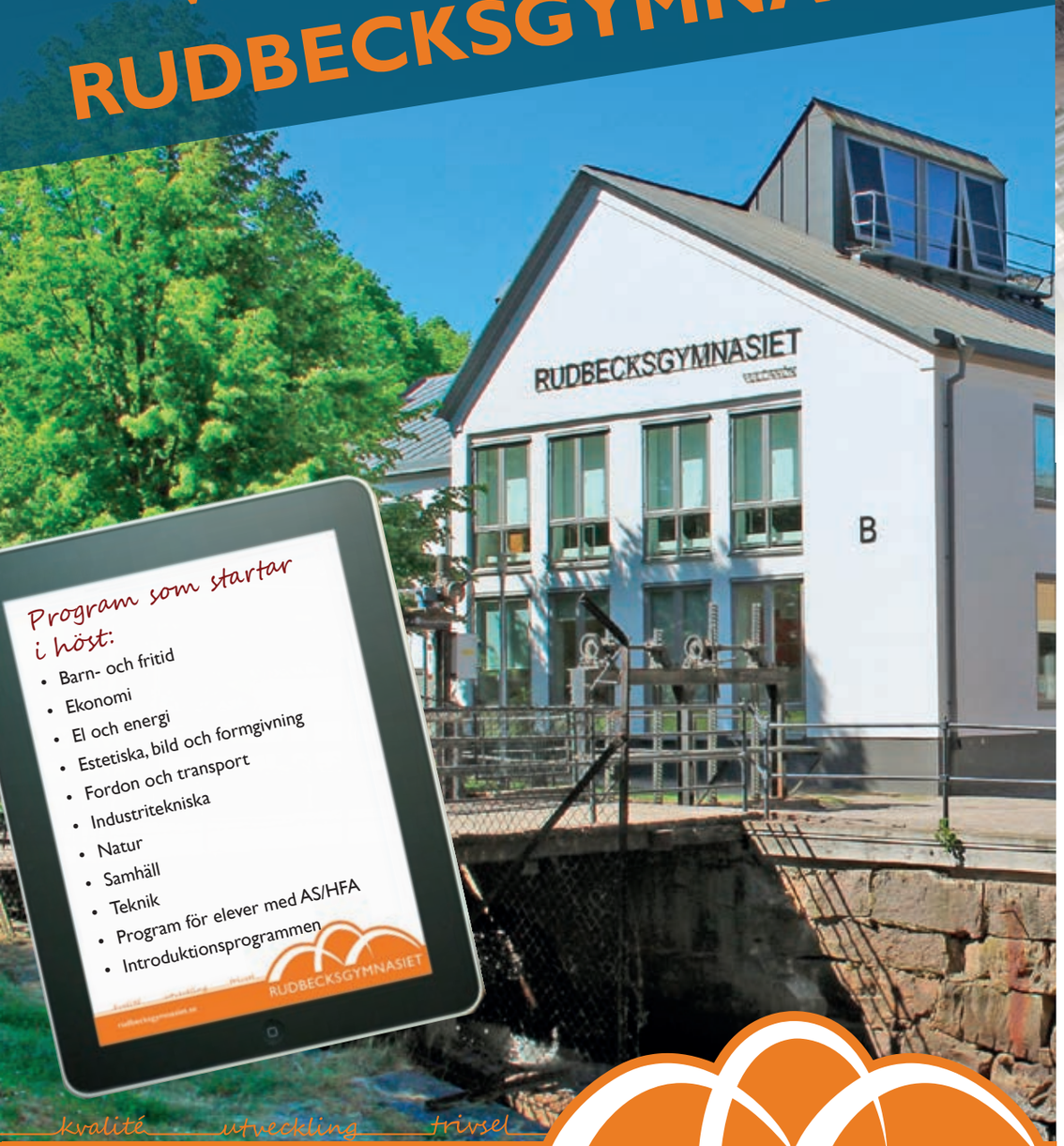

kvalité utveckling trivsel

rudbecksgymnasiet.se

RUDBECKSGYMNASIET

LIAREDS TRÄVAROR AB

VI HANDLAR OCH FÖRÄDLAR VIRKE I NÄROMRÅDET

Är du markägare och ska avverka skog – hör av dig till oss!

Ombesörjer även röjning, plantering, markberedning och skogsbruksplaner

Torbjörn Knipbo
073 – 324 89 90
torbjorn.knipbo@liaredstra.com
Tidaholm, Falköping, Hjo, Habo, Mullsjö

Jerker Strålin
0321 – 26 261
jerker@liaredstra.com
Ulricehamn, Mullsjö, Jönköping

LIAREDS TRÄVAROR AB
0321-430 22
LIARED · 523 91 ULRICEHAMN

Hej, jag heter Johan!

Jag har förtroendet att vara Moderaternas förstanamn till kommunfullmäktige i valet den 11 september.

Mitt namn är Johan Liljegrahn och jag är snart 58 år. Jag bor på Södra Hellidsområdet i Tidaholm tillsammans med min fru och vi har två vuxna barn. Jag har arbetat som yrkesofficer i Försvarsmakten större delen av mitt yrkesverksamma liv. Huvuddelen av tiden på P4 i Skövde och sedan 2016 på Göta Trängregemente T2 i Skövde där jag är trafiksäkerhetschef. 2010 utbildade jag mig till yrkeslärare på högskolan i Skövde med inriktning mot gymnasiet och fordon och transport. Jag arbetade som detta fram till 2016 då jag återvände till Försvarsmakten.

Det är vi som bor i Tidaholm som kan bestämma hur vi vill ha det. Det är vi som gör Tidaholm. Politik är viktigt, för det är politiska beslut som anger riktningen för att få det som vi vill ha det här i Tidaholm.

Barn och ungdomar ska ha en bra skoltid och komma ut i livet med kunskaper som ger en bra start. Jag har själv arbetat som lärare, så jag vet hur viktigt det är med arbetsro för eleverna och att lärarna får tid för att undervisa. Jag vill ha en skola där resurserna läggs på rätt saker och att de elever som behöver extra stöd ska få detta. Våra barn och ungdomar ska få likvärdig utbildning oavsett om de går i en landsbygdsskola eller en tätortsskola.

Jag vill att våra barn och ungdomar ska ha en meningsfull fritid med generösa öppettider i våra idrottsanläggningar som till exempel Forshallen och Rosenbergs ishall. Tillsammans med våra motorintresserade ungdomar vill jag försöka att hitta en plats där de kan vidareutveckla sitt motorintresse.

Trygghet är viktigt för att trivas och må bra, därför är det viktigt att vi alla ska känna oss trygga när vi är ute eller inne och därför är ökad polisnärvaro och kameraövervakning viktiga beståndsdelar i trygghetsskapande åtgärder. Det är vi som bor och lever i Tidaholm som ska känna oss trygga och säkra, inte de som bryter mot lagen.

Vår miljö är viktig att ta hand om, därför ska jag driva en politik som ger förutsättningar för ett långsiktigt och hållbart miljöarbete. Att följa teknikutvecklingen inom miljöområdet och att arbeta för att nya tekniker införs i vår kommun för att minska beroendet av fossila bränslen ser jag som en självklarhet. Själv har vi monterat solceller på vår villa och skaffat en elbil och det blir tillsammans en bra kombination.

Bostadsbyggandet har tagit fart och det är glädjande, men här måste arbetet intensifieras med att skapa nya möjligheter för att bygga hus, både på landsbygden och i tätorten.

Företagandet är viktigt för vår välfärd, därför vill jag arbeta för ett företagsvänligt klimat där vi stöttar nyetablering av små och medelstora företag. Vi kan bidra med rekrytering av framtida personal genom att utveckla vår samverkan mellan skolan och företagen. Att fortsätta med och utveckla formerna kring Ung Företagsamhet är en viktig del i att skapa framtidens entreprenörer. Människors lika värde samt lika förutsättningar för kvinnor och män är självklarheter för mig.

För mig är människan viktigast. Den enskilda människans möjlighet att få välja. Kommunen ska erbjuda våra medborgare den bästa servicen som går att uppnå för våra skattepengar oavsett vem som utför den.

Medborgaren ska inte behöva infoga sig i ett system utan systemet ska anpassa sig efter varje medborgares behov.

Jag tror på alternativa driftsformer där det passar, kanske inte i varje verksamhet men i någon. Det är viktigt att åtminstone våga utmana och jämföra innan man bestämmer sig för olika utförare. I vårt privatliv jämför vi olika varor och tjänster innan vi köper eller beställer något, varför ska vi då inte ha samma förhållningssätt när det handlar om vår kommunala verksamhet.

Jag är beredd att ta ansvar för Moderaternas politik. Det gör jag tillsammans med ett starkt lag. Ger du mig och Moderaternas stöd den 11/9, så lovar jag att arbeta de kommande fyra åren för en utveckling av det som behövs i vår kommun.

Glöm inte att kryssa mig, Johan, i valet i september.

Så vill Moderaterna i Tidaholm ha det!

- Våra barn skall undervisas av utbildad och engagerad personal.
- Fler ungdomar skall klara grundskolan med godkända betyg.
- Vi vill ha ordning och reda i skolan.
- Våra skolor skall utvecklas – inte avvecklas.
- Fler utbildningar i dialog med företagen.

- Kompetent och utbildad personal inom äldreomsorgen.
- Vi fortsätter arbeta med trygghets- och demensboende.
- De som har hemtjänst skall få bättre kvalitet genom att möta samma personal oftare.

- Vi vill gynna den lokala handeln och företagen.
- Vi välkomnar privata aktörer – där det är möjligt.
- Förenkla processen vid etablering och utveckling av företag.
- Stödja UF – Ung Företagsamhet.
- Förbättra samverkan mellan skolan och företagen.

- Vi vill ha en levande boendemiljö i hela kommunen – gärna med privata aktörer.

- Ja till ny teknik för att förbättra vår unika miljö och minska behovet av fossila bränslen.
- Vi vill ha ett långsiktigt miljöarbete.

- Utveckla samarbetet mot vårt rika föreningsliv – fokus på ungdomsverksamheten.
- Skapa trygghet på gator och torg.
- Tidaholm skall vara och upplevas som en trygg plats.
- Säkerheten skall inte hindra öppenheten.

- Vi kommer att använda våra kommunala medel klokt och effektivt.

Rösta på Moderaterna i höstens val!

Rumstemperatur

Grönsaker:	Frukter:
Aubergine	Banan
Avokado	Citron
Basilika	Lime
Gurka	Mango
Paprika	
Tomat	
Zucchini	

Kylskåp

Grönsaker:	Frukter:
Blomkål	Apelsin
Broccoli	Aprikos
Brysselkål	Bär
Champinjon	Clementin
Färska örter	Jordgubbar
Gul lök	Kiwi
Groddar	Mandarin
Kål	Melon
Morot	Nektarin
Palsternacka	Persika
Purjolök	Plommon
Rödbetor	Päron
Rödlök	Sommarbär
Sallad	Vindruvor
Sparris	Äpple
Vitlök	

Frukt och grönt

Förvarar du frukt och grönsaker rätt håller de sig längre och du minskar matsvinnet.

Det är viktigt att få i sig C-vitamin vilket du får via frukt och grönsaker. Bananer och nektariner innehåller mycket socker, till och med mer än glass. Eftersom du får andra näringsämnen på köpet, såsom fibrer och mineraler, är frukten ändå ett bättre val. Det finns dock dieter där de sötaste frukterna hoppas över. Som tur är finns andra alternativ – sommarbär har en betydligt lägre sockerhalt. Citroner och lime innehåller nästan inget socker alls. Den stora boven är juice och läsk som har stora mängder tillsatt socker. Du måste äta stora mängder ren frukt för att ens komma i närheten av dessa dryckers sockerhalt.

Svalt eller rumstemperatur?

Det har stor betydelse hur frukt och grönt förvaras. Vissa vegetabilier trivs bäst i kylskåpet, andra i rumstemperatur. I listorna ser du var du ska förvara olika frukt och grönsaker. Tänk på att det inte alltid överensstämmer på hur de förvaras i butiken. Citrusfrukter brukar finnas utanför kyldisken men de mår faktiskt bäst av att förvaras svalt, undantaget citroner. Bananer å andra sidan tar direkt skada av att placeras svalt. Den mognar också snabbare om den läggs intill andra frukter. Till och med andra bananer påskyndar mognandet, en ensam banan håller längre än den som sitter kvar i klasen. Det finns även exempel på motsatsen – en skuren avokado håller sig fin längre om en lökklyfta läggs intill. Har du skurit i bitar är kylskåpet alltid rätt plats, det gäller även de annars rumstempererade vegetabilierna. Potatisen ska förutom svalt även förvaras mörkt så att den inte blir grön och giftig. Den mår även bra av att förvaras tillsammans med äpplen. Även lök trivs bäst i mörker.

Torrt eller fuktigt?

Tomaten mår bäst av rumstemperatur då det sägs att den tappar smak i sval miljö. Ett knep är att förvara den upp och ned, det hindrar fukt från att tränga in genom blasten. Morötter och vindruvor trivs bäst i plastförpackning, lägg gärna in en bit hushållspapper som kan suga upp fukten. Även sallad trivs bra i plastpåse, se till att den förpackas luftigt. Broccoli frivs bäst i fukt och förvaras helst inlindad i papper. Sparris kan till och med sättas stående i ett glas vatten, precis som en blombukett.

Jordgubbar

Svenska jordgubbar, kan det bli mer somrigt än så? Det finns några tips som kan förlänga deras hållbarhet. Osnoppade jordgubbar håller längre än snoppade, så låt det gröna i toppen sitta kvar om bären ska sparas. Rensa bort dåliga bär så inte mögelsporerna sprids. Ett tips är att skölja jordgubbarna i en lösning bestående av en del vitvinsvinäger och tio delar vatten. Låt rinna av i durkslag men efterskölj inte med vatten. Placera jordgubbarna luftigt i kylen och gärna på ett papper, nu kan de hålla sig fräscha i upp till två veckor!

Vad händer på Kungsbro?

Följ Kungsbro-projektet
på tidaholmsbloggen.se

Tidaholms
Energi AB Bostads AB Elnät AB

Inflyttning
1 februari 2023

Nu finns det bara ett fåtal lägenheter kvar på Kungsbro

Intresserad? Kontakta Tidaholms Energi & Bostad.
Tel. 0502-77 45 00 • tbab@tidaholm.se

Besöksadress:
Smedjegatan 18
Tel. 0502-77 45 00
kundtjanst.teab@tidaholm.se

Mån-tor	07.30-16.00
Fre	07.30-15.00
Lunch	12.00-13.00

Läs mer på www.tidaholmsenergi.se
och www.tbab.se

Tidaholms
Energi AB Bostads AB Elnät AB

Ett jämlikt och jämställt Tidaholm – för alla!

Tidaholm ska vara landsbygdsstaden som har något för alla och där alla är välkomna. Du ska kunna växa upp här, få en meningsfull barndom med en berikad fritid och en givande skolgång. Du ska kunna utvecklas här, skaffa dig ett yrke att gå till, en trivsam bostad i en levande kommun där allt du behöver ska finnas. När du blir äldre ska det finnas valmöjligheter i hur du vill ha din vardag.

Solidaritet och ett gemensamt ansvar för hela vår kommun är den enda grund som kan föra oss framåt.

V

Vänsterpartiet

Ett TRYCKERI nära dig!

I mer än 25 år har vi producerat

TRYCKSAKER

- Visitkort
- Kuvert
- Fakturapapper
- Brevpapper
- Anteckningsblock
- Foldrar
- Broschyrer
- Tidningar
- Böcker
- Biljetter
- Reklamblad (DR)
- Lunchkuponger
- Affischer
- Inbjudningskort
- Tackkort
- Etiketter
- Konferensblock
- Tidkort
- Presentkort
- Mappar m.m.

VI KAN ÄVEN HJÄLPA DIG MED:

- Logotyp
- Skyltar
- Bildekor
- Kläder
- Grafiskt utförande

Välkommen till en grafisk totalleverantör! Allt på ett ställe!

tida reklam
GRAFISK TOTALLEVERANTÖR

tidareklam.com Ulvestorpsgatan 1 0502-106 00

Original Trycksaker Mässmaterial Skyltar Bil- och Fönsterdekor Dekaler Klädtryck Hemsidor Give-aways

Välkommen till en grafisk totalleverantör!

BILDEKOR

Bilen är en underskattad och billig reklamplats som syns väldigt mycket. En effektivare reklamplats är svår att hitta.

SKYLTAR

Skyltar kan vara stora som små. Plåt, plast, kapaskiva och papp är exempel på material. Fasad-skyltar, ljuslådor, parkeringsskyltar och namnskyltar med mera tillhör det vi kan erbjuda.

BANDEROLLER

Banderoller är ett enkelt, billigt och iögonfallande sätt att exponera sitt namn, event eller produkt på under en begränsad tid.

ROLL-UP

Enkla och smidiga att ta med sig, snabba att montera och en bra exponering.

FÖNSTERDEKOR

En snygg fönsterdekor på ditt fönster är kundens första intryck och är således väldigt viktigt.

KLÄDER

Profil-, sport- och arbetskläder med eller utan tryck.

BEACHFLAGGOR

En populär reklamprodukt. Den fungerar bra både inom- och utomhus.

- Grafisk formgivning
- Idé & kommunikation
- Trycksaker
- Skyltar
- Mässmaterial
- Bil- och fönsterdekor
- Arbetskläder
- Profil- & sportkläder
- Tryck på kläder
- Give-aways
- Weblösningar
- Personliga trycksaker

tida reklam
GRAFISK TOTALLEVERANTÖR

AAA HÖGSTA KREDITVÄRDIGHET © Bisnode 2018

Besöksadress: Ulvestorpsgatan 1B, Tidaholm
Tel. 0502-106 00 • info@tidareklam.com
www.tidareklam.com

Dagens Lunch på Helliden

Dagens lunch i slottets restaurang 100:-
Alltid varmrätt, stort salladsbord,- dagens soppa, dryck, kaffe och något sött till kaffet.
Öppet måndag-fredag 12.00-13.30.
Menyn hittar du på helliden.se/lunch
Vi kan även hjälpa dig med större arrangemang till bra pris, telefon till kökschefen 0502-178 06.

Vandrarhem på Helliden

Vi har rum till bra priser, även rum där husdjur är välkomna. Fin miljö nära Hellidsbergets natur.
Perfekt när släkten kommer och det känns trångt hemma!

Ring 0502-17800 för frågor och bokning, eller boka genom Hotels.com eller Booking.com

Helliden

Hellidens folkhögskola
helliden.se 0502-178 00

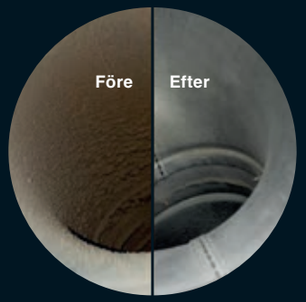

Dags att boka rengöring av ventilationssystemet

Vi utför:

Förutom sotningar och besiktningar
även ventilationsrensning av frånluft från
er köksfläkt, takfläkt och värmeväxlare.
Allt till ett rimligt pris och med ROT-avdrag.
Vi håller avstånd, använder munskydd
och handsprit mellan alla våra kunder!

Vi säljer också pellets från:

SCANDBIO

TIDAHOLMS SOTNINGSDISTRIKT AB

Medlem av Sveriges Skorstensfejares Riksförbund

För pris ring:
0502-107 00
0708-85 91 91

VI HAR SKYLIFTAR FÖR UTHYRNING!

Upp till 18 meters arbetshöjd

Kontakta oss angående pris och bokning! Vi har även ställningar att hyra!

STARKS SPRUTMÅLERI AB

Vi utför även rödfärgning!

TRÄOLJA
220:-
2,7 liter
Ord. pris 280:-

RÖDFÄRG
220:-
10 liter
Ord. pris 280:-

Butik FÄRGSTARK i Daretorp

Butiken med lång erfarenhet och låga priser!

Daretorp, Tidaholm Tel. 0502-201 14, 070-598 75 95
Öppet vardagar 10.00-18.00
Välkomna även förmiddagar, kvällar och lördagar.
Som tidigare enligt överenskommelse per telefon.

TEKNOS

Tidaholms smedja 150 år

SMIDES SM 18-19 juni

Svenska mästerskapen i smide arrangeras i smedjan på Vulcanön, Tidaholm, 18-19 juni.

Välkommen att följa tävlingarna!
Invigning kl 10 lö 18 juni.

Hela helgen firar vi att smedjan funnits i 150 år med aktiviteter, prova-på-smide och andra festligheter.

Se hela programmet på:
tidaholmsmuseum.se
konstsmidesforeningen.se

Svenska Konstsmidesförening GRD 1987

Studieförbundet Vuxenskolan

TIDAHOLMS MUSEUM

VÄSTRA GÖTALANDSREGIONEN

TIDA HOLM

Vad gör du i sommar?

Bilar, musik, konst,
mat, idrott och kräftfiske.
I Tidaholm älskar vi att göra!
Under året finns många evenemang och aktiviteter att ta del av. Här är det alltid något på gång och vi vågar lova att du hittar något som faller just dig i smaken.

Vill du veta mer?
Scanna QR-koden med din mobilkamera eller läs mer på tidaholm.se/evenemang

Juni

v26-32
Musik i Bruksvilleparken (Ej v28)

6/6
Nationaldags-firande

18-19/6
SM i smide

Juli

11-16/7
U6 Cycle Tour

23/7-7/8
Konstlitografiskt symposium

Augusti

5/8
Kräftans dag

6/8
Kräftivalen & Kräftivalloppet

20/8
promenadteater på Turbinhusön

September

16-18/9
Kulturhelg

17/9
Familjedag på torget

10-11/9
Kulturarvs-dagar

DETTA HÄNDER I SOMMAR!

Svenska kyrkan
TIDAHOLM

SKATTJAKT
- jakten på degen som smet
Var med och leta efter skattkistor i kyrkorna som är samlade i skattjaktshäftet, som leder fram till skatten!

Musikandakter vid Franciskuskapellet
Start 29 juni med 50-årsjubileum.

Pilgrimskvällar & pilgrimsvandringar
Håll utkik på hemsidan och i appen Kyrkguiden.

Vägkyrkor
Håll utkik på hemsidan och i appen Kyrkguiden.

Musik i sommarkvällen
Håll utkik på hemsidan och i appen Kyrkguiden.

... och mer!

www.svenskakyrkan.se/tidaholm

Hitta ditt nya hem hos oss!

Vi har även lokaler.

TIDAHOLMS FASTIGHETSFÖRVALTNING
awen.se

A&W Förvaltning

Tel. 0502-784 184, 0739-400 334 info@awen.se

Alltid välkommen till oss i Falköping!

Vi finns för dig och ger gärna personliga råd om din eller ditt företags ekonomi. Du väljer själv om du vill möta oss via telefon, dator eller på kontoret.

Funderar du på att köpa en bil eller kanske en husvagn eller motorcykel till sommaren? Hos oss kan du ansöka om lån direkt eller om ett lånelöfte som gäller i 90 dagar medan du letar.

Du som är företagare kan leasa fordon och maskiner genom oss. Vi erbjuder även avbetalning så att du kan dela upp betalningen av stora investeringar som maskiner och annan utrustning.

Tveka inte att höra av dig.

Varmt välkommen.

Handelsbanken

Stora torget 5, Falköping | 0515-831 50
falkoping@handelsbanken.se | handelsbanken.se/falköping

Vad vill våra partier göra i kommunen efter valet den 11 september? Tidaholms-Guiden undersöker var de står i olika frågor.

Inför valet

	Vad vill ni göra för vården och omsorgen?	Hur vill ni skapa nya arbetstillfällen?
	Vi vill erbjuda mindre särskilda boenden med lugn, grön och harmonisk miljö, för att minska risken för smittspridning vid sjukdomar.	Alla företag börjar som småföretag. Kommunen ska erbjuda industrimark och aktivt stötta och ge hjälp till nya företag genom lotsning av Näringslivsutvecklare. UF-företag stöttas, de är framtidens företagare! Företag inom den "Gröna näringen" är viktiga för vår livsmedelsförsörjning och de är en del av teknikomställningen för en klimatanpassning! De företagen kommer att generera nya jobb!
	Kristdemokraterna jobbar för att korta vårdköerna, fler vårdplatser och att staten ska ha huvudansvaret för vården. Sveriges äldre förtjänar en äldreomsorg i världsklass och vi vill att de äldres möjlighet till gemenskap stärks. KD i Tidaholm kommer jobba för att vi ska kunna erbjuda äldreboende för de som vill ha det. Där vill vi också se till att stärka valfriheten för den äldre.	För att kunna skapa resurser för framtiden så behöver Tidaholm växa. KD vill göra Tidaholm ännu mer attraktivt. Fler företag och fler invånare är avgörande för vår kommuns framtid. Kristdemokraterna vill satsa och investera för fler byggklara tomter och snabbare handläggning för bygglov. Vi vill bevara och utveckla samhällsservicen på landsbygden och i tätorten. Vi vill satsa på en effektiv marknadsföring av vår kommun och ett nära och starkt samarbete med näringslivenheten. Kristdemokraterna ser Tidaholm som en kommun med utvecklingspotential och framtidstro.
	Omsorgen om våra äldre är en hjärtefråga för Liberalerna! Kommunen ska erbjuda hjälp i vardagen/hemtjänst som gör det möjligt att bo kvar i sitt hem. Men när hälsan och krafterna sviker ska det finnas tillräckligt många rum på särskilda boenden för den som behöver det. När man behöver det! Vårdbehovet ska styra – inte brist på lediga rum!	Vårt huvudfokus de närmaste åren måste vara att utveckla företagsklimatet i Tidaholm! Att nya företag etablerar sig och att befintliga växer och utvecklas skapar nya jobb. Detta är avgörande för vår kommuns framtid! Vi vill också lyfta möjligheten att bo i Tidaholm och jobba i någon av de närliggande kommunerna.
	Äldres val ska respekteras. Den som vill ska kunna bo kvar i sitt hem, och den som önskar och behöver ska kunna erbjudas plats på äldreboende. Även som äldre ska man ha möjlighet till gemenskap och kunna delta i aktiviteter. Vi vill uppmuntra frivilliga insatser i äldreomsorgen och samarbeten där äldre och unga möts. Vi vill ge äldre personal möjlighet att gå ner i tid med samma lön för ett balanserat arbetsliv.	En satsning på gröna jobb skulle gynna klimatet och miljön och samtidigt bidra till nya jobb. Det kan handla om tillverkning av hållbara material och produkter, jordbruk, skogsbruk, besöksnäring, och tjänster av olika slag. Goda förbindelser med de större orterna i regionen är mycket viktigt. Vi vill utveckla centrumhandeln bland annat genom att utreda möjligheten att skapa en saluhall för lokal matförsäljning.
	Vi vill förbättra våra äldreboende för att möta framtidens behov. De som har hemtjänst skall få ökad kvalitet bl.a. genom att möta samma personal oftare än nu.	Vi vill arbeta för ett företagsvänligt klimat: • genom förenklad och samordnad process vid etablering och utveckling av företag. • genom att fortsätta stödja UF – Ung Företagsamhet. Det utvecklar framtidens entreprenörer. • genom att utveckla samverkan mellan skolan och företagen.
	Det är viktigt att vi omvärldsbevakar och ligger i framkant och att vi ser digital teknik som en möjlighet. Vi inväntar just nu utredningen som görs av vårt långsiktiga behov här i Tidaholm. Vi får utifrån det resultat som kommer fram ta de politiska beslut som gör att vi skapar de bästa förutsättningar för våra äldre i Tidaholms kommun.	Vi Socialdemokrater vill skapa de bästa förutsättningar för nya etableringar i Tidaholm. Vi Socialdemokrater är också mycket angelägna om att stötta och hjälpa till att utveckla det redan befintliga näringslivet i kommunen.
	Resurser måste tillsättas så att tjänster är i paritet med antalet vårdplatser och behov. Vi vill skapa tydliga, konkreta mål och visioner både på kort och på lång sikt. Låt medarbetare få komma med förslag på förbättringar, som följs upp och inte bara läggs i en låda.	Arbetet har en central roll i de flesta människors liv och skapar en känsla av gemenskap, samhörighet och ger en ekonomisk trygghet. För Tidaholms kommun vill vi arbeta aktivt med att motverka arbetslöshet och utveckla den lokala arbetsmarknaden. Vi anser det bland annat viktigt att främja mindre företagsverksamhet i form av exempelvis företagshotell.
	Vi måste förnya äldreomsorgen, det ska finnas olika verksamheter såsom seniorboende, trygghetsboende, sjukhem m.m. Vi måste ge utrymme för en valbarhet!	Vi ska erbjuda företag attraktiva industrimarker. Den gröna omställning som krävs för vårt klimat kommer även det ge nya arbetstillfällen. Vi vill satsa på våra kommunala verksamheter såsom barnsomsorg, skola, äldreomsorg vilket kommer ge fler människor ett arbete att gå till.

Är det någon som kan Tidaholm och dess grannkommuner så är det vi.

ERBJUDANDE:

Vi bjuder på besiktning och energideklaration inför försäljningen!

Mäklarbyrån Andersson & Andersson

Mäklarbyrån Andersson & Andersson • Torggatan 4, 522 31 Tidaholm

Privatstäd • Företagsstäd • Fönsterputs • Flyttstäd

Tidastäd
PRIVAT & FÖRETAG

Vi önskar alla en glad sommar!

Välkommen att höra av er!
Tel. 076-160 09 55
www.tidastad.se

VI UTFÖR ALLT INOM EL, BÅDE TILL PRIVATPERSONER OCH FÖRETAG!

Han kommer från Libanon och har över 15-års erfarenhet inom frisör- och barberaryrket.

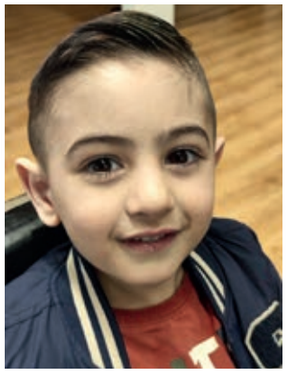
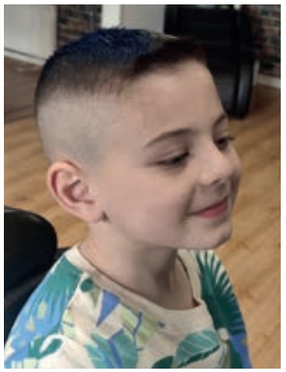

Klippning • Skägg • Vaxning • Ansiktsbehandling • Massage

Herr 230:- Dam 250:- Barn 200:- Ansiktsbehandling 399:- Skägg 99:- Pensionär 199:-

Mr Barber

Drop-in i mån av tid

Torggatan 12A, mittemot Sagateatern.

Bokning 072-266 50 26

MR.Barber

Försäljning och inläggning av:

- altanmattor
- vinyl/plastmattor
- heltäckningsmattor
- badrumsgolv
- väggmattor
- trägolv
  (slipning och lackning)

Många av våra kunder använder **ROT-AVDRAGET**
Gör det du också!

Joakim Ljungberg

ljungbergs
allt inom golv

Industrigatan 2, Tidaholm
Tel. 0502-123 85 Mobil: 0707-87 31 14
Öppettider: måndag, torsdag kl. 15.00-18.00

Tidaholms Måleri
Målning & Tapetsering

- Målning inomhus och utomhus
- Tvättning av plattor, trall, tak och väggar
- Skrapning och fönsterrenovering
- Tapetsering
- Uthyrning av saxlift och skylift

Rame Shala
070-300 08 34

Tidaholms Måleri Tidaholm • Tidaholmsmaleriab@hotmail.com

12-ÅRSJUBILEUM
för butiken på Torggatan!

Läsglasögon

Hudvård

Ekologisk solskydd

Kosttillskott

Veganprodukter

Superfood

Livsmedel

Skor

20% rabatt
på en valfri vara/produkt
Gäller på ord. pris t.o.m. 30/6

Oasen
Spa & Friskvård

HÄLSOKRAFT
EGENVÅRD - alltid receptfritt

Maria Carina

Torggatan 1 522 31 Tidaholm 0502-715 29

Påbörja din köksresa på

Marbodal Center

Vackert beläget vid ån Tidans strand på Vulcanön i centrala Tidaholm hittar du Marbodal Center. Här erbjuder vi dig:

- Utställning med många inspirerande kök
- Hembesök för planering av ditt nya kök
- Hjälp med ritning av ditt nya kök
- Offert och hjälp med din beställning

MARBODAL

/OPTIMERA/
Bygghandel för proffs

MARBODAL CENTER Vulcans väg 2 • 0502-135 40
Öppet: mån, ons-tor 9-18, tis 9-20, fre 9-16, lör 9-13
marbodalcenter@optimera.se • www.optimera.se

Inga Petursdottir
0502-135 41

Oscar Österberg
0502-135 42

Anna-Carin Persson
0502-135 43

OPTIMERA HEMMA

KÖKSVECKOR

Lucka Ekbacken brunbets X Jordnära färg Granit

ETT NATURLIGT MÖTE

Mellan vår färgkollektion Jordnära och trä

Låt våra vattenbaserade färger möta våra vackra träluckor. En kombination som ger köket en spännande dynamik, personlig prägel och en naturnära känsla. Sätt din stil, boka ett kostnadsfritt designmöte med våra köksexperter.

JUST NU 20.000 KR I RABATT NÄR DU KÖPER ETT MARBODALKÖK*

MARBODAL

* Köp kökssnickerier för minst 90.000 kr och få 20.000 kr i rabatt.
Erbjudandet gäller från 2022-06-09 till 2022-07-25. Läs mer på marbodal.se.

VÄLKOMMEN IN TILL OSS I VÅR TILLFÄLLIGA LOKAL INFÖR VALET

Lena Andersson, ordförande för Socialdemokraterna i Tidaholm, välkomnar alla in för att samtala och fika.

Vi har valt att tillfälligt finnas på plats i en central lokal vid Nya Torget inför den stundande valrörelsen, säger nyvalda ordföranden för Socialdemokraterna i Tidaholm Lena Andersson. Syftet med detta är att vi vill komma närmare väljarna och bli mer tillgängliga för samtal inför valet. Vi finns på plats:

- Onsdagar och lördagar klockan 10.00-13.00 under veckorna 21-26 med undantag för lördagarna 28 maj, 4 och 25 juni.
- Det kan mycket väl hända att vi är på plats även andra tider, kom gärna in så bjuder vi på enkel fika och pratar en stund.
- Veckorna 32-36 är du välkommen till vår Valstuga på Gamla Torget.

Bli medlem genom att gå in på socialdemokraterna.se och klicka på bli medlem.

Socialdemokraterna Tidaholm

FAVORIT RECEPTET

Alla har något recept på en maträtt, dessert eller kaka som är en absolut favorit. Det kan vara ett recept som blir otroligt gott, eller är väldigt enkelt och som folk alltid frågar om receptet till. Tida Reklam har bett sina kunder och läsare att dela med sig av sina absoluta favoritrecept och kommer sedan sammanställa en kokbok med allas godbitar.

Skicka gärna in recept till oss på info@tidareklam.com

Grillade kycklingben med vattenmelon, avokado och citrussallad

4 port

Kyckling
900 gram marinerade kycklingben
Melonsallad
1 st vattenmelon
1 st grapefrukt
2 st apelsiner
2 st lime
2 st avokados
1 st röd chili
1 kruka färsk mynta
150 gram fetaost
1 msk olivolja
2 krm salt
1 krm svartpeppar

Grilla kycklingbenen runt om i ca 15-20 min eller tills kycklingen är helt genomstekt och har en fin grillyta. Skala melon, grapefrukt, apelsin och lime. Tärna eller gröp ur små runda bollar av melonen. Skär grapefrukt, apelsin och lime i tunna skivor. Tärna avokadon. Skölj och finhacka chili och hälften av myntan. Tärna fetaosten. Blanda ihop salladen på ett fat och ringla över olivolja. Krydda med lite salt och peppar efter smak och dekorera med några myntablad. Servera de grillade kycklingbenen tillsammans med melonsalladen.

Källa: tasteline.com

Högrevsburgare med karamelliserad rödlök och tryffelmajonnäs

4 port

Burgare
450 gram högrevsfärs
4 krm salt
4 krm svartpeppar
Karamelliserad rödlök
4 st rödlök
2 msk smör
1 krm salt
1 tsk strösocker
0,5 dl vatten
Tryffelmajonnäs
2 st ägg
2 tsk dijonsenap
2 tsk vitvinsvinäger
1,5 dl rapsolja
2 krm salt
0,5 tsk tryffelolja
Tillbehör
4 st hamburgerbröd
0,5 st krispsallad
2 st kvisttomater

Karamelliserad rödlök: Skala löken och skär i tunna strimlor. Stek löken i smör på låg värme i ca 10 min. Tillsätt salt och socker och fräs samman. Tillsätt vatten och låt det fräsa ihop. **Tryffelmajonnäs:** Blanda äggulor, senap och vinäger. Tillsätt olja droppvis under konstant vispning. Smaka av med salt och tryffelolja. **Burgare:** Forma burgare av färsen och krydda med salt och peppar. Grilla burgarna till en innertemperatur på 72 grader, ca 5 min/sida beroende på värme på grillen. **Tillbehör:** Grilla bröden hastigt på grillen så att de får en fin grillyta. Plocka salladsblad och skiva tomaterna. **Montering:** Fördela tryffelmajonnäs på underdelen av varje bröd. Lägg på ett salladsblad, burgare och tomatskivor. Toppa med karamelliserad rödlök och lägg på överdelen av hamburgerbrödet.

Källa: tasteline.com

KONDITORI MEKKA

Kom ihåg att beställa inför
STUDENTEN
& mors dag!

Vi hjälper er med vårens och sommarens högtider.
Vi har tårtor, smörgåstårtor och festfat!

Kom ihåg att vara ute i god tid!

Välkommen till oss!
Fia med personal

Besök vår nya hemsida:
www.konditorimekka.se

FRUKOSTBUFFÉ
Serveras alla lördagar 08.00-12.00

Stallängsvägen 5 Tel. 0502-106 58 www.konditorimekka.se

Tävling

Leta upp vilka annonser eller reportage pusselbitarna är tagna ur, skriv företagets namn och skicka in svaren till oss så kan du bli lycklig vinnare av en pepparkvarn i ek från Sagaform.

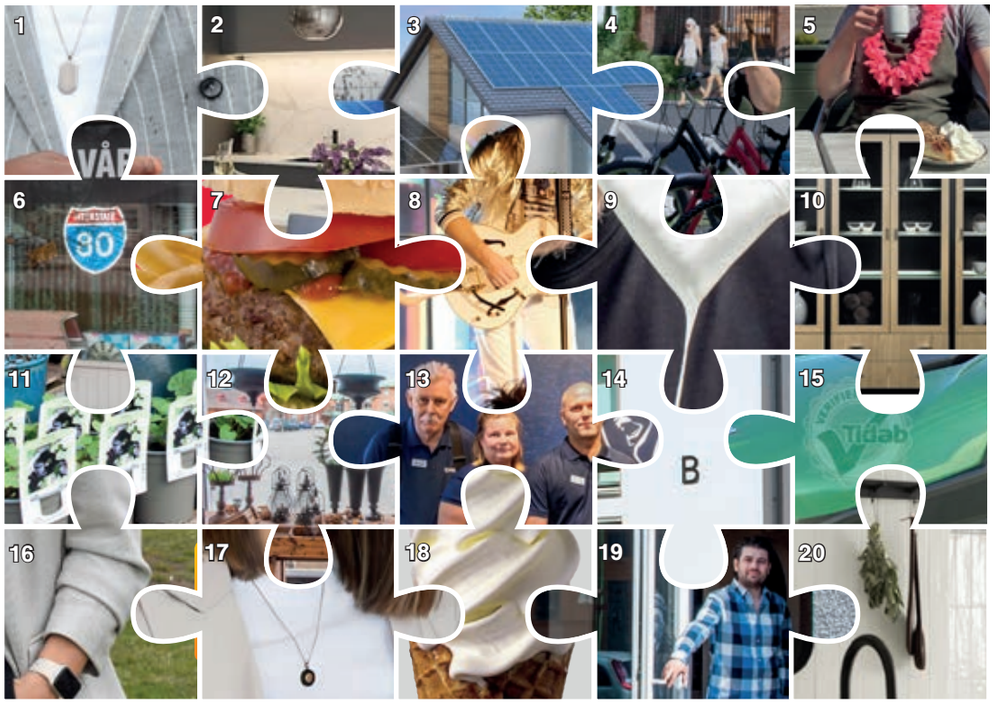

1. .....
2. .....
3. .....
4. .....
5. .....
6. .....
7. .....
8. .....
9. .....
10. .....
11. .....
12. .....
13. .....
14. .....
15. .....
16. .....
17. .....
18. .....
19. .....
20. .....

Klipp ur sidan och skicka till:
Tida Reklam, Ulvestorpsgatan 1B, 522 32 Tidaholm senast 19/8.
Eller mejla: info@tidareklam.com
Märk kuvertet "Företagspussel". Vinst hämtas av vinnaren.

Namn: _____

Mobil: _____

Adress: _____

_____

E-post: _____

Vi har nyrenoverade lägenheter. Ring och boka din visning!

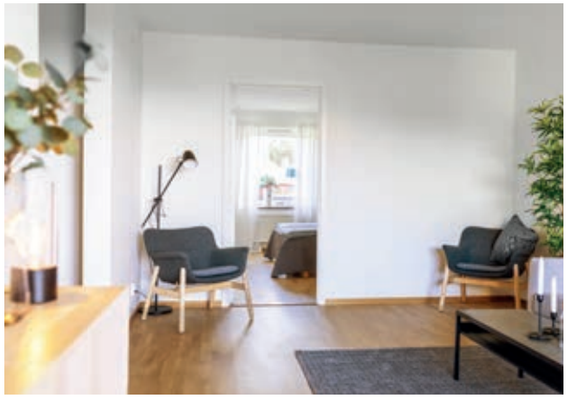

SBB
Samhällsbyggnadsbolaget

Västra Drottningvägen 11
Alfons Andersson
alfons.andersson@sbbnorden.se
Tel. 0200-22 72 00

sbb_i_norden_ab_skaraborg
www.sbbnorden.se

Bravida lås för alla fastigheter och byggnader.

Vi finns alltid nära dig.

Med ett komplett erbjudande kan vi hjälpa dig att projektera, installera och ge service inom:

- Mekaniska lås
- Elektriska lås
- Nyckelfria lås
- Cylindrar och nycklar
- Låssystem
- Passagesystem
- Nöd- och utrymningsprodukter
- Dörrautomatik
- Säkerhetsskåp/nyckelskåp

Trygg hemma?

Vi ser till att ditt hem är skyddat. Vår samlade kompetens gör att vi kan hantera alla olika typer och storlekar av låsanläggningar. Boka gratis säkerhetsbesiktning av din fastighet.

Nu är det dags att smörja låsen:
10% på LÅSSPRAY
Välkommen in till oss i butiken!

Gäller t.o.m. 30/6 2022.

10 års garanti*

ÄR DU VÅR NYA KOLLEGA?

Vi söker nu lås-, säkerhets- och brandtekniker samt automationsingenjör.
Mejla din ansökan till viktor.broberg@bravida.se eller kom in i butiken och säg hej!

Passa även på att BOKA GRATIS SÄKERHETSBESIKTNING av din fastighet.
Gäller både företagare och privatkunder.

Kontakt
Egnahemsvägen 41, Tidaholm
Tel. 0502-150 91
Henrik Gustafsson
www.bravida.se

Butikstider
Mån och ons 07.00-16.00
Lunchstängt 12.00-13.00

*Vi lämnar 10-års garanti på samtliga mekaniska låssystem som vi installerar när du tecknar serviceavtal under hela garantitiden.

bravida
FIRE & SECURITY

Smidigt, tryggt och lokalt!

Med över 60 års erfarenhet har vi skapat ett unikt koncept baserat på kunskap, service och lokal närvaro. Som en del av Elon kan vi dessutom erbjuda bra priser. Vår kompetens får ni på köpet.

VÄLKOMMEN TILL VÅRA BUTIKER
ÅSLE & STALLSIKEN SKÖVDE
ERFARENHET & TRYGGHET SEDAN 1953

ELON
BR GUSTAFSSONS

Åsle Pilagården
Tel. 0515-361 63 • www.brgustafssons.com
Mån, ons, fre 10.00-18.00 Tis, tor 10.00-19.30

ELON
THORSELLS

Norra Metallvägen 1A, Stallsiken
Tel. 0500-41 73 80 • www.thorssells.com
Mån-fre 10.00-18.00, lör 10.00-14.00

Nyfiken på oss?

Vi är Tidaholms Sparbank, som kund är du viktig för oss.

Vi erbjuder våra kunder ett modernt, personligt bankerbjudande med hög tillgänglighet och engagemang. När du ringer till oss är det i Tidaholm du hamnar, hos oss slipper du långa telefonköer och får snabb återkoppling.

Vill du veta mer kontakta oss gärna!

Michael Swärd
0502-185 07
michael.sward@
tidaholms-sparbank.se

Sara Anteryd
0502-185 17
sara.anteryd@
tidaholms-sparbank.se

ANHÖRIGSTÖD

Ann-Charlotte Lundgren
0502-60 64 21, tidaholm.se/anhorigstod

Britt Nilsson
0502- 60 64 30, tidaholm.se/anhorigstod

ARBETSKLÄDER

Tida Reklam
0502-106 00, tidareklam.com

ASFALT, ASFALTBELÄGGNINGAR

Asfalterarna
0708-36 65 44, asfalterarna.se

BANKER

Handelsbanken
0515-831 50, handelsbanken.se

Tidaholms Sparbank
0502-185 00, tidaholms-sparbank.se

BADRUM

Br. Johnssons Rör / Monterra
0502-123 10, monterra.se

VVS-doktorn
070-020 98 87, vvs-doktorn.se

BELYSNING

Möbelköp
0502-714 81, mobelkop.se

BILDELAR, RESERVDELAR

Tidaholms Bildelar
0502-147 75 Tidaholmsbildelar

BILFÖRSÄLJNING

LP-bilar (Återförsäljare KIA och Peugeot)
0515-155 40, lpbilar.se

Tidaholms Autocenter
0502-100 37, tidaholmsautocenter.se

BILGLAS

Hellmans Glasmästeri
0515-105 95, falkoping.glaskedjan.se

BILLACKERING

Bob's Custom Car & Paint
0730-86 85 81 Bobscustomcarandpaint

Falköpings Bilriktning
0515-100 40, lpbilar.se/bilriktning

BILPLÅTSLAGERI

EP Autobody
0738-15 03 99, epautobody.se

Falköpings Bilriktning
0515-100 40, lpbilar.se/bilriktning

BILREPARATIONER

Däckhotellet
070-544 04 37, dackhotellet.nu

Henkes Bilverkstad
0502-140 30, henkesbilverkstad.se

Skoglunds Bilservice
0515-135 55, lpbilar.se/verkstad

Tidaholms Autocenter
0502-100 37, tidaholmsautocenter.se

Tidaholmsbilar
0502-123 80, mekopartner.se

BILVÅRD

Bernies Däckservice
0502-107 68, berniesdack.com

BLOMMOR

Lidéns Blommor
0502-100 95, lidensblommor.se

BREDBAND

Tidaholms Energi
0502-77 45 00, tidaholmsenergi.se

CAFE, BAGERI

Jives Kök & Café
0502-120 12, jives.se

Konditori Mekka
0502-106 58, konditorimekka.se

CATERING

Ehns Kök & Catering
073-053 62 14 ehnskok

Jives Kök & Café
0502-120 12, jives.se

DÄCK

Bernies Däckservice
0502-107 68, berniesdack.com

Bernies Däckservice Hjo
070-497 57 72, berniesdack.com

Däckhotellet
070-544 04 37, dackhotellet.nu

Däckteam Hjo
0503-101 82, dackteam.se

Däckteam Tidaholm
0502-134 08, dackteam.se

Tidaholms Autocenter
0502-100 37, tidaholmsautocenter.se

Tidaholmsbilar
0502-123 80, mekopartner.se

ELEKTRISKA INSTALLATIONER

Labbås El
0708-66 02 33, labbasel.se

LR El
0722-29 46 83, lrel.se

ELFÖRSÄLJNING

Tidaholms Energi
0502-77 45 00, tidaholmsenergi.se

FASTIGHETSFÖRVALTNING

A&W Förvaltning
0502-78 41 84, 0739-40 03 34, awen.se

FASTIGHETSFÖRMEDLING

Länsförsäkringar Fastighetsförmedling
0502-300 69, lansfast.se

FRISÖR

Mr Barber
072-266 50 26 MR.Barber

FÄRG, FÄRGHANDLARE

Färgstark i Daretorp
0502-201 14

Toro Färg & Heminredning
0502-121 11 Toro-Färg-Heminredning

FÖNSTERPUTS

Nolo Städ
070-379 90 91

GARDINER

Tygposten
0500-47 12 10, tygposten.se

GLASMÄSTARE

Hellman Glasmästeri
0515-105 95, falkoping.glaskedjan.se

Tidaholms Glasmästeri
0761-30 34 99

GOLVBELÄGGNING, MATTOR

Blanks Mattor
070-621 15 35,
golvlaggaretidaholm.se

Ljungbergs
0707-87 31 14, ljungbergsgolv.se

GRÄSKLIPPARE/ROBOT

JK Service
0708-14 72 70

Robocare
0708-33 44 22, robocare.se

GYMNASIUM

Rudbecksgymnasiet
0502-60 61 48
rudbecksgymnasiet.se

HANDELSTRÄDGÅRD

Lidéns Blommor
0502-100 95, lidensblommor.se

HEMINREDNING

Decor Heminredning
070-758 72 53 decorheminredning

Möbelköp
0502-714 81, mobelkop.se

Toro Färg & Heminredning
0502-121 11 Toro-Färg-Heminredning

HEMSIDOR

Tida Reklam
0502-106 00, tidareklam.com

HÄLSOKOST

Oasen/Hälsokraft
0502-715 29, oasen-spa.se

KLOCKOR, URKMAKARE

Franséns Ur & Optik
0502-102 36, fransensoptik.se

KONFERENSER

Hellidens Slott & Vandrarhem
0502-178 00, helliden.se

KYRKOR

Svenska kyrkan
0502-197 70
svenskakyrkan.se/tidaholm

LEKLAND

Barnens Hus
0502-60 61 43, tidaholm.se

LIVSMEDEL

ICA Kvantum
0502-188 00,
ica.se/butiker/kvantum/tidaholm

LÄGENHETER

A&W Förvaltning
0502-78 41 84, 0739-40 03 34, awen.se

SBB
0502-141 79, sbbnorden.se

Tidaholms Bostads AB
0502-77 45 00, tbab.se

LÅS OCH SÄKERHET

Bravida
0502-150 91, bravida.se

MASSAGE

JC Hälsoconcept
073-990 88 19 jchalsoconcept

MASSAGE, HUDVÅRD

Oasen/Hälsokraft
0502-715 29, oasen-spa.se

MASSAGE, KIROPRAKTIK

HälsoCenter
0502-133 50, halsocentertidaholm.se

MATTOR

Möbelköp
0502-714 81, mobelkop.se

MOTORSÅGAR

JK Service
0708-14 72 70

MÅLARMÄSTARE

Josefssons Måleri
0761-30 34 99

MUSEUM

Tidaholms Museum
0502-60 61 95, tidaholm.se

MÖBLER

Möbelköp
0502-714 81, mobelkop.se

NÄRHÄLSAN TIDAHOLM

narhalsan.se/tidaholmvardcentral

Boka en tid att bli uppringd
Mån-fre 8.00-17.00, 0502-180 11

Barnhälsovård/BVC
0502-180 11, knappval 2

Psykisk hälsa
0502-180 11, knappval 1 och sedan knappval 8

Medicinsk fotvård
Mån-tis 11.15-11.45, 0502-180 17

Laboratorium
Drop in mån-tor 8-16, fre samt dag innan helgdag 8-12, 0502-18011

Dietist
0768-87 11 74

Närhälsan
Tidaholm Vårdcentral

OPTIKER, OPTISKA ARTIKLAR

Franséns Ur & Optik
0502-102 36, fransensoptik.se

PELLETS

Tidaholms Sotningsdistrikt
0502-107 00

PIZZERIOR

Ricardos Pizzeria
0502-65 08 90 Ricardos Pizzeria

PLÅTSLAGERI

Medins Ventilation
0515-77 70 90, medins.se

REDOVISNINGSKONSULTER

Ekonomikonsult
0515-124 66, ekonomi-konsult.nu

Qvicks Bokföringsbyrå
0502-712 29

Tidaholms Redovisningsbyrå
0502-101 80

REKLAMBYRÅ

Tida Reklam
0502-106 00, tidareklam.com

RESTAURANG

Ehns Kök & Catering
073-053 62 14 ehnskok

Hellidens Slott & Vandrarhem
0502-178 00, helliden.se

Jives Kök & Café
0502-120 12, jives.se

La Famiglia
0502-142 57, lafamigliarestaurang.com

Rossies Gatukök
0502-108 61 Rossies Gatukök

SKOG

Liareds Trävaror
0321-262 62, liaredstra.com

SKYLTAR

Tida Reklam
0502-106 00, tidareklam.com

SLÄPVAGNSSERVICE

Däckhotellet
070-544 04 37, dackhotellet.nu

SLÄPVAGNSUTHYRNING

Tidaholms Autocenter
0502-100 37, tidaholmsautocenter.se

SMYCKEN

Franséns Ur & Optik
0502-102 36, fransensoptik.se

SOLEL

Labbås El
0708-66 02 33, labbasel.se

SPORT OCH MODE

Sportringen
0502-712 00 sportringentidaholm

SPRUTMÅLERI

Starks Sprutmåleri
0502-201 14

STEN, STENMONTERING

Bowenius Stenmontering
0708-24 13 34

STÄDNING

Hemtrevligt
0730-41 99 02, info@hemtrevligt.nu, hemtrevligt.nu

Nolo Städ
070-379 90 91

STÄNGSEL

Sundells Stängselservice
0502-330 09, 070-982 33 10, sundellsstangsel.se

SÖKORDSOPTIMERING

Tida Reklam
0502-106 00, tidareklam.com

TAPETSERING

Josefssons Måleri
0761-30 34 99

TRAFIKSKOLA

TA Körkort
0702-59 30 09
takorkorttidaholm.se

TYG

Tygposten
0500-47 12 10, tygposten.se

TRYCKERI

Tida Reklam
0502-106 00, tidareklam.com

TRÄDFÄLLNING

Gotthards Skogs-Mark- & Vägtjänster
0702-77 01 09, gotthards.se

TURISTBYRÅ

Tidaholms Turistbyrå
0502-60 62 08, vastsverige.com/tidaholm/

TV, MOBIL-TEKNIK

Simons Radio & TV
0502-713 85 SimonsRadioTV

TRÄNINGSANLÄGGNINGAR

HälsoCenter
0502-133 50, halsocentertidaholm.se

UTHYRNING AV MASKINER

Ramirent
0515-315 50, ramirent.se

VANDRARHEM

Hellidens Slott & Vandrarhem
0502-178 00, helliden.se

VENTILATION

Medins Ventilation
0515-77 70 90, medins.se

VENTILATIONSRENSNING

Tidaholms Sotningsdistrikt
0502-107 00

VITVAROR

Br. Gustafssons vitvaror i Åsle
0515-361 63, brgustafssons.se

VUXENUTBILDNING

Hellidens Folkhögskola
0502-178 00, helliden.se

Kompetenscentrum
0502-60 61 73, tidaholm.se

VVS

Br Johnssons Rör / Monterra
0502-123 10, monterra.se

Holmlinds Rörledningsfirma
0706-48 84 80

VVS-doktorn
070-020 98 87, vvs-doktorn.se

VÄRMEPUMPAR

Br. Gustafsson i Åsle
0515-361 63, brgustafssons.se

Br. Johnssons Rör / Monterra
0502-123 10, monterra.se

Holmlinds Rörledningsfirma
0706-48 84 80

VVS-doktorn
070-020 98 87, vvs-doktorn.se

Vill du synas med ditt företag här?
Kontakta oss på tel. 0502-106 00

Färre personbilsregistreringar

Antalet personbilsregistreringar i april var oförändrat jämfört med samma månad förra året, hittills i år har det dock varit en nedgång med 19 procent.

– Under april i år registrerades 21 942 nya personbilar, vilket är en marginell ökning med 0,3 procent och 71 fler jämfört med i fjol. Det är första gången sedan juni 2021 som registreringarna inte minskar, men en bidragande förklaring är att marknaden bromsade in i april förra året efter mars månads rekordregistreringar inför Bonus-malus systemets förändringar den 1 april. Årets fyra första månader uppvisar en total minskning med nära 19 procent, jämfört med samma period förra året. Utbudsproblemen fortsätter att påverka marknaden, med en total efterfrågan i konsumentledet som fortfarande är större än utbudet av fordon. Den utdragna komponentbristen är ett eskalerande problem för fordonsindustrin till följd av kriget i Ukraina och Kinas lockdowns – som nu resulterar i ännu längre leveranstider och höjda kostnader, säger Sofia Linder, chefsekonom för Mobility Sweden, fd BIL Sweden.

Sofia Linder

Ukraina och covid-19

– Det fortsatt osäkra världsläget med Rysslands krig i Ukraina och nya nedstängningar i Kina har ytterligare förvärrat en redan skriande komponentbrist och problem med leveranser inom fordonsindustrin. Ett stort antal fabriker i Ryssland och Ukraina har stoppat produktionen samtidigt som den reducerats i övriga Europa eller pausas helt när vissa komponenter saknas.

Fortsättning på s. 84

Service och reparationer av bilar och husbilar
Plåt- och lackskadereparationer
Försäljning av begagnade bilar, bildelar och tillbehör

Öppettider: måndag-torsdag 07.15-17.30, fredag 07.15-13.00

Fredrikssons Bil & Motor
Södra Kungsv. 5, **Tidaholm**
Tel. 0502-716 00

Fredrikssons Bil & Motor
Norra Fågelås, Linderyd, **Hjo**
Tel. 0503-200 26

HB FREDRIKSSONS
BIL & MOTOR

Vi servar och reparerar alla märken

Hos oss hittar du begagnade bilar

KÖP din bil lokalt!

HYR ELLER KÖP
B-KORTLASTBIL FÖR HÄST!

TIDAHOLMS autocenter
BILFÖRSÄLJNING VERKSTAD RESERVDELAR

Vi har öppet hela sommaren!

Måndag-fredag 08.00-17.00
Lördag 10.00-13.00

www.tidaholmsautocenter.se

– Kombinationen av produktionsstörningar, höjda energipriser, höjda kostnader för insatsvaror och transporter, svag krona och den allmänna oron får konsekvenser på den svenska fordonsmarknaden. Positivt är emellertid att efterfrågan är fortsatt stark och orderböckerna välfyllda, men det redan pressade utbudet utgör en betydande flaskhals och ger långa leveranstider. Det medförde att vi i början av april försiktigt reviderade ned vår prognos för innevarande år till 310 000 nya personbilar och 40 000 lätta lastbilar. Osäkerheten är fortsatt hög och vi kommer löpande att se över prognosen, säger Sofia Linder.

48 procent laddbara

– Andelen laddbara bilar uppgick till cirka 48 procent i april, där elbilar stod för knappt 25 procent av de totala registreringarna. Elbilarna fortsätter uppvisa en god volym med 5421 registreringar. Jämfört med april förra året är ökningen med 11 procent blygsam i förhållande till de senaste månadernas höga ökningstal, vilket bland annat förklaras av att elbilarna i fjol fick en skjuts av bonushöjningen den 1 april. Under perioden januari-april uppgår andelen laddbara bilar till drygt 52 procent av årets registreringar, jämfört med 37 procent i fjol. De senaste månadernas kraftiga ökning av laddbara fordon har primärt skett hos privatkunder, mycket drivet av lanseringar av nya modeller i olika prissegment. De förändrade förmånsreglerna har medfört en dämpning av laddbara bilar hos företagskunderna, säger Sofia Linder.

– Höjda komponent- och fraktkostnader samt växelkurseffekter på våra fordon föranleder att regeringen bör justera det planerade bonustaket från 700 000 till 800 000 kronor, avslutar Sofia Linder.

Källa: mobilitysweden.se

Prognos nyregistreringar för 2022

- Prognosen för antalet nyregistreringar av personbilar för 2022 är 310 000.
- Prognosen för andelen laddbara bilar är 60 procent, varav elbilarnas andel är 34 procent och laddhybridernas 26 procent.
- Prognosen för antalet nyregistreringar av lätta lastbilar för 2022 är 40 000.
- Prognosen för andelen eldrivna lätta lastbilar är 17 procent.

Vad kostar det att ladda hemma?

Trenden är tydlig, elbilarna är här för att stanna. Men hur laddar man mest ekonomiskt?

Trots att tekniken är på frammarsch och volymtillverkare lanserar den ena elbilen efter den andra, så är inköpspriset av en elbil generellt sett högre än för en fossildriven bil. Trots kostnaden är den starka elbilstrenden tydlig. Det som gör att folk överväger elbilen är förutom fördelarna ur miljösynpunkt givetvis den uteblivna kostnaden för konventionellt drivmedel, som är betydligt dyrare än el från det fasta nätet.

Laddkostnaden

Vad påverkar laddkostnaden? Den billigaste formen av elbilsladdning är den som sker i hemmamiljö, vilket även är den vanligaste formen av elbilsladdning. Priset för publik laddning varierar kraftigt.

Fortsättning på s. 88

LP-Bilar i Falköping

LP-Bilar storsatsar. De utökar sin koncern, har ny VD och bedriver åter nybilsförsäljning av Peugeot.

LP-Bilar tog sin början 1965, när Sten Lantz och Ingvar Pettersson bestämde sig för att lämna sina tjänster som bilförsäljare hos Saab-ANA i Falköping och satsa på en egen verksamhet. Peugeot blev då nybilsmärket för LP-Bilar och redan efter några år var de i topp när det gällde marknadsandelar för nybilsförsäljningen.

LP-Bilar och Peugeot var synonymt med varandra ända fram till år 2007. Det var VD Anders Lantz som tog beslutet att följa med på KIA:s spännande etableringsresa i Sverige som en av de första återförsäljarna. Det har visat sig bli en riktig framgångssaga som tog sin början 2007 och som fortfarande pågår.

Idag finns LP-Bilar i moderna lokaler på Mossvägen 18 i Falköping. De är sedan januari 2020 moderbolag för Skoglunds Bilservice på samma adress. Januari 2021 kunde de med stor tillfredsställelse även välkomna Falköpings Bilriktning och Lackering – ytterligare ett anrikt företag knöts därmed till koncernen.

Bilservice K-E Skoglund

Bilservice K-E Skoglund är en auktoriserad verkstad för Kia och Peugeot. De är verksamma inom service, reparationer, AC, glas, däck och hjulinställningar.

Falköpings Bilriktning

Falköpings Bilriktning är verksamma inom plåt-, lack- och glasreparationer på motorfordon och har totalt åtta anställda. De finns i egna lokaler på Sätunagatan 6 i Falköping. De har de flesta försäkringsbolagen som kunder och hanterar skador på samtliga bilmärken.

LP-Bilars koncern

Dessa tre företag startade ungefär samtidigt och har under alla år varit mycket goda samarbetspartners. Så därför kändes det naturligt när dessa båda företag förvärvades och blev en del av LP-Bilars koncern. LP-Bilar är alltså ett familjeägt företag sedan 1965 och är så än idag. Numera drivs företaget av barn och barnbarn till Sten Lantz och Ingvar Pettersson tillsammans med familjen Carlsson.

LP-Bilar har från och med årsskiftet 2020 påbörjat en generationsväxling där två nya delägare, Christer Carlsson och Ludvig Pettersson, tar ledande positioner. Ludvig är barnbarn till Ingvar Pettersson, och arbetar idag som försäljningschef och säljare.

Företaget/koncernen leds av Niklas Pettersson, son till Ingvar Pettersson, som tillträdde som VD 2 maj 2022. Tidigare vd:n Anders Lantz jobbar vidare som säljare. Christer Carlsson är platschef för Falköpings Bilriktning och Lackering. Totalt arbetar 19 personer inom koncernen.

– Det innebär att vi har en effektiv och stark helhetslösning till våra kunder genom hela processen av bilägandet, säger Niklas Pettersson. Att kunna erbjuda försäljning av nya och begagnade bilar, försäkring, service och reparationer, skadeverkstad och lackering på ett och samma ställe – det är hög service! För oss är det viktigt att kunna erbjuda ett tryggt och bra bilägande åt våra kunder. Här finns allt på ett ställe! Vi ser fram emot att fortsätta utvecklas med vår samtid, tillsammans med alla våra härliga kunder och samarbetspartners!

Återförsäljare för Peugeot

Under många år var LP-bilar återförsäljare för Peugeot men sedan 2007 blev de istället återförsäljare för Kia. I slutet av förra året blev kontraktet som återförsäljare för Kia uppsagt vilket i praktiken betyder att LP-bilar får sälja nya Kia bilar fram till årsskiftet 2022-2023. Därefter kommer inte Kia försvinna helt och hållet från LP-bilar. De kommer fortsätta att serva Kia med bibehållna nybilsgarantier precis som tidigare, samt ha ett antal återkommande privatleasingbilar och mycket begagnade Kia till försäljning under många år framöver. LP-Bilar har idag över 16% av nybilsförsäljningen i distriktet Falköping, Hjo, Mullsjö, Tidaholm, vilket gör att de kommer hantera mycket begagande Kia även i framtiden. Från och med 2 maj är nu LP-Bilar återförsäljare för Peugeot igen.

– Det avslutades 2007 men efter 15 års uppehåll startas det nu igång igen. Vi ansvarar för samma distrikt som när det gäller Kia, berättar Anders Lantz.

Invigning

Den 7 maj hade LP-Bilar en Grand Re-Opening i sina lokaler på Mossvägen 18 med cirka 400 besökare. De informerade om de tre företagen i koncernen samt visade Peugeots nya bilmodeller. Det bjöds på livemusik av Johanna Beijbom samt lite gott att äta och dricka. Hela dagen var det fullt med folk i lokalen och det märktes att folk var nyfikna och intresserade.

– Peugeot har väldigt intressanta modeller, bland annat den nya modellen 308, säger Anders Lantz.

Peugeot har ett väldigt starkt bilprogram med 12 olika bilar med många laddhybrider och elbilar. LP-Bilar säljer även sedan tidigare Peugeots transportbilar. Beteendet hos bilköparna har ändrats litegrann under det senaste året. Idag är första frågan de ställer: "Vilken typ av bil ska jag köpa?" Därefter visas olika modeller och sedan vill de veta kostnaden.

– Bilbranschen har det tufft och lider fortfarande av sviterna av pandemin och nu även kriget i Ukraina som har lett till halvledarbrist och långa leveranstider. Det finns ett uppdämt behov och lösningen för många har varit att fortsätta i sin gamla bil lite längre än vad man hade tänkt. Detta leder ju även till mer arbete för service och reparationer men det har dämpat nybilsförsäljningen. Förhoppningsvis blir det nu successivt bättre framöver, berättar Anders.

LP-Bilar säljer väldigt mycket bilar. Nybilsförsäljningen är 16% i distriktet. Begagnade bilar av alla märken säljs och detta segment står för 70% av alla bilar som LP-Bilar säljer.

– Vi har väldigt många nöjda kunder som kommer tillbaka och köper både sin andra och tredje bil utav oss, avslutar Anders.

LP BILAR Est. 1965
Mossvägen 18, Falköping
Öppet: mån-fre 09-18, lör 10-13
Tel. 0515-155 40
SKOGLUNDS BILSERVICE
FALKÖPINGS BILRIKTNING & LACKERING

Laddning i anslutning till ett köpcenter eller dylikt är det inte sällan kostnadsfritt under en begränsad tid. Kostnaden för att ladda upp ett batteri styrs av två parametrar. Den ena parametern är storleken på batteriets totala kapacitet och den andra är kostnaden för kWh.
Nedan följer två kalkyler på exempel av en plug-in hybrid och en renodlad elbil.

Plug-inhybrid
10kW x spotpris 1,6 SEK
= 16 SEK fulladdning

Elbil
40 kW x spotpris 1,6 SEK
= 64 SEK fulladdning

En elbil (endast eldriven) som körs 1500 mil/år och laddas enbart hemma drar ungefär 2500 kWh/år och det motsvarar en kostnad på omkring 4750 kr/år, inkl el, elskatt, moms och elnätsavgift.
Den genomsnittliga bränslekostnaden för en bensin- eller dieselbil ligger i intervallet på omkring 7-10 kr/mil. Motsvarande körsträcka på 1500 mil/år skulle således motsvara en bränslekostnad på 10 500 kr, vilket är mer än en fördubbling mot elbilen.

Elavtalet gör skillnad
En rekommendation kan vara att se över sitt elavtal i samband med köp av elbil, då elavtalet är en högst bidragande faktor till den summerade laddkostnaden i slutet på året. För att hitta det bästa för just er bostad kan ni med fördel använda er av jämförelsesidor som *elskling.se* eller *elpriskollen.se*.

Effektivast med laddbox
För att undvika brandrisken och hålla en effektiv laddning är det bästa alternativet att införskaffa en laddbox och låta den installeras av en certifierad elektriker.

Källa: evify.se

Vi fixar allt från enklare småskador till helrenoveringar, avancerade plåtarbeten och fräna effektlacker på både bilar och hojar.

Von Essens väg 7, Tidaholm • Tel. 0730 868 581 • jonas.garhamn@ gmail.com

DÄCKHOTELLET

Tel 0502-404 37, 070-54 404 37

Continental
GOODYEAR
HANKOOK
TRACMAX
nokian TYRES
Laufenn
NEXEN
LINGLONG TIRE
MICHELIN

Dina sommardäck hittar du hos oss!
Ring för pris på dimensioner och märken

Ring 0502-404 37

Vi utför:

Bilservice och reparationer • Reparationer av besiktnings-tvåor.
Försäljning av däck och fälgar • Däckhotell
Service och reparationer på släp
Fyrhjulsmätning/hjulinställning på veteran- och vardagsbilen

Se mer på www.dackhotellet.nu

VI HAR DELARNA TILL DIN BIL!

Hos oss hittar ni reservdelar och tillbehör till personbilar och amerikanare!
Vi har även bilvårdsprodukter, verktyg, reservdelar och tillbehör till släpvagnar.

Kom in och prata med vår bilintresserade personal: Curt Staadig och Per-Anders Staberg (ägare).
Vi har stor kunskap och lång erfarenhet och brukar lösa det mesta inom bildelar!

Öppettider:
Mån-fre: 08:00-18:00
Lör-sön: stängt
Telefon: 0502-147 75
Västra Ringvägen 4, Tidaholm

BIL TIDAHOLMS DELAR

DAGS FÖR SOMMARDÄCK!

Vi fixar dina däck! **Däckhotell 600:-/säsong**

- Aukt. Saabverkstad / Meko Partner
- Vi lagar ALLA märken
- Vi byter bilglas
- Däck / däckhotell
- Släpvagnsreparationer
- Strålkastarpolering

VI REPARERAR OCH SERVAR ALLA BILAR.

Nu har vi installerat en ny port för att ta emot större transportbilar och husbilar.

AUKTORISERAD SAABVERKSTAD

BILVERKSTAD MekoPartner

TIDAHOLMSBILAR
ROBIN SVENSSON AB

TIDAHOLMSBILAR

Skolgatan 26, 522 31 Tidaholm Tel. 0502-123 80
robin.svensson@tidaholmsbilar.se
Öppet vardagar 7-17

Lucid

Tio elbilar 2022

Elbilar är framtiden och varje år har vi sett biltillverkare lägga till fler elbilar i sitt sortiment.

Alla satsar på elektriska fordon, från väletablerade befintliga tillverkare till nya namn som Byton, Lordstown, Lucid och Rivian. Vi har sammanställt en lista över några intressanta elbilar som inte är tillgängliga än men som inom kort kommer att finnas på marknaden.

Audi A6 e-tron

Audi A6 e-tron är bara en konceptbil för tillfället, men Audi säger att produktionsbilen kommer att vara väldigt lik rent utseendemässigt. Bilen är baserad på den skalbara Premium Platform Electric-arkitekturen och kommer att säljas vid sidan av den fossildrivna A6.

Volvo C40 Recharge

Volvo säljer redan en XC40 Recharge med 402 hästkrafter. C40 Recharge är i huvudsak sportback-versionen av det fordonet, och till skillnad från XC40 erbjuds den bara i elektrisk version. C40 delar samma drivlina som XC40 Recharge, med två elmotorer och ett batteripack på 75,0 kWh. Det är också samma drivlina som Polestar 2 använder.

Toyota bZ4X Concept

Toyota lovade en uppsjö av nya elfordon någon gång före 2025, varav sju kommer att använda bZ-modellnamnet. BZ4X låter lika sexigt som ett Wi-Fi-lösenord, men det är en smygtitt på hur Toyotas elektriska framtid kommer att se ut. Den påminner ganska mycket om RAV4 EV, men Toyota har inte släppt någon information om räckvidd eller laddningshastighet.

Hyundai Ioniq 5

Hyundai kommer att lansera ett nytt helelektriskt varumärke vid namn Ioniq, som kickstartar sin resa med den redan hajpade crossovern Ioniq 5. Den kommer att köra på den nya E-GMP-plattformen från Hyundai och Kia, och företaget har som mål att producera 23 olika batterielektriska fordon globalt fram till 2025.

Lucid Air

Startupföretaget från Kalifornien är i full färd med att bygga sin elektriska fyradörrars Tesla-utmanare. Lucid utlovar 653 kilometers räckvidd, 480 hästkrafter och ett pris på 675 000 svenska kronor för den lyxiga bilen.

Volkswagen ID.8

Ingen riktig tidslinje för Volkswagen ID.8 har avslöjats ännu, men VW-chefen Herbert Diess bekräftade att varumärket planerar att introducera en helt elektrisk SUV som är större än den redan tillgängliga ID.4. Den kommer vara ungefär lika stor som Atlas och erbjuda mer räckvidd än ID.4.

Fortsättning på s. 94

Audi

Volvo

Toyota

Hyundai

Volkswagen

VI LAGAR OCH BYTER ALLA TYPER AV BILRUTOR
OCH SAMARBETAR MED ALLA FÖRSÄKRINGSBOLAG

PROFFS PÅ BILGLAS!

En sliten vindruta, stenskott och sprickor kan vara en trafikfara.
Vi är utbildade och auktoriserade bilglasmästare med högsta kompetens för byten och reparationer av bilglas.
Vi lagar och byter bilrutor på alla bilmodeller!

När Du byter vindrutan hos oss i Glaskedjan så ingår vår Olycksfågelgaranti som berättigar dig till GRATIS lagning av stenskott inom ett år!

GRATIS LÅNEBIL
VID BYTE AV VINDRUTA

OLYCKSFÅGELGARANTI
www.glaskedjan.se

VI SAMARBETAR MED ALLA FÖRSÄKRINGSBOLAG!
Vi sköter kontakten med ditt försäkringsbolag och hjälper dig med skadeanmälan. Du betalar den självrisk som gäller enligt den försäkring som du har tecknat.
BOKA på telefon 0515-105 95

KALIBRERING – FÖR DIN SÄKERHET

I dagens bilar är vindrutan en central och bärande del av konstruktionen och ofta utrustad med kameror och sensorer som har viktiga säkerhetsfunktioner. När du byter vindruta behöver du därför inte bara få ett nytt glas – Du behöver få rätt vindruta, rätt monterad och säkert kalibrerad.

Vi har specialutbildad personal med tillgång till moderna kalibreringsverktyg som ser till att kalibreringen sker på rätt sätt för just din bil.

Hellmans Glas
GLAS kedjan

Läs in QR-koden för att boka tid!

Hellmans Glas AB
Trädgårdsgatan 34–36, Falköping
0515-105 95 falkoping@glaskedjan.se
Måndag–torsdag: 6–17 Fredag: 6–15
www.hellmansglas.se

Mercedes-Benz EQA

Mercedes-Benz nya EV-sortiment kommer att kallas EQ-familjen. Mercedes-Benz EQA, företagets minsta elektriska kompakta SUV, presenterades tidigare i år. Den europeiska versionen av EQA har 187 hästkrafter och ingångspriset ligger på en halv miljon svenska kronor.

Polestar 3

Polestar kallar nästa bil i sin serie Polestar 3. Företaget har beskrivit den som en elektrisk SUV med aerodynamisk prestanda, vilket låter som att den till utseendet skulle kunna påminna om BMW X4 eller Mercedes-Benz GLC Coupe. Polestar 3-produktionen drar igång någon gång under 2022 vid Volvos fabrik i South Carolina.

BMW i4

BMW:s första "i"-bilar, i3 och i8, förlitade sig på en futuristisk design. Nästa modell i det elektriska segmentet har en mer konventionell look som snarare påminner om en Gran Coupe fyrdörrars halvkombi. I4 kommer med bakhjulsdrift som standard, med en elmotor på 335 hästkrafter och ett batteripaket på 81,5 kWh.

Mazda MX-30

Mazdas första helt elektriska fordon, MX-30, är en spännande liten crossover som påminner om sportbilen RX-8. Bilen är bekräftad för den amerikanska marknaden och kommer någon gång i slutet av 2021 eller början av 2022. De första specifikationerna visar ett litet batteripaket på 35,5 kWh. *Källa: evify.se*

- Däckservice (däckförsäljning, däckbyte och däckhotell)
- Mobil däckservice för tunga fordon
- Bilservice
- Reparationer
- Bilvård som tvätt och städ
- Maskinpolering och lackskydd

Däckhotell 600:-/säsong eller 1200:-/helår
Vill du bara ha hjälp med däckbyte så fixar vi det – du väljer!

Hjulinställning från 995:-
Om däcken har slitits ojämnt kan det vara bra att göra en hjulinställning. Vi har en hjulinställningsmaskin som fixar detta.

Beinies Däckservice

Västra Ringvägen 8, Tidaholm
Mån-tor 07.00-16.30, fre 07.00-16.00
Tel. 0502-107 68

Filvägen 4, 544 50 Hjo
Mån & ons 09.00-16.00
Tis, tor-fre 07.00-16.00
Mobil 070-497 57 72

SUPER DÆK

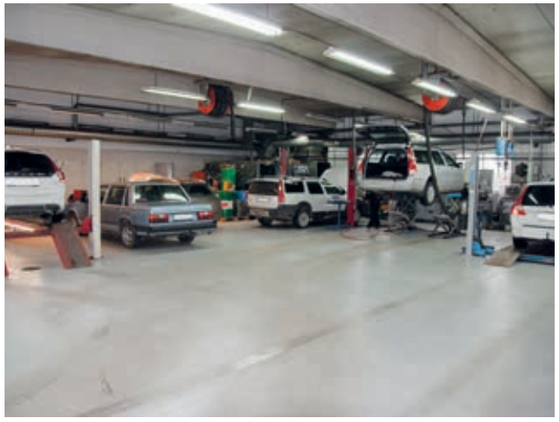

Verkstad • Volvo Originaldelar • Bildelar • Bilvård

Vi hjälper dig även med däckbyte och däckköp!

Henke´s BILVERKSTAD
Volvo – Renault

VOLVO ASSISTANS
När du gör Volvo Originalservice fortsätter din Volvo Assistans att gälla ett år utan extra kostnad, till dess att din bil är tio år. Volvo Assistans ger hjälp vid stopp dygnet runt i västeuropeiska länder.

Tel. 0502-140 30 • Mån-Fre: 07.00-17.00 • Lunch: 12.30-13.00 • Ramstorpsv. 6

VI BRYTER FÄRGEN TILL ÖNSKAD KULÖR I TIBRO FALKÖPING SKÖVDE TIDAHOLM MARIESTAD

Nordsjö

www
beställ online på borgunda.se

Köp nu. Betala senare med Klarna.

Måla huset med Excellent Exterior täckfärg från Nordsjö

Art.nr: 007831382 - 10L - Skyddar upp till 14 år

Nordsjö Tinova Excellent Exterior är en täckande akrylat/alkyd färg som framhäver ytans trästruktur.

Om färgen appliceras och under hålls enligt anvisningar för nytt/ obehandlat trä kan Tinova Excellent Exterior skydda mot väder och vind i upp till 14 år.

Tinova Excellent Exterior kan med fördel användas på industriellt grundmålade och mellanstrukna utvändiga panelbrädor behandlade enligt CMP regelverk. Ev. brytkostnad tillkommer.

UPP TILL 14 ÅRS HÅLLBARHET

1 479 kr inkl.moms

1183 kr ex.moms

BORGUNDA BYGGHANDEL