TIDAHOLMS-guiden

31 år

HJO-special

Nr 2 2024. Årgång 31.

FOTOTÄVLING KNEP & KNÅP FAVORITRECEPT TEMA: BIL & MOTOR

Vi har

ÖPPET HELA SOMMAREN!

25%

rabatt på all utomhusfärg i 10-litersburkar från Caparol

Gäller t.o.m 31/8

CAPAROL ORIGINAL TEKNOLOGI SJÄLV RENGÖRANDE

CAPAROL TWICE TEKNOLOGI MAX 2 MAX

CAPAROL NON-BLEACH TEKNOLOGI LONG LIFE

TORO

Färg & Heminredning

Skogsholmsvägen 3, Tidaholm

0502-121 11 • Vardag: 9-18 • Lör: 10-13

LEDAREN

Extra stor utdelning

Tidaholms-Guiden är inne på 31:a året och ges ut fem gånger om året. Tidningen delas ut till alla privatpersoner och företag i Tidaholms kommun, ca. 6600 tidningar. Just detta nummer är lite speciellt för det delas även ut till alla privatpersoner och företag i Hjo kommun så denna gång är upplagan ca. 12 000 exemplar. Det är nu 12:e året som vi delar ut tidningen även där. Vi tidaholmare brukar åka till Hjo och framförallt sommartid då det lockar lite mer och många från Hjo åker till Tidaholm och torghandlar och uträttar sina ärenden här. Så det är en win-win-affär!

Mycket att fira!

I förra numret firade vi en 40-åring (Look) och i detta nummer kan ni läsa ett reportage om 50-åringen Ljungbergs och 70-åringen Tidaholms Rotaryklubb! Dessutom bjuder vi på ett reportage om ett företag som firar 100 år och det är Marbodal. I samband med 100-årsfirandet så öppnade Marbodal Museum på andra våningen på Marbodal Center.

I detta nummer hittar ni ännu fler reportage från bl.a. Kaggestorp Blåbärsodling i Fröjered, Hellidens Slott, Däckhotellet i Suntak, Franséns Ur & Optik, Gulddeal och Svensk Fastighetsförmedling m.m. Dessutom är det snart EU-val. Den 9/6 ska vi gå och rösta och flera politiska partier är med och annonserar i detta nummer. Erbjudanden och kuponger hittar ni som vanligt i tidningen.

Vi vill samtidigt passa på att önska alla våra läsare och annonsörer en trevlig sommar!

Mycket nöje!
Fredrik Nossler

INNEHÅLL

8 Familjesidan
Kommunens nyfödda tillkännages på våra familjesidor. Här ser du också alla nystartade företag.

14 Fråga experten
Katarina Lennartsson svarar på våra frågor angående vår privatekonomi.

42 Knep & knåp
Varva ned med lite pyssel. Barnsida, korsord och sudoku hittar du på sidorna 42-43.

48 Profilen
Vi har ställt 25 snabba frågor till Rebecca Ingwall på Handelsbanken. Vad är hennes stora intresse?

56 Krönikan
I detta nummers krönika skriver Ingela Backman, oppositionsråd i Tidaholm, om Tidaholmsandan.

68 Favoritreceptet
Ännu en gång ger Fanny Hammar ut sina mumsiga och spännande recept till oss att testa.

74 Fototävlingen
Kika in vår fototävling. Temat för denna gång var "vår"! Tycker du rätt bild vann?

90 Tema: Bil och motor
Årets andra upplaga fokuserar på det stora intresset över bilar och motorer som råder i vår stad.

94 Månadens företag
Nästa företag i denna reportageserie är Däckhotellet i Suntak där vi fördjupar oss i deras verksamhet.

Är du intresserad av att annonsera eller få mer information? Ring 0502-106 00.

TIDAHOLMS-guiden
Utges av: Tida Reklam, Ulvestorpsg. 1B, 522 32 Tidaholm.
Tel. 0502-106 00. Ansvarig utgivare: Fredrik Nossler

Summer Vibes
– KLÄDER FÖR ALLA TILLFÄLLEN

Kjol 429:-
Top 229:-

Jeanskjol 499:-
Top 379:-
Sneakers 599:-

Skjorta 499:-
Shorts 499:-
Sneakers 599:-

sport ringen Tidaholm

Stort sortiment av BADKLÄDER från:
damella OF SWEDEN

Öppet: mån-fre 10-18, lör 10-13 Norra Kungsvägen 3, Tidaholm Tel. 0502-712 00

ANSLAGSTAVLAN

31/5-1/6	Tidaholms bluesfestival
31/5	Grillbuffé, VinContoret
31/5	Tidaholms Rotaryklubb firar 70 år, Hellidens slott
1/6	Veteranfordonsdag i Suntak
1/6	Barnens Hus-blues
2/6	Säsongspremiär Yans gård
6-30/6	Utställning Tidaholms konsthall
5/6	We love the 90's, Grebbans
6/6	Flaggracet i folkrace, Tidaholms Motorstadion Kleva
9/6	Val till EU-parlamentet
10/6-31/7	Utställning i Tidaholms stadsbibliotek
27/6	Musik i Bruksvilleparken
27-29/6	Magi på Hellidens slott
28/6	Wild West-fest, Grebbans
29/6	Ungdoms-SM Motocross, Tidaholms Motorstadion Kleva
29/6	Räkafton, VinContoret
4/7	Musik i Bruksvilleparken
6/7-11/8	Utställning Tidaholms konsthall
13/7	Räkafton, VinContoret
1/8-30/9	Konstutställning Tidaholms konsthall
8/8	Musik i Bruksvilleparken
10/8	Kräftival i Tidaholm, stadsfest
10/8	Marbodal firar 100 år, bjuder på tårta utanför Marbodal Center

www.tidaholm.se

Med reservation för ev. ändringar. Vi förbehåller oss rätten att välja ut de arrangemang vi anser ha störst allmänintresse. / Tida Reklam

RÖSTA I EU-VALET 9 JUNI

Många av EU-besluten påverkar oss, både nationellt och lokalt. KD:s toppkandidater är Alice Teodorescu Måwe och Ella Kardemark men du kan även kryssa lokala kandidater som Maria Maric, Tibro, eller Conny Brännberg, Skövde.

En del av våra valfrågor:

- Gränser och frihet. Säkra Europas trygghet, fred och oberoende.
- Mer Sverige i EU än EU i Sverige. Ett smalt men starkt EU.
- EU ska ägna sig åt frihandel med likasinnade länder, miljösamarbeten och global utveckling.
- EU ska inte ägna sig åt detaljstyrning, till exempel riseldning eller höjning av åldergräns för EPA-traktor som KD röstade nej till.
- Ny gemensam reformerad asyl- och migrationspolitik.
- Djupare samarbete kring brottslighet, försvar och säkerhetspolitik.
- Bättre samarbete med våra skogs- och jordbrukare.

JÖRGEN JOSEFSSON
Ordförande KD Tidaholm

Höstens nyheter:

- Kostkurser
- Klimakteriekurser

Vi har Tidaholms bredaste utbud av:

- Gym/Gruppträning
- Personlig träning/kostrådgivning
- Teamträning
- Biocircuit, digital cirkelträning
- Yoga
- Seniorträning
- Mamma/babyträning
- Virtuellträning
- Hemmaträning
- Foodboxgrupper
- Klassisk massage
- Hydrojetmassage

SOMMARKAMPANJ:

Bli medlem hos oss så bjuder vi på TVÅ MÅNADERS FRI TRÄNING!

Gäller med urklippt kupong vid tecknande av medlemskap t.o.m. 2024-07-31.

Hälso Center
Din friskvårdsanläggning

Öppet alla dagar 04.30-23.00

Ulvestorpsgatan 3e,Tidaholm
Tel. 0502-133 50
halsocentertidaholm.se

halsocenter.tidaholm
halsocenter_tidaholm

Turbinen
TIDAHOLM

MAT • FIKA • TÅRTOR • BRÖD • SMÖRGÅSTÅRTOR • GRUPPBOKNINGAR • FEST

Turbinen och Kaffestugan öppet varje dag hela sommaren!

Kvällsöppet / After work

Alla fredagar och lördagar under hela sommaren.

Vi serverar mat, dryck samt takeaway.

Välkomna till Turbinen, vårt stenugnsbageri, kafé och restaurang på Turbinhusön i Tidaholm. Vi bakar och lagar allt från grunden i vårt bageri och kök. Vi har fullständiga rättigheter. Vårt glasskafé Kaffestugan erbjuder över 30 olika smaker kulglass, mjukglass, glassmenyer, hembakta rån och våfflor.

Öppettider 1/6-18/8: måndag-torsdag 11.00-18.00, fredag och lördag 11.00-22.00, söndag 11.00-18.00

TURBINEN TIDAHOLM • Museigatan 3 • Tel. 0502-130 80 • info@turbinentidaholm.se • www.turbinentidaholm.se

SIA GLASS
När livet leker

Kaffestugan

Öppet alla dagar 11.00-18.00

SIA GLASS
När livet leker

Milkshake 85 kr
Finns i smakerna: Choklad, Jordgubb och KolaHavssalt

Sommardröm 79 kr
Blåbär-, Vanilj & HallonLyx och SmultronJordgubbglass, mjukglass och vit choklad

Barnens favoriter!

Godisglassen 69 kr
Valfri glasskula, mjukglass, strössel och godisband

FizzyPop 75 kr
FizzyDizzy- och Smultron-Jordgubbsglass, mjukglass, godis, strössel och topping

Turbinen-våfflan 89 kr
2 valfria glasskulor, mjukglass, valfri topping eller strössel och hembakad småkaka

Heja Sverige 89 kr
Lemoncurd- och VitChoklad SaltCitron-glass, mjukglass och strössel

Hälta hälta 75 kr
Valfri glasskula, mjukglass, strössel och topping

Marängsviss 85 kr
Mjukglass, färska jordgubbar, Turbinens maränger och vit chokladtopping

Banoffee 75 kr
KolaHavssalt- och Vaniljglass, Turbinens kolasnitt, kolasås och banan

Rocky Road 85 kr
Choklad- och Vaniljglass, Turbinens rocky road fudge, kolasås, salta jordnötter och minimarshmallows

Lakritsdröm 89 kr
HallonSaltlakrits- och Vaniljglass, mjukglass, saltlakritsströssel, lakrits-topping och godis

Popcorn-glassen 89 kr
Popcorn BryntSmör-, VitChoklad SaltCitron- och Chokladglass, kolatopping och hembakat rån med popcorn

Sparkling Sorbet 75 kr
Sorbetdrink (alkoholfri)
Finns i smakerna: Citron, Hallon och Fläder/Jordgubb
VEGAN

Jordgubbsdröm 89 kr
Jordgubb- och Vaniljglass, mjukglass, färska jordgubbar, jordgubbssås och Turbinens Blondie

Banana Split 89 kr
En riktig klassiker! Glass, banan, grädde, chokladsås och nötkrokant

Chokladdröm 89 kr
Choklad- och Pecannötglass, mjukglass, Turbinens Brownie, strössel och topping

Caramell latte 79 kr
Caffe Latte med Caramell latte glass och kolasås

Hembakade våfflor

Lyxig Langosvåffla 149 kr
Våffla med räkor, creme fraiche, rödlök, rom och dill

Klassisk våffla 85 kr
Vår klassiska våffla med hemkokt sylt och vaniljglass eller mjukglass

Nutellavåffla 119 kr
Vår smarriga nutellavåffla med choklad-glass, banan, vår egna nutella och chokladsås

Godisvåffla 119 kr
Våffla med vaniljglass, chokladsås, smarties, riven vit choklad, marshmallows, geléhallon och strössel

Familjesidan

Medverkan är gratis!
Mejla en bild och bildtext till oss senast 16/8 för att komma med i nästa nummer
familjesidan@tidareklam.com

Nyfödda

Klara
Den 11 januari föddes Klara, dotter till Kristin Jakobsson och Anders Andersson. Hemma väntade en stolt storasyster Vera.

Hedvig
Therése Johansson och Arvid Rögde, Tidaholm, fick den 22 januari en dotter, Hedvig. Vikt 3120 g och längd 48 cm. Hemma väntade storasyskonen Theodor och Allis.

Maja Ines
Ewelina och Rafal Jozefczak, Tidaholm, fick den 29 januari en flicka, Maja. Vikt 3260 g och längd 49 cm.

Eda-Lee
19 januari föddes Eda-Lee, Tidaholm, dotter till Amanda Johansson och Stefan Karlsson. Vikt 3710 g och längd 51 cm. Hemma väntade syskonen Elise och Eje.

Esther Jadwiga Sally
Den 28 januari fick Elin och Greg Skotak, Skövde, en flicka, Esther. Vikt 3275 g och 52 cm.
”Tänk att vår Isidor har blivit storebror!”

Nya Företag

Stahre Industriservice AB	5/3
Ricardos Pizzeria Handelsbolag	26/3
Heart Led Healing & Human Design	4/4
MDG Ventures AB	17/4

Fira en jubilar eller nyfödd?

Medverkan är gratis. Skicka bild och text senast 16/8 till familjesidan@tidareklam.com eller skanna gärna koden till vänster.

Levererans av trädgårdsprodukter i storsäck i hela Skaraborg

Nywertz
Transport & Entreprenad

Vi har produkterna för din trädgård – stora som små projekt

NYHET! Nu tillsätter vi biokol i våra jordprodukter!

- Plantjord
- Gräsmattejord
- Grönsaksjord
- Toppdressjord
- Kogödsel
- Torv
- Kompostjord
- Biokol
- Makadam
- Gårdsgrus
- Väggrus
- Bärlager m.m.

Beställ på www.nteab.se eller ring 070-850 33 25, 0503-128 20

Kaggestorps gård

Kaggestorps gård är ett fint besöksmål mitt emellan Tidaholm och Hjo. De erbjuder självplock av blåbär och hallon under odlingssäsongen.

Kaggestorps gård strax utanför Fröjered ägs av Marcus Garnhed och Judit Ballester.

– Det är vårt andra år här och vi älskar det, men själva gården har erbjudit självplock sedan 1997, säger Marcus.

Kaggestorps gård erbjuder självplock av jätteblåbär samt hallon under säsong samt egenodlade grönsaker. De har över 4500 buskar och totalt sex olika sorters amerikanska jätteblåbär. Vissa är syrligare, andra är sötare. I början av november 2023 planterades 4000 hallonplantor, 2000 är av sommarsorten Glen Ample och 2000 av höstsorten Polka. De har även 30 hönor och erbjuder ägg året runt. De har även produkter från andra lokala producenter i sin butik som är öppen under plocksäsongen.

– Vi odlar lite grönsaker åt oss själva. Ibland har vi överskott och säljer detta i gårdsbutiken. Grönsaker plockade samma morgon kan inte vara fräschare och hälsosammare. Vi har också honung från bikupor som står här hos oss men sköts av en annan bonde, säger Judit.

I butiken säljs kaffe, te, läsk, fika och glass. Det är fint att sitta vid den vackra dammen på gården, både om du köper fika eller tar med egen matsäck. Det finns träbord och bänkar eller filtar om du föredrar att sitta i gräset. Det finns också ett grillbord om du vill laga något eget på elden.

– Vi försöker alltid att förbättra vår service och välkomna alla. I sommar kommer det att finnas en lekplats för de yngsta och andra spännande överaskningar, avslutar Marcus och Judit.

Säsongspremiär!

Trädgården och butiken/loppisen öppnar i början på juli. Självplock av blåbär startar i slutet av juli. Datumen kommer att annonseras på sociala medier.

Ställplats intill dammen

Det finns ett stort gräsområde precis vid dammen och blåbärsfälten. Det är en trevlig och lugn plats att parkera din husvagn, husbil eller för att tälta. Det finns en toalett och möjlighet att fylla din tank med vatten. Perfekt om du gör en roadtrip och vill tillbringa natten på Kaggestorp och plocka blåbär nästa morgon!

Gratis kaffe och te för alla som köper fika!

Följ Kaggestorps gård på sociala medier för nyheter, uppdateringar och öppettider:

kaggestorps_gard

Kaggestorps Gård / Blåbärsgården

Stuga att hyra

En mysig stuga med terass som ligger i utkanten av gårdscentrat. Ett perfekt ställe att koppla av en helg eller på väg förbi.

Det är en mycket charmig enrumsstuga. Det finns ett fullt utrustat kompakt kök med ett litet kylskåp, mikrovågsugn och spis. Stugan har även en fullt utrustad nyrenoverad toalett med dusch. Tillgång till wifi.

Terrassen som vetter ut mot mark och skog är höjdpunkten i denna lilla stuga. Stugan är idealiskt för en romantisk helg eller för att koppla bort från vardagen.

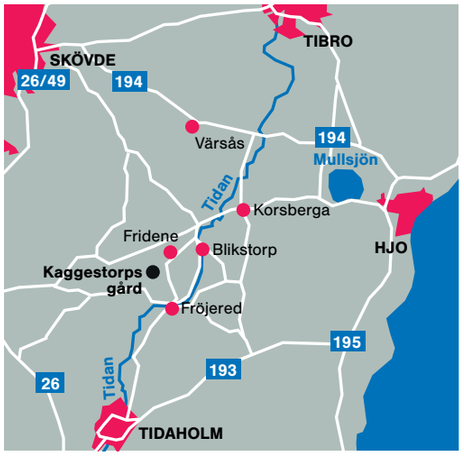

Kaggestorps gård ligger strax utanför Fröjered – 10 minuter från Tidaholm samt 30 minuter från Skövde och Hjo.

Kaggestorps Gård
EST 1907

Marcus Garnhed & Judit Ballester
070-543 29 20
kaggestorpsgard@gmail.com
www.kaggestorpsgard.se

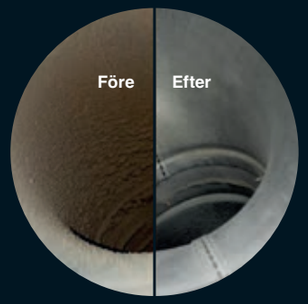

Dags att boka rengöring av ventilationssystemet

Vi utför:

Förutom sotningar och besiktningar
även ventilationsrensning av frånluft från
er köksfläkt, takfläkt och värmeväxlare.
Allt till ett rimligt pris och med ROT-avdrag.

Vi säljer också pellets från:

SCANDBIO

TIDAHOLMS SOTNINGSDISTRIKT AB

Medlem av Sveriges
Skorstensfejares Riksförbund

För pris ring:
0502-107 00
0708-85 91 91

Vin
CONTORET

Sommaren på VinContoret!

Sommarkänsla på VinContoret – grillbuffe direkt från grillen!

Datum: 24/5, 31/5, 14/6, 15/6, 28/6, 5/7, 12/7, 3/8, 10/8, 17/8, 24/8

Inget slår en rejäl grillbuffé! Du serveras nygrillat kött och fisk (även vegetariskt kan ordnas) av god kvalitet. Från vårt bufféebord tar ni för er av sallader, potatis, såser, bröd och annat gott. Självklart får ni ta om av allt tills ni känner er helt mätta och belåtna! Glöm bara inte att lämna lite plats åt minidesserten!

Pris 545 kronor per person inklusive en öl eller ett glas vin till maten (barn 0-4 år äter gratis och 5-12 år betalar halva priset, inklusive läsk). Boka via vår hemsida **www.vincontoret.se/tidaholm** eller telefon 0502-25 00 00. Varmt välkomna!

Räkafton à la VinContoret

Datum: 29/6, 6/7, 13/7, 3/8, 9/8

En läcker buffé med räkor, moules frites (musslor med pommes), bläckfiskringar samt tillbehör såsom pajer, ost, frukt, kex, bröd, smör och såser. Ta om av allt tills ni känner er helt nöjda! En minidessert serveras i slutet av måltiden.

Pris 545 kronor per person inklusive en öl eller ett glas vin till maten (barn 0-4 år äter gratis och 5-12 år betalar halva priset, inklusive läsk). Boka via vår hemsida **www.vincontoret.se/tidaholm** eller telefon 0502-25 00 00. Varmt välkomnal

VinContoret Tidaholm Vulcanön 522 34 Tidaholm 0502-25 00 00 **www.vincontoret.se/tidaholm**

---

eddies.pizzeria

Eddies Pizzeria

Vid köp av familje-pizza bjuder vi på **STOR DRICKA!**

PIZZA • KEBAB • SALLAD

0502 - 146 46

Måndag-fredag 11.00-22.00 • Lördag-söndag 12.00-22.00
(Sommartid öppet alla dagar till 22.00)

NYHET! Nu har vi även laktosfri kebabsås samt nöt- och kycklingkebab!

NYHET! Nu har vi även gluten kyckling-/kebabrulle.

Betala med kort eller swish

Beställ minst 10 pizzor så bjuder vi på stor dricka och kan även fixa utkörning!

Succén fortsätter med Tidaholms största familjepizzor!

DAGENS LUNCH 115:-
Måndag-fredag 11.00-14.00
Pizza, kebab, sallad • Inkl. sallad, dricka och kaffe

MÅNADENS PIZZA 120:-
Inkl. sallad och 33 cl dricka

VALFRI PIZZA 10:- RABATT
Endast avhämtning. Gäller t.o.m. 30/6.

FAMILJEPIZZA 25:- RABATT
Endast avhämtning. Gäller t.o.m. 30/6.

VALFRI PIZZA 10:- RABATT
Endast avhämtning. Gäller t.o.m. 30/6.

FAMILJEPIZZA 25:- RABATT
Endast avhämtning. Gäller t.o.m. 30/6.

VALFRI PIZZA 10:- RABATT
Endast avhämtning. Gäller t.o.m. 30/6.

FAMILJEPIZZA 25:- RABATT
Endast avhämtning. Gäller t.o.m. 30/6.

VATTENFLASKA
till alla som beställer pizza
Med reservation för att de tar slut

Sommarerbjudande:
Under sommaren bjuder vi alla våra kunder på
MJUKGLASS

Fråga experten

Har du frågor kring din privatekonomi? Katarina Lennartsson, Tidaholms kommuns budget- och skuldrådgivare, svarar på dem i varje nummer. Mejla till info@tidareklam.com

Barn och ekonomi

? Jag har två barn 9 och 13 år, de tjatar om att de vill ha veckopeng eller månadspeng. Egentligen tycker jag inte att jag har råd, men de får ju pengar ändå, så det kanske är en bra idé? Hur mycket ska de få och vad ska pengarna räcka till i så fall?

! Hur mycket barn ska få i vecko- eller månadspeng avgörs ju givetvis av hur familjens ekonomi ser ut. Det viktiga är att man på förhand bestämmer vad pengarna ska användas till. För lite yngre barn upp till 10-12 år kanske det passar bäst med veckopeng som ska räcka till godis, nöje och till att kanske spara till en särskild sak. Lite äldre barn kanske kan få en större summa i månadspeng, men då få ta ansvar för att göra vissa klädinköp själva och så vidare. Det viktiga är kanske att anpassa det efter barnets personlighet och mognad, ibland kan en 7-åring vara förståndigare än en 12-åring i vissa avseenden. Ett annat tips är också att inte använda swish i för tidig ålder, det är bra för barn att få använda kontanter för att förstå pengars värde genom att fysiskt använda dem och se att summan minskar när man köper något. Det finns undersökningar som visar vad barn och unga i genomsnitt får i vecko- och månadspeng, det kanske kan ge dig en idé om vad som kan vara rimligt att börja med.

Ålder	Veckopeng	Månadspeng
6–8 år	30 kronor	–
9–11 år	40 kronor	200 kronor
12–14 år	80 kronor	400 kronor
15–17 år	200 kronor	800 kronor

Sammanfattningsvis vill jag nog påstå att ju tidigare man börjar prata med barnen om pengar och pengars värde, desto bättre förutsättningar har de att klara sig som vuxna.

? Jag är ensamstående med tre barn. Min äldsta son är 22 år och bor fortfarande hemma. Han har inget fast arbete men jobbar en hel del på timme och har en del månader bättre inkomst än jag. Mitt problem är att han inte tycker sig ha anledning att bidra till hushållet med mer än 500 kr i månaden till mat. Han anser att jag ju ändå har en massa kostnader som jag måste betala oavsett om han bor hemma eller ej, det är bättre att han sparar till ett eget boende. Jag förstår hur han tänker, men är det verkligen rimligt? Jag har ingen stor inkomst, och får inget bostadsbidrag längre eftersom man räknar med vuxna barn ska bidra till hushållets gemensamma kostnader. Hur ska jag göra?

! Nej! Det är inte rimligt. Självklart ska din son bidra till hushållet och stå för sina egna kostnader. Det är fullt rimligt att han får inblick i hushållets alla kostnader och bidrar efter förmåga, hur ska han annars klara ett eget hushåll? Det är lite svårt att säga en exakt summa här, då jag inte vet något om dina fasta kostnader, lån osv. Men enligt vissa beräkningar kostar det ca. 6000 kr för en ung vuxen att bo hemma om man räknar mat och gemensamma hushållskostnader, då är inte kostnad för boendet medräknat. Jag tycker du ska sätta dig med din son och gå igenom hushållets ekonomi och tillsammans göra en budget och komma överens om hur hans bidrag till hushållets ekonomi ska se ut. Är han inte intresserad av det, så kanske det är dags att han skaffar det där boendet han sparar till.

TIDAHOLMS KOMMUN

Katarina Lennartsson
Budget- och skuldrådgivare

STUDENTSKYLT
450 kr

Vi gör en kvalitetsutskrift på dekalmaterial och monterar på kanalplast. Det kommer hålla i många år och står dessutom mot ett oturligt regnväder.

Vi har 14 mallar, nedan ser du några av dem men fler finns på vår hemsida.
Skyltens storlek är 50x70 cm och levereras med pinne.
Vi kan även hjälpa till med en specialdesign anpassad efter dina önskemål.

1

2

7

8

9

14

Beställ och ladda upp bild på vår hemsida tidareklam.com/studentskylt eller kom in till oss så scannar vi kostnadsfritt ditt fotografi!

Ni hittar oss på Ulvestorpsgatan 1B
Öppet mån-fre 07.30-16.00

www.tidareklam.com
eller ring 0502-106 00

tida reklam
GRAFISK TOTALLEVERANTÖR

Kläder för hela familjen!

Klipp ur kupongen och lämna till oss!

Gamla Torget 4, 522 31 Tidaholm

20% rabatt

på ett helt köp, gäller ord. priser och kan inte kombineras med andra erbjudanden eller rabatter

Gäller t.o.m. 29/6-2024.

FAMILY HOUSE

14-ÅRSJUBILEUM

för butiken på Torggatan!

20% rabatt

på en valfri vara/produkt

Gäller på ord. pris t.o.m. 30/6

Oasen
Spa & Friskvård

HÄLS KRAFT
EGENVÅRD - alltid receptfritt

Torggatan 1, Tidaholm • 0502-715 29 • Mån-tor 10.00-18.00 och fre 10.00-17.00

1974-2024:

Ljungbergs firar 50 år!

Ljungbergs är en pigg 50-åring som arbetar med allt inom golv. Företaget är väl inarbetat bland tidaholmarna.

Ljungbergs Golv är ett gammalt företag som startades av Keith Ljungberg 1974. Från början drevs företaget hemifrån garaget på Trägårdsgatan men allteftersom kundkretsen ökade fick de söka nya lokaler. Nästa adress blev Norra Kungsvägen 36 där man hyrde vägg i vägg med Olles Plåt.

Efterhand lotsades sönerna in i företaget. Först ut var Joakim Ljungberg som började 1981 och sedan Mats "Charlie" Ljungberg 1985. År 1991 flyttade Ljungbergs till Ulvestorpsgatan 5. Keiths hustru Jill anställdes och sålde gardiner och tillbehör. Som mest var de sju anställda. Efter Keiths pensionering runt millennieskiftet började sönerna driva Ljungbergs själva. År 2010 gick flyttlasset till den nuvarande butiken på Industrigatan. Året därpå slutade Mats och sedan dess driver Joakim företaget ensam.

Ljungbergs idag

– Jag har snart 45 års golvläggarerfarenhet. Jag har gått flera kurser i golvläggning och är våtrumsbehörig.

Inte minst betonar jag god kvalitet och service. Att jag har många återkommande kunder hoppas jag är bevis på det, berättar Joakim.

Ljungbergs lägger in de flesta typer av golv såsom plastmattor, heltäckningsmattor, parkett, laminat, vinyl och klick. Badrumsrenoveringar upptar cirka 75 procent av tiden.

– Vi hjälper dig med golvläggning av olika material. Oavsett om du vill lägga in en plastmatta på en toalett eller om du ska byta golv i hela huset är vi din lokala golvläggare, berättar Joakim.

Den långa branscherfarenheten gör att kunderna alltid kan vara säkra på att de får den hjälp som de behöver.

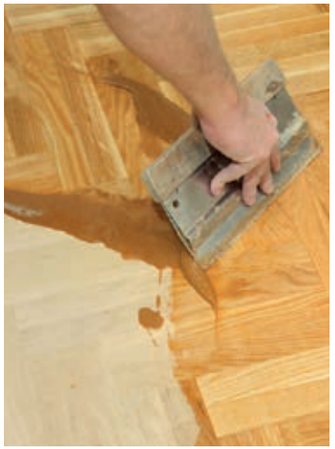

Ljungbergs kunder är både företag och privatpersoner. Ofta samarbetar de med lokala fastighetsbolag och byggföretag.

Är trägolvet slitet?

Har du ett slitet trägolv hemma? Riktiga parkettgolv har hög kvalitet och är väl värda att bevara. Att slipa dem är oftast en bättre investering än att lägga in ett billigt laminatgolv. Anlita en fackman för bedömning och det tunga arbetet som följer. Kommer gamla hack, repor och vattenskador försvinna efter slipning?

– Ring och boka ett kostnadsfritt hembesök så kan vi svara på frågan. I de flesta fall kan vi rekommendera slipning, berättar Joakim.

Besök butiken

För den som vill lägga in golv finns ett stort utbud i Ljungbergs butik av både laminat, plastmattor och våtrumstapeter. Det är öppet måndag och torsdag kl. 15.00-18.00. Övrig tid i veckan är Ljungbergs ute och lägger golv. Kan man inte besöka butiken under ordinarie öppettider går det boka en annan tid. Det är bara att ringa. Självklart kan man som privatperson använda ROT-avdraget.

– Har du frågor kring detta, vill veta mer om mig som golvläggare eller har frågor kring våra övriga tjänster? Tveka inte att kontakta oss, vi ser fram emot att hjälpa er, avslutar Joakim.

Många av våra kunder använder **ROT-AVDRAGET** Gör det du också!

Försäljning och inläggning av:

Altanmattor • Vinyl/plastmattor • Heltäckningsmattor

Badrumsgolv • Väggmattor • Trägolv (slipning och lackning)

ljungbergs
allt inom golv

Industrigatan 2, Tidaholm Tel. 0502-123 85 Mobil: 0707-87 31 14 Öppet: måndag, torsdag kl. 15.00-18.00

Tidaholms Stadshotell i ny regi!

Sedan början av april drivs hotellet av nya ägare. Annelie Gerdin är platschef och har rivstartat med lite renoveringar både inomhus och utomhus. Bland annat har de tapetserat och målat. Även Granaten håller på att renoveras och kommer att bli ett annex till Tidaholms Stadshotell. Boendet där är mer anpassat för längre vistelser, för till exempel veckopendlare, med möjlighet till självhushåll (det går dock att köpa till frukost på Stadshotellet). Granaten kommer att öppna i slutet av maj. Ett nytt system för rumsbokningar har installerats och du bokar rum direkt på hemsidan: www.tidaholmsstadshotell.com – både till Stadshotellet och Granaten!

Frukosten på hotellet är öppen för alla!

Frukosten är öppen vardagar 06.30-09.00 och helger 07.30-10.00.
Pris: 129:- för vuxna och barn 6-12 år 90:-.
Förboka senast dagen innan via telefon 0502-510 10
eller info@tidaholmsstadshotell.com.

Enklare fika

Bullar, chokladbollar, glass, kaffe, te och dricka med mera.
Öppet till 17.00 alla dagar.

Tidaholms
STADSHOTELL

Tel. 0502-510 10
info@tidaholmsstadshotell.com
www.tidaholmsstadshotell.com

SOMMARKAMPANJER

Få var 4:e skåp GRATIS + 10%

Vi bjuder på det billigaste, gäller hela sortimentet!

rabatt på COREtec-golv, handtag, blandare och bänkskivor (ej sten/komposit)

Kampanjerna gäller beställningar 15 maj–15 augusti 2024, med leverans senast oktober 2024.
Kampanjerna kan kombineras med varandra men inte med andra erbjudanden!

Jennie Faxe
Köksdesigner

PS: mot uppvisande av denna annons får du även gratis hemleverans och inbärning av kökssnickerier, bänkskivor och vitvaror.

Värde 7500:-

Gäller inom 8 mils radie från Tidaholms centrum och leveranser fram till oktober 2024.

tidakök
Ditt unika kök är vår standard

Järnvägsgatan 5, Tidaholm • Tel 070-994 58 04
www.tidakok.se tidakokab Tidakök AB

- Asfaltering
- Mark- och anläggningsarbeten
- Transporter
- Försäljning av grus och matjord

ASFALTERARNA
Ulricehamn 0321-250 22
Tidaholm 0502-716 35
Mobil 0708-366 544

Vi lägger allt inom asfalt – litet som stort

Skogsholmsvägen 5
522 30 Tidaholm
info@asfalterarna.se
www.asfalterarna.se

Telefon Tidaholm:
0502-716 35
0708-366 544

MUNKEBO
www.munkebogard.se

Sommarens utflyktsmål
Jordgubbsodling
Växthus • Gårdsbutik

Välkommen till Munkebo gård, Korsberga, Hjo

Info 0793-47 08 89 • Beställning 0733-14 28 89
munkebogard.se • facebook.com/munkebogard

HÅLL GRÄNSEN!

För freden, friheten och klimatet

EU hotas. Utifrån framförallt av Ryssland. Inifrån av klimatförnekare och av populister, både från höger och vänster. Du kan hjälpa till att hålla gränsen. Rösta på Centerpartiet i EU-valet 22 maj – 9 juni.

Centerpartiet

Hägnelundsvägen 1, Tidaholm
Tel. 0502-108 61 Välkommen!

Rossies GATUKÖK

Enjoy Coca-Cola

I alla menyer ingår
Coca Cola, Fanta eller Sprite

Hamburgare valfri meny 10:- rabatt Gäller t.o.m. 28/6 2024 med kupong	Valfri korvmeny 10:- rabatt Gäller t.o.m. 28/6 2024 med kupong	Valfri barnmeny 10:- rabatt Gäller t.o.m. 28/6 2024 med kupong	Köttbulle-meny 10:- rabatt Gäller t.o.m. 28/6 2024 med kupong
Hamburgare valfri meny 10:- rabatt Gäller t.o.m. 28/6 2024 med kupong	Valfri korvmeny 10:- rabatt Gäller t.o.m. 28/6 2024 med kupong	Valfri barnmeny 10:- rabatt Gäller t.o.m. 28/6 2024 med kupong	Köttbulle-meny 10:- rabatt Gäller t.o.m. 28/6 2024 med kupong

Öppettider: måndag-fredag 11.00-17.00

Hyr dina maskiner hos oss!

Hos Ramirent hittar du Sveriges största utbud av alla typer av byggmaskiner, ställningar, liftar och allt som behövs för ditt byggprojekt. Besök något av våra kundcenter eller slå oss en signal så hjälper vi dig att hitta precis det du behöver.

Ramirentskolan

– vi sätter säkerhet och kunskap i första hand!

Ramirentskolan har kurser för de flesta ändamål. Kurserna är valda för att svara mot högt ställda krav på säkerhet, ergonomi och arbetsmiljö. Vi arrangerar öppna och företagsanpassade utbildningar över hela Sverige. Vi erbjuder våra utbildningar på plats vid våra kundcenter, ute hos kund, lärarledda online via länk och även e-learningkurser digitalt. Vi erbjuder bland annat arbete på väg, grundkurs asbest, brandfarliga heta arbeten, entreprenadjuridik, fallskydd, första hjälpen och HLR, säkra lyft, truckförarutbildning och lift.

Ramirent Falköping
Tunnelgatan 1
0515-315 50

Ramirent Skövde
Bäckaskogsvägen 17
0500-44 63 80

Ramirent/Färgdesign Hjo
Industrigatan 44
072-454 33 36

www.ramirent.se

RAMIRENT

Din lokala maskinuthyrare

Klimat. Demokrati. Natur.

Våra toppkandidater i EU-valet

Alice Bah Kuhnke

Pär Holmgren

Isabella Lövin

miljöpartiet de gröna

Hört på stan

FRÅGOR

1. Vad har du för sommarplaner?
2. Har du något smultronställe i Tidaholm?
3. 9 juni är det EU-val. Kommer du att rösta?

Britt-Marie Rosengren
57 år

1. Jag ska njuta av stan.
2. Hökensås.
3. Ja.

Bo Ekberg
72 år

1. Njuta av solen.
2. Torget och bakom Ekbergs.
3. Det får jag se hur jag gör.

Torbjörn Andersson
72 år

1. Jag ska åka till Polen med frugan.
2. Strandpromenaden vid Turbinen.
3. Ja, om jag är i Sverige.

Thomas Darell
27 år

1. Njuta av solen och dricka öl.
2. Fiska uppe vid Hökensås.
3. Yes.

Alexander Nilsson
14 år

1. Inget speciellt, ta det lugnt och njuta av sommaren.
2. Nej.
3. Jag är inte tillräckligt gammal.

Sara Sörman
20 år

1. Jobba och åka en sväng till Halmstad.
2. Turbinen.
3. Visste inte att det var, så vi får se.

Spara 25% på din nya värmepump

Installera en energisnål och tyst luft/vatten värmepump

Välj mellan Vaillants miljövänliga aroTHERM plus och aroTHERM split luft/vatten-värmepumpar, som är perfekta oavsett om du bygger nya hus eller moderniserar ditt hem, och de fungerar med både golvvärme och radiatorer.

Värmepumparna har en otroligt låg energiförbrukning, imponerande låga ljudnivån och effektiv drift ner till -25° C.

Inomhus monteras den eleganta allt-i-ett-enheten med integrerad varmvattentank på 190 liter eller en väggmonterad hydraulstation och en separat varmvattenberedare.

Ring eller maila för en kostnadsfri offert!

BR JOHNSSONS RÖR
brjror.se

Anders Andersson Tel.: 070-848 28 90 / 0502-123 10
anders@brjror.se

Kampanjen gäller från 5 februari till 30 juni 2024 (eller så långt lagret räcker) med förbehåll för ändringar och tryckfel.

Vaillant

Hej!
Vi är några av de du träffar på kontoret i Hjo. Varmt välkommen in!

Tidaholms Sparbank - din bank på orten!

Tidaholms Sparbank är en annorlunda bank. Vi fattar alla beslut på hemmaplan och bankens vinster stannar kvar i närområdet. Vi erbjuder ett modernt, personligt kunderbjudande med hög tillgänglighet och engagemang. Vi brinner för det personliga mötet och träffar dig gärna på plats på något av våra tre kontor. Vi är banken som finns här för dig!

Vill du veta mer om oss? Kontakta oss så berättar vi gärna mer!

Varmt välkommen till oss på Tidaholms Sparbank!

Tidaholms 0502-185 00
Hjo 0503-316 60
Mullsjö 0392-376 00
info@tidaholms-sparbank.se
www.tidaholms-sparbank.se

min bank!

Tidaholms Sparbank

LIDÉNS HANDELSTRÄDGÅRD – besök oss i Tidaholm!

Kunnig personal inom trädgård och trädgårdsdesign.
Hos oss hittar ni hundratals perenner, buskar, klätterväxter, rosor och träd. Egenodlade sommarblommor och trädgårdstillbehör.

Lidéns
Levande idéer naturligtvis

Lidéns Blomsterhandel AB
Kämpegatan, 522 31 Tidaholm
Tel. 0502-100 95

Nyheter: Sällskapsspel

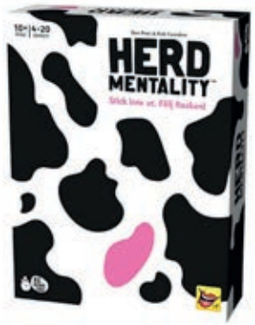

Herd Mentality

Ett partyspel med ett enkelt mål: Tänk som alla andra! Stick inte ut! Det handlar om att svara på frågor, exempelvis denna – Säg en kroppsdel du skulle kunna leva utan? Därefter skriver man ner sitt svar på en lapp och döljer för motspelarna. Tillhör ditt svar sedan majoriteten, vinner du kor och desto fler kor i din flock desto bättre. Om ditt svar sticker ut då får du ta hand om den rosa kon och din egna flock med kor är då inte värt någonting alls.

Antal spelare: 4-20
Ålder: från 10 år
Speltid: cirka 30 minuter

Exit: The Game

Är en serie av escape room-spel. Varje spel drivs av mysterier, gåtor och uppgifter som måste lösas under spelets gång och det kan bara spelas en enda gång. Varför? För att ni kommer att förbruka det material som är med genom att bl.a. skriva, riva, vika och klippa i det. Kanske tar ni er an att lösa gåtor med självaste Sherlock Holmes eller reser till Midgård för att hjälpa Frodo Baggins? Det finns fem olika svårighetsgrader att välja på och som sagt ett flertal olika mysterier att ta sig an.

Antal spelare: 1-4
Ålder: från cirka 10 år
Speltid: cirka 45 till 90 minuter
Språk: svenska och engelska

Pandemic

Ett strategispel där ni agerar som medlemmar i smittoskyddsenhet och er skicklighet och kompetens har gett er uppdraget att stoppa fyra dödliga smittor men även hitta dess botemedel. Ni måste samarbeta och utnyttja era olika styrkor för att lyckas på er resa kors och tvärs i världen. Klockan tickar på och kommer ni hinna? Mänsklighetens överlevnad vilar i era händer!

Antal spelare: 2-4
Ålder från: 10 år
Speltid: cirka 45 minuter

Sällskapsspelen säljs hos:

LEKSAKER
tre får
Torggatan 3, Tidaholm. Tel: 0502/10120

Välkommen till Yans GårdsCafé!

I cafeet finner du våfflor à la mormor Astrid, våra hembakade bullar, kakor, enkel smörgås samt glass och paj.

Vi öppnade cafeet 2016 och har haft många goa gäster.

Cafeét öppnar på söndag 2/6.
Sedan har vi öppet alla söndagar 14.00-18.00 t.o.m. 4/8.

I gårdsbutiken handlar du lokala produkter, ägg, lamm- och nötkött samt färskinn.

Lammsafari erbjuds.

Hitta till oss:

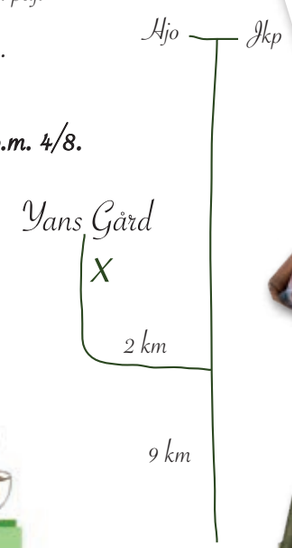

Yans GårdsCafé

Följ oss gärna på Facebook och Instagram! (Yans Gårdscafé)

Ambjörn 070-259 84 31 • Britt-Marie 073-811 08 44

Välkommen till Tidaholm
i sommar

Häng med och upptäck vägkyrkorna, gå på skattjakt, pilgrimsvandra och mycket mer.

Mer information hittar du i appen Kyrkguiden (finns där appar finns) och på webben.

www.svenskakyrkan.se/tidaholm

Svenska kyrkan

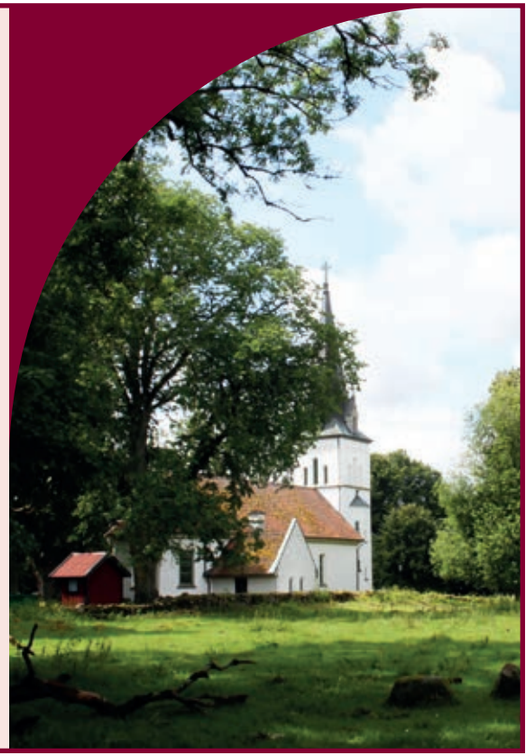

Gulddeal – nu i Tidaholm

Efter att Bill Friman etablerat sin verksamhet runt om i Småland har det nu blivit 25 butiker i södra Sverige som köper guld från privatpersoner.

Gulddeal har blivit ett av de självklara alternativen när man ska sälja sitt gamla guld. Nu har turen kommit till Tidaholm. På Villagatan 11 (kontorshotellet) har Gulddeal slagit upp portarna.

– Vi har länge haft en önskan om att öppna upp norr om Jönköping så när en lokal erbjöds i Tidaholm tvekade vi inte, säger Bill Friman.

Bill Friman nämner också att många känner sig osäkra och lite oroliga inför en guldförsäljning.

– Det är framförallt äldre människor som kan vara rädda för att bli lurade eller obekväma med att sälja gamla familjeföremål. Vi arbetar med idén att alla ska kunna ha ett personligt möte med den de säljer sitt guld till, berättar Bill.

Ibland kan det vara särskilt känslosamt om det är familjerelaterade föremål. Ingen ska behöva posta sitt guld till en okänd mottagare utan att veta värdet. Många tycker också det känns obekvämt att gå till ett hotell och träffa kringresande guldhandlare. Där får de ofta trängas med andra säljande kunder.

Ring 0502-65 33 05 och boka ett möte med Gulddeal och Bill Friman.

– Hos oss ska alla känna sig trygga och värderingen och betalningen görs när vi ses under ett bokat möte. Våra kunder kan alltid ringa oss för att boka sitt personliga möte så att de kan sitta i lugn och ro, säger Bill.

I skrivande stund ligger guldpriset på sin högsta nivå någonsin. Har du guld eller silver som bara ligger hemma i byrålådan är det enkelt att göra om dem till pengar på kontot. Den vanligaste karathalten i svenska smycken är 18 karat, men det varierar upp till 24 karat. För 24 karat ligger världsmarknadspriset på cirka 800 kronor per gram. Priset ändrar sig dock från dag till dag och det senaste året har det stigit markant. Det är oron i världen i kombination med en svag valuta som gör att priset är så högt. Kommer man till Gulddeals butiker träffas man där för ett personligt möte. Där går de igenom det som du funderar på att sälja. Det kan vara allt från smycken, mynt och klockor till guldtänder. Affären görs sedan klar på plats. Det guld som Bill och han kollegor köper in smälts så småningom ner. Förutom guld köper Gulddeal även in silver.

– Det stämmer, bestick, pokaler, mynt, smycken med mera köper vi, avslutar Bill Friman.

RING OCH BOKA ERT MÖTE på 0502-65 33 05 så är ni hjärtligt välkomna till ett möte i lugn och trygg miljö!

Bill Friman värderar smyckena på plats.

Tips inför försäljning

- Kontrollera att uppköparen har tillstånd från Polisen.
- Kontrollera att de inte anger priser som är onormalt höga i reklamen.
- En del uppköpare räknar om karathalten från 18 karat till 24 karat. Många blir vilseledda när detta sker.
- Fråga alltid efter summan de betalar för den aktuella karathalten som ni tänker sälja.
- Kontrollera om uppköparen har några dolda avgifter, till exempel analysavgift eller värderingsavgift.
- Säg att ni vill ha ett pris efter att alla kostnader är borta.

GULDDEAL

Villagatan 11, Tidaholm
0502-65 33 05

TIDAHOLMS-QUIZET

I detta nummer tävlar Hellidens folkhögskolas vaktmästare Björn och rektor Gabriella mot varandra. De får endast svara en gång per kategori. Hur många poäng lyckas du få? Facit hittar du längst ned.

Björn Dahlqvist	
Historia	0
Näringsliv	0
Geografi	3
Kultur/nöje	3
Lokalt	0
Summa	6

Gabriella Idholt	
Historia	0
Näringsliv	1
Geografi	1
Kultur/nöje	0
Lokalt	0
Summa	2

	5	4	3	2	1
Historia Ett årtal	Två musikgrupper från Manchester förknippas med året. 10cc hade då en stor hit med *"I'm not in love"* och en nutida grupp har årtalet som namn.	*"Lägg ut, lägg ut"* ropar TV-reportern Bo Holmström i samband med ockupationen av den västtyska ambassaden i Stockholm.	Spaniens diktator Franco avlider, Vietnamkriget avslutas och Röda khmererna tar makten i Kambodja.	Eurovision Song Contest arrangeras i Stockholm efter att ABBA vunnit denna tävling året innan.	Vår kung Carl XVI Gustaf, som då hade suttit två år på tronen, gör ett uppmärksammat Tidaholmsbesök.
Näringsliv Ett lokalt företag	Företaget jobbar med en teknik som presenterades i Frankrike 1839 och först kallades *daguerreotypi*.	Har fått flera utmärkelser, bl.a. det nyinstiftade priset *Årets unga företagare* förra året.	Har sina lokaler sedan början av 2020 på Hägnevägen, fanns tidigare på Västra Drottningvägen.	Denna yrkesfotograf är specialinriktad mot småbarn. Företaget drivs av makarna Staf.	"Minnen av Julia" blir det engelska företagsnamnet översatt till svenska.
Geografi En svensk stad	Förutom Stockholm den enda platsen där kommunen och inte Svenska kyrkan ansvarar för kyrkogårdarna.	Var tidigare känt som "pälsstaden" även möbelindustrin har varit stor.	Ligger vid Svartåns utmynning i sjön Sommen i norra Småland mot gränsen till Östergötland.	Lennart Hyland växte upp här liksom Tidaholms kommunalråd Runo Johansson.	Tänk på Hökensås men byt ut fågeln mot den som dansar vid Hornborgasjön.
Kultur/ nöje En artist	Man född 1975. Arkitekten Yngve Östborn var hans morfar.	Hans riktiga efternamn har även burits av en Tidaholmspizzeria.	Född och uppväxt i Botkyrka. Har svensk mor och venezuelansk far.	Uppträdde på Fyranhuset 2021. Även besökt Tidaholm som privatperson flera gånger tidigare.	"Cykel på köpet" är ett känt citat från denne frontman i Latin Kings. Deltog i *Så mycket bättre* förra året.
Lokalt En by	En by och socken som var egen kommun 1862-1952. Tillhör sedan 1974 Tidaholms kommun.	En bok om socknen gavs ut 2023. Naturintresserade besöker gärna gölen och grodorna under våren.	Sveriges äldsta bevarade möbel ska ha sitt ursprung här. Det går även att se ett järnåldersgravfält.	Midsommardagen är en stor begivenhet här med dans kring stången och friluftsgudstjänst med Bengt-Åke Öhgren.	I kyrkbyn finns två kyrkor, en medeltida och en nyare. Även Storegården är ett utflyktsmål.

FACIT Historia: 1975, Näringsliv: Memories by Julia, Geografi: Tranås, Kultur/Nöje: Dogge Doggelito, Lokalt: Suntak.

För ett fritt och säkert Europa.

Våren är här och även valet till EU-parlamentet

Besluten i EU-parlamentet berör även oss i Tidaholm, därför är DIN röst viktig!

Sätt gränser för kriminella, Inte för polisen.
Mindre utsläpp, Mer kärnkraft.
Säkra Europas gränser, Gör Sverige tryggt igen.
Grundlagsskydda aborträtt, Allt annat är fel.
Stoppa regelkrångel och byråkrati, Fler jobb i Sverige.
Svensk skog = Svenskt självbestämmande.

Våra främsta kandidater till EU
Rösta i EU-valet senast 9 juni

Tomas Tobé Jessica Polfjärd Arba Kokalari Jörgen Warborn

Välkommen fram till oss Tidaholmsmoderater och vår valstuga på Gamla Torget i Tidaholm under valrörelsen 22/5 - 9/6 !

Kajsa Thorén är projektledare för Magi på slottet.

FOTO: MARIANN RUUD SÖDERHOLM

Sagan om magi på slottet

En gång i tiden flödade magin fritt i världen. Detta orsakade mycket besvär och många ansåg att magin behövde kontrolleras för att inte kaos skulle utbryta.

Efter många års efterforskningar lyckades man till slut identifiera källan från vilken magin kom – ett berg i närheten av floden Tidan.

Forskningen leddes i största hemlighet av Hans Henric von Essen, som beordrade ett slott byggt på platsen där magin var som starkast. År 1850 stod Hellidens slott färdigt, och von Essen kunde en gång för alla täppa igen sprickan varifrån magin läckte.

En natt kort efter att byggnationen var färdig smög sig von Essen upp till tornrummet, där han slog ett litet, knappt märkbart hål i väggen. Genom hålet flödade en liten ström med magi, bara tillräckligt för att hålla Tidaholms magiska varelser skyddade från mundisarna, de vanliga människorna. Varelserna firade sin återfunna frihet och slog upp en marknad utanför slottet. Som tack gav de von Essen en drake i gåva, som i all evighet skulle skydda slottet och marknaden mot mörka makter.

Tiden gick, och minnet av de magiska varelserna föll i glömska. Friden varade fram till 2023, då tornrummet var i behov av renovering. Tyvärr hade von Essens instruktioner om var den magiska sprickan befann sig hamnat på villovägar under århundradenas gång och kunskapen om sprickans existens hade gått förlorad. Tidens tand hade redan gjort lagningen som höll ihop sprickan skör och en olyckligt placerad spik visade sig vara sista droppen. När hantverkarna lämnade platsen gjorde de det ovetandes om att de precis hade ändrat verklighetens spelregler en gång för alla.

Genom sprickan började magin åter sippra ut. Först ett stilla droppande, men ju mer magi som trängde sig igenom, desto vidare växte sig öppningen. Till slut vällde en störtvåg av magi genom slottet. Underliga saker började hända runt om i trakten. Glittrande ljus och mystiska skuggor svepte över slottet och dess omgivningar.

Kastruller och ugnsformar fnittrade hysteriskt bakom luckorna i köket, föremål bytte plats och underliga mönster framträdde på marken. Blommor blommade i ovanliga färger och från taket gav skorstenen ifrån sig ett missbelåtet frustande. En del personer påstod sig ha skymtat underliga varelser i mörka vrår och i vattenpölars reflektioner, men det måste väl ändå bara vara påhitt? Slottsledningen stod handfallna. Ingen visste vad de skulle ta sig till. Det saknades både rutiner, policyer och handlingsplaner för hur ett plötsligt och okontrollerat inflöde av magi skulle hanteras. En representant från slottet sändes för att leta hjälp. Hon fann den i Malmö. En gryning anlände ett brev till slottet – ett brev med ett erbjudande. Magiministeriet i Malmö erbjöd sig att hjälpa slottsledningen att hantera problemet. För första gången på nästan tvåhundra år blev markanden synlig för mundisar som strömmade till marknaden från hela landet. Det blev stor uppståndelse runt detta nästan overkliga fenomen. Under en hel vecka stod marknaden synlig medan ministeriet arbetade hårt för att göra den osynlig igen och till slut försvann marknaden från vår värld, lika plötsligt som den dök upp.

15 juli 2023 slog blixten ned i tornet, vittnen återger skakande om dess enorma kraft. Nu öppnades sprickan på nytt och i skogen ryktas det om att dimman till den annars osynliga världen kommer skingras helt v. 26 2024…

FOTO: TUANA

Baltazar från Skövde kommer vara med med för att göra magiska experiment.

Fantastiskt frukost och lunch kommer serveras under dessa dagar.

Här kommer du möta många fantastiska varelser.

Torsdag-lördag 27-29 juni 08.30-18.00

Magi på slottet

År 2022 inleddes med marknadsundersökningar och hårt arbete, med målet att sätta Hellidens slott och Tidaholm på kartan. Under vecka 26 år 2023 nådde projektet sin fullbordan. Projektet lyckades sudda ut gränserna mellan den vardagliga världen och en fantasivärld. Över 2000 personer steg upp för allén och trädde in i magin som vi hade skapat.

– Vårt slott är magiskt, här har vi varit med om många märkliga händelser och fantastiska möten. Därför skapade vi 2023 Magi på slottet där Hellidens slott förvandlas till en magisk plats och alla är välkomna. Nu skriver vi Magi på slottet 2024 och ett nytt äventyr väntar, säger projektledaren Kajsa Thorén.

Magiska möten

Här kan du förvänta dig möten med flera olika magiska väsen. Välkommen in i en magisk värld. Magisk talang för alla barn, förtrollande experiment med Baltazar, och en förtrollande marknad väntar! Här finns härlig mat och dryck, ansiktsmålning, spännande sagopromenad, fantastiska uppvisningar, teater, dans, samt många aktiviteter för alla åldrar. Inträde gratis för alla barn!

Draken

Draken är en symbol för magi. Den är skapad av företaget som gör maskerna till Masked Singer. Draken kommer även att synas på nationaldagsfirande i Bruksvilleparken och tre dagar under Magi på slottet. Vi kommer att öppna kl. 09.30 för att möta upp besökarna. Vi går tillsammans in för en magisk frukost med gåtor för att hitta draken. Efter det får gästerna följa med oss för att väcka henne. Hon har ju varit osynlig så många år och nu gömmer hon sig lite för att inte skrämma barnen, men hon är fantastiskt snäll. Det kommer sedan att pågå aktiviteter ända fram till kl. 18.00 alla dagar.

Lärande och fantasi är nyckelord

Vi vill öppna upp möjligheten för både förskolor och fritidshem att komma och få uppleva den här magiska stunden med oss. De här dagarna kommer att erbjuda aktiviteter kopplade till magi och fantasi där barnen får möjlighet att vara kreativa. Vi kommer bland annat att erbjuda en workshop med Lasse Bägerfeldt som är författare, forskare, föreläsare, lärare och fantasykreatör, där barnen kommer få möjlighet att testa på och lära sig skriva berättelser.

www.hellidensslott.se

Skanna och följ för kommande program:

Vi hjälper till med:

- Badrum
- Dammfri golvslipning
- Trägolv och laminatgolv
- Heltäckningsmattor

Besök vår utställning på
ToRo Färg & Heminredning

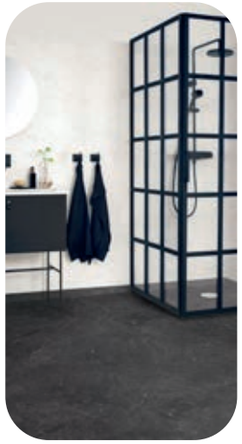

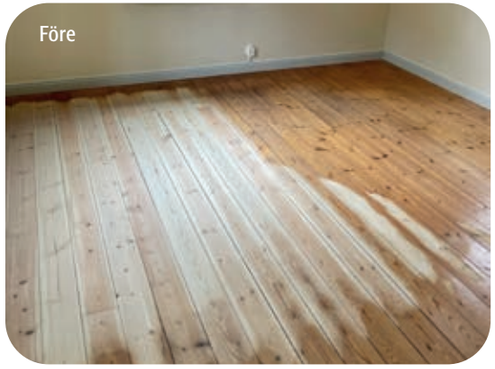

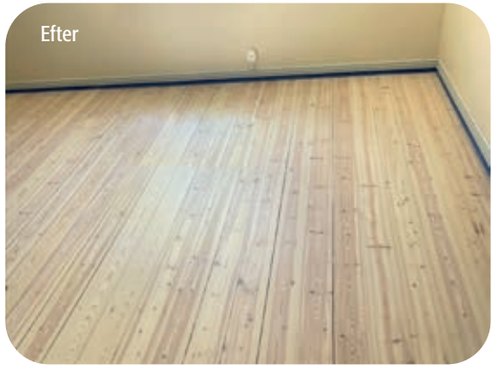

Blanks Mattor
Tidaholm

Tel. 070-621 15 35
info@blanksmattor.com

Ett starkare Europa i en orolig tid

Den 9 juni är Sveriges valdag till Europaparlamentet och det går att rösta redan den 22 maj då förtidsröstningen startar. I Tidaholm sker förtidsröstningen i Biblioteksshuset. Ta med dig ditt röstkort, som alla röstberättigade får i sin brevlåda, när du går till vallokalen. Välj den **socialdemokratiska** valsedeln för att vi bland annat vill:

- Fortsätta stödja Ukraina så länge det krävs.
- Ställa krav på alla EU:s medlemsländer att leva upp till grundläggande demokratiska rättigheter.
- Öka det rättsliga och polisiära samarbetet inom EU för att bättre kunna bekämpa den internationella brottsligheten.
- Gemensamt med övriga EU-länder bekämpa arbetslivskriminaliteten.
- Värna svenska jobb och stå upp för svenska kollektivavtal.
- Skärpa EU:s klimatmål till 2040 i linje med Sveriges klimatmål.

Du är hjärtligt välkommen till valstugan som vi har uppställd på Gamla torget. Vi bemannar den onsdagar och lördagar 09.00-13.00 fram till valet. Där får du veta mer om vår politik. Kontakta gärna våra lokala valledare Jonas och Katarina om du har frågor!

Missa nu inte att rösta och rösta på
Socialdemokraterna

Socialdemokraterna

VI UTFÖR ALLT INOM EL, BÅDE TILL PRIVATPERSONER OCH FÖRETAG!

Jag heter Sofie Salomonsson och jag har jobbat i trädgårdsbranschen som trädgårdsmästare, designer och anläggare i över 15 år

designtradgard.se
070 5413602
sveriges@designtradgard.se

Erbjudande!

Kom igång med din trädgård i år och låt mig coacha dig på vägen för ett snyggt och hållbart resultat!

1,5 timmes konsultation i din trädgård med mig för endast 900kr

(ordinarie pris 1500:- reseersättning tillkommer med 50kr/mil)
Gäller from 21 maj tom 11 juni

S DT

Grebbans 2024

We love the 90's

Vårens dundersuccé kommer tillbaka! Endast 2 kvällar

5 JUNI & 23 AUG

Wild West Fest

Ta med kompisgänget eller kollegorna och fira in sommaren!

28 JUNI & 5 JULI

Schlager & Dansband

En NY glittrande show med alla dina favoriter! Gästartist: Erica Sjöström

21 & 28 SEPT

Halloween Rock Show

Hårresande & fartfyllt! Grebbans halloweenshow är ruskigt bra

26 OKT & 2 NOV

Julshow

Skaraborgs mest populära julshow boka era platser redan nu!

29 NOV TILL 21 DEC

BILJTTER & INFO PÅ GREBBANS.SE

BARNSIDA

Dra streck mellan prickarna för att ge liv till sköldpaddan. Siffrorna visar var du ska börja och sluta. Färglägg gärna din nya vän. Vi drar tre vinnare som får fikabiljett: presentkort på Turbinen/Kaffestugan à 100 kr/st.

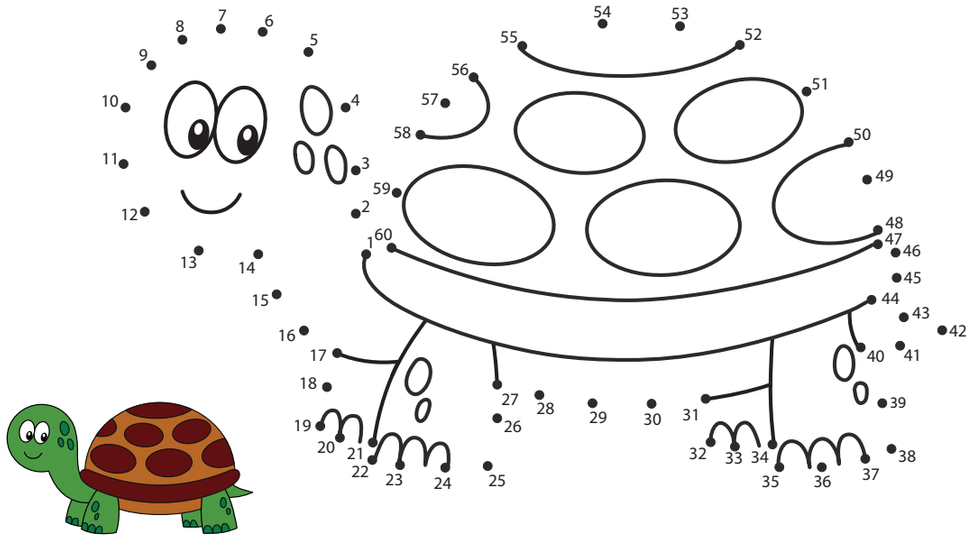

Sudoku

Lätt

	4	6		7	8			9
8		5		2	4			7
4	1				2		9	5
						3		8
2							6	4
	5	8	1					
							3	
7			8					

Medel

2				7	3		4	
	3	5			8	6		7
			5	4				3
	9		7					
		6						9
3	5				7			4
4				1		7		
7							9	

Svår

		6	2		8			
7	2					1		
				7	3		4	
				1		4		
							7	
5				9		8		2
8	3				2	7		
			6					
	5						3	

Namn: _____ E-post: _____

Adress: _____ Ålder: _____

Postnr, ort: _____

Klipp ur sidan, märk kuvertet "Barnsida" och skicka senast 16/8 till: Tida Reklam, Ulvestorpsgatan 1B, 522 32 Tidaholm. Ni kan även maila in era svar till info@tidareklam.com

Korsord

Lös vårt korsord, vi drar en vinnare som får en picknickkorg med bestick. Det räcker med rätt ord i de gulmarkerade fälten för att kunna vinna. Facit publiceras på vår hemsida 19/8.

FÅNGADE CAROLA
ÄLGHONA
FLYGBOLAG
GODKÄNT!
LED
KAMPSPORT
POESI
INFRARÖD
TVÄRSLÅ
GENER
FÖRSTA PERSON
BISON-FARM I HJO KOMMUN
JÄMT-LÄNDSKT RESMÅL
KVALSTER
GRÖN
FABLER
FELAR
NIKLAS
ÄLSKAR AMERIKA-NARE
DEMENT
NUMMER
2 I ROM
DRAG-SPELAREN CEDER-MARK
F.D. UTRIKES-MINISTER LINDES
SITTER JOCKEYN I
GJORT PROGNOS
OFTA PÅ ETT KNÄ
GAMMAT
MICAEL BYDÉN
ORTER
BÖRJA DRÖMMA
SÄTERBO
STAT I TVÅ VÄRLDS-DELAR
UKRAINA
PUHS VÄN
EXTRA ORDI-NARIE
BRONS-FIGUREN
HELGALEN
KVÄVE
"GET YOUR GUN"-FLICKA
MARIA I LONDON
MÅN
STÅR FÖR TUSEN
KAN ÄGGEN BLI
RÖJ
LOGEN
ARRAN-GERA
KAN BÖRJA MED VISDOM
MAGNE-SIUM
STOPP PÅ P4
TECKNAD BELGARE
NYHETS-BYRÅ
BIBELDEL
BELL-MANS WINBLAD
PAPEGOJA
SKÄDISEN WEST
NOBEL-PRISBOB
EN AV VÅRA ÄLDSTA STÄDER
FÖLJDE
MORGON-TIDNING
RIKTNING
OLJEVÄXT
HISTORIA
AJAX ELLER MISKOV-SKYS
VÄSNAS
KONTRA
LAMPA & ROCK-ZEPPELIN
HUNDRAS
ENSAM
BEKÄNNER SYND
LUSSE-BULLE
RADIE
KÄNNER SIG DEN ÄLSKADE
TILL SILL & KRÄFTOR
UNDVIKIT DIG
FÖRBUNDSKANSLERN ADENAUER
TRÄDLÖS
BESTÄMD MÄNGD
STOCK-HOLM 1912
DEL TVÅ
LULEÅS FLYG-PLATS
AIK
HÄR BOR ULVAEUS?
GOLDEN RETRIE-VER
SLOVAKIEN
HÖGSTA BETYG
ISTÄLLET FÖR GPS
KAN DRIVA KLOCKOR
UTAN KÄNSLOR
JOD
?
?
HIPPIE-DROG

Namn.....

Adress.....

Postnr..... Ort.....

Mobil.....

E-post.....

Klipp ut sidan, lägg i ett kuvert märkt "Knep & knåp" och skicka senast 16/8, till Tida Reklam, Ulvestorpsgatan 1B, 522 32 Tidaholm eller mejla era svar till info@tidareklam.com

Mäklarbyrån
Andersson & Andersson

ATHENA
073-320 50 29
athena@mbaa.se

MARLENE
072-371 03 17
marlene@mbaa.se

Torggatan 4, Tidaholm
Kontor 0502-594 59
www.mbaa.se

Vi bjuder på besiktning och energideklaration inför försäljningen!

Funderar du på att sälja?

Välkommen att kontakta oss om du funderar på att sälja din bostad. Vårt fokus är kvalitet, kunskap och service. Vi kan stolt säga att vi är experter på Tidaholm och dess grannkommuner – men vi har hela Skaraborg som vår arbetsplats.

Solceller

– bra för både miljön och plånboken!

Går du som många andra i tankar om att skaffa solceller?
Vi hjälper dig gärna! Hör av dig till oss för offert via telefon eller e-post.

Vi installerar solcellsbatterier

Solcellsbatterier lagrar solenergi från solceller, så att den kan användas under hela dygnet.

Elbilsladdning

Installation och underhåll av elbilsladdare samt lastbalanseringstjänster för både hem och företag.

Linus – 072-229 46 83, linus@lrel.se
www.lrel.se

Intresseanmälan

Ja tack! Jag är intresserad av solceller och vill bli kontaktad av LR El för ytterligare information.

Namn
Adress
Postadress
Telefonnummer
E-post

Fota av intresseanmälan och mejla till oss eller klipp ur och skicka per post till:
LR El, Solkullegatan 3A, 522 30 Tidaholm

Välkommen in i vår nyrenoverade butik!

Här hittar du vårens och sommarens kläder!

LOOK

Gamla Torget 6, Tidaholm
Tel. 0502-129 50

ÖPPETTIDER

Måndag-fredag
10.00-18.00

Lördag
10.00-13.00

25 snabba med Rebecca Ingwall

Ålder: 34 år.
Familj: Man och två döttrar.
Utbildning: Ekonomprogrammet, Högskolan i Skövde.
Yrke: Kontorschef Handelsbanken.
Hobby: Träning och god mat.

Tränande tvåbarnsmamma

1 Fem beskrivande ord om dig i en platsannons?
Lugn, modig, noggrann, självständig och öppen.

2 Vad hade du för dröm som liten?
Att bli ”delfinskötare”.

3 Om du inte jobbade på Handelsbanken, vad skulle du jobba med istället?
Något helt annat. Kanske något kreativt inom konst och kultur.

4 Vilken egenskap hos dig tycker du mest och minst om?
Minst: att jag är en ganska dålig förlorare. Mest: att jag vågar testa nytt.

5 Vem skulle du vara om du fick vara en annan person/figur för en dag?
Kanske Wonder Woman.

6 Vad är din drömsemester?
Åka tillbaka till Australien och Nya Zeeland. Den här gången med barnen.

7 Vilken är den bästa film du sett?
Svår fråga. Dunkirk eller 1917 för sättet de är gjorda på.

8 Vilken musik lyssnar du helst på?
Allt som går att dansa till.

9 När lärde du dig senast något nytt?
Det måste varit idag.

10 Om du fick resa tillbaka i tiden och återuppleva en händelse, vilken skulle det vara?
Den första dagen hemma efter att vår andra dotter fötts. När familjen fick umgås tillsammans efter väntan på att lillasyster skulle komma.

11 Vilken är din favoritapp?
Handelsbankens Privatapp såklart!

12 Vilken är din favoritpryl?
Om kaffebryggaren kan kallas pryl så väljer jag absolut den.

13 Fem saker i skafferiet/kylen du inte vill vara utan?
Kaffe, skagenröra, bröd, ost och keso.

14 Vad är det konstigaste du ätit?
Fil med rostad lök i. Lite godare än det låter.

15 Har du någon udda eller oväntat intresse eller förmåga?
Nej, det har jag nog inte.

16 Nämn något du absolut inte kan göra?
Bakåtvolt. Eller ja, inte framåtvolt heller för den delen.

17 Vilket TV-program skulle du vilja medverka i?
Jag kan ställa upp som programledare. Kanske i Nyhetsmorgon, Husdrömmar eller för en gala.

18 Vilket uttryck använder du för mycket?
”Vänta lite” eller ”Kom nu”, upprepas ständigt hemma med barnen.

19 Om du är tvungen att tatuera dig, vilket motiv väljer du?
En liten stjärna. För 15 år sedan hade jag antagligen valt något större eller en text.

20 Om du får välja vad du ska äta som sista måltid, vad står på menyn?
Lax! En god sallad och någon dressing till det.

21 Främsta levnadsregel?
Kör!

22 Vilket är ditt smultronställe i Tidaholms kommun?
Turbinhusön eller Ekebergs gård.

23 Vad skulle du vilja ändra på i Tidaholm?
För en stad är det alltid bra med förändring och att det finns lokala entreprenörer som vill satsa är mycket värt.

24 Vad händer närmaste tiden privat?
Det vankas en större händelse i juni. Håll tummarna för sol!

25 Vad händer närmaste tiden på jobbet?
Förutom det dagliga arbetet har vi nu en utmaning där vi samlar knäböj. Målet är 1000 st under en månad. Alla ska göras på arbetstid.

Köp kvalitet – det lönar sig

Fri hemleverans inom 6 mils radie från Tidaholm – vi monterar dina nya möbler och forslar bort dina gamla utan kostnad.

Möbelköp
Fristående butik med unika produkter

Ramstorpsvägen 2,
Tidaholm
Tel. 0502-714 81

www.mobelkop.se

Mån-fre 09.30-18.00
Lunch 13.00-14.15
Lördag stängt 1/6-31/8

Trött på högerpolitiken? Vi har alternativet

Rösta på Vänsterpartiet

Jonas Sjöstedt, kandidat till EU-valet

Vi har politiken för en bättre framtid

Klimatet Vi kan ställa om vårt samhälle och göra det både hållbart och jämlikt. Men då måste politiken ta ansvar och investera för att få ner utsläppen. EU:s hinder för en effektiv klimatpolitik måste rivas. Vi har förslagen och är redo att köra.

Välfärden Bra skolor för alla barn, sjukvård och kollektivtrafik ska finnas i hela landet. Marknadsideologin har styrt i både EU och i Sverige alltför länge. Vi tar fajten för välfärden mot marknadens lobbyister.

Trygga jobb Alla har rätt till trygghet och säkerhet på jobbet. Lön som går att leva på. Den fria rörligheten i EU ska inte ske på löntagarnas bekostnad. Vi har din rygg när EU-högern attackerar din trygghet.

Rösta på Vänsterpartiet

Läs mer på vansterpartiet.se/euval2024

Arbete
Privatpersoner
Studier
Smart hemteknik
Företag
Underhållning
Streaming
Gaming

Vi håller dig uppkopplad dygnet runt

Teckna ditt bredbandsavtal hos oss!

Besöksadress:
Smedjegatan 18
Tel. 0502-77 45 00
kundtjanst.teab@tidaholm.se

Mån-fre 07.30-16.00
Lunch 12.00-13.00

Läs mer på www.tidaholmsenergi.se

Tidaholms
Energi AB Bostads AB Elnät AB

Bilder från Sandatex

Skapa trivsam miljö med en Terrassmarkis!

Du kan enkelt skapa dig en oas av lugn som passar både dig och din familjs behov.

Markisen får din uteplats att kännas som en förlängning av ditt hem. Det är skönt att sitta i skydd av markisen när ett stilla duggregn passerar, men också härligt att förlänga sommarkvällen med plädar och tända ljus.

solskyddsteknik

Trollhättan 0520-13391 Falköping 0515-15233
Lidköping 0510-50057 Vara 0512-10788

KOMPETENSCENTRUM

Börja studera som vuxen i höst!

- Grundläggande och gymnasiala kurser
- Komvux som anpassad utbildning
- SFI

Ansök:
15 maj - 15 juni

För att ansöka till kurserna besöker du vår hemsida:

www.tidaholm.se/kompetenscentrum

kompetenscentrum@tidaholm.se

Privatstäd • Företagsstäd • Fönsterputs • Flyttstäd

Tidastäd
PRIVAT & FÖRETAG

Vi önskar alla en glad sommar!

Välkommen att höra av er!
Tel. 076-160 09 55
www.tidastad.se

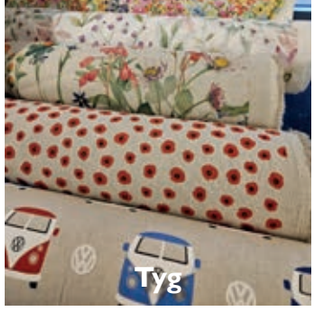

Välkommen till Tidaholms TYG- OCH GARNBUTIK mitt i centrum!

Erbjuder även: Upplägg av alla dess slag • Gardinsömnad • Lättare ändringar

Fråga gärna om jag kan fixa det, jag gör det mesta utom dragkedjor.

20% rabatt på ett köp

Klipp ut kupongen och ta med till butiken.
Gäller ord. pris på allt utom sömnad t.o.m. 30/6.

Garner och mönster finns till försäljning.

ELD textil

TYGER • SYBEHÖR • GARNER

Torggatan 2, Tidaholm • Tel. 0760-26 86 11 • @eldtextil

Öppettider: måndag-fredag 10.00-18.00, lördag 10.00-13.00, söndag stängt

KRÖNIKAN

Ingela Backman: Tidaholmsandan

Kan man ta på, lukta på, känna på eller se Tidaholmsandan? Tidaholmsandan – finns den överhuvudtaget? Ja i högsta grad.

Det är vi, du och jag tillsammans, som äger Tidaholmsandan. Det är vi som sett till, och ständigt ser till, att den finns och är det den är. Vi ska vara rädda om Tidaholmsandan, den är unik för oss i världen. Men, den är ingen självklarhet. Kommer inte av sig själv. I de oroliga tider vi nu upplever, med ökade motsättningar mellan grupper och människor, är det viktigt att aktivt värna om vår mest positiva gemensamma resurs: Tidaholmsandan.

Vem har inte hört andra från närliggande kommuner beskriva oss som en särart, om än en mycket positiv sådan. Vi är vanligtvis omtänksamma och inkluderande, så omtänksamma att vår omtanke ibland kan förväxlas med nyfikenhet. De flesta som flyttat till Tidaholm vittnar om ett välkomnande i världsklass och att tidaholmarna gärna bjuder in nya kommuninvånare att delta i föreningsliv till exempel (vi har ju ett enormt stort utbud). Genom att bejaka samarbete och inkludering skapar vi tillsammans en unik identitet som främjar stolthet och sammanhållning i samhället. Låt mig ge några exempel på ”Tidaholmsandan”:

Samarbetet mellan Tidaholms hockeyförening (THF) och IFK Falköpings hockeyförening Blue Riders säsongen 2023/2024
När Falköpings hockeyhall renoveras flyttar IFK Falköping in hos tidaholmarna i Rosenbergs ishall. Samarbetet har utfallit mycket bra och gett fördelar och utveckling för båda föreningarna, samarbetet fortsätter – Tidaholmsandan!

Elmia Subcontractor i Jönköping
Deltagandet på Elmia Subcontractor har en lång tradition i Tidaholm. På 2023 års mässa deltog, utöver kommunen, fyra företag i Tidaholms samlingsmonter, nämligen GI Automation, Åbergs Plåt, KS & Däldens och Soloplex. Fler Tidaholmsföretag deltog på mässan i egna montrar. Deltagande företag från Tidaholm har haft en positiv utveckling under året med flera nyanställningar. Samverkan mellan Tidaholmsföretag präglas av samverkan både på hemmaplan och i andra sammanhang. – Ett perfekt tillfälle att marknadsföra vår stad och dess företag, säger näringslivs- och kommunikationschef Linnea Bengtsson – Tidaholmsandan!

Kulturhelg Tidaholm
I september varje år förvandlas Tidaholm till en levande scen för kreativitet och gemenskap, med cirka 150 utställare från hela kommunen med omnejd. Detta är en helg där konst och kultur står i centrum. Tidaholmare och andra besökare får möjlighet att uppleva en bredd av konstnärliga uttryck, från måleri och musik till unikt hantverk. Lokala utställare får chansen att visa upp sina produkter och möta en engagerad publik. Fantastisk helg, fantastisk samhörighet och gemenskap – Tidaholmsandan.

Det finns många fler exempel och inget händer utan det hårda och hängivna arbete som ligger bakom från Tidaholms kommun, civilsamhället och näringslivet, det måste vi verkligen komma ihåg.

För att få ett ytterligare perspektiv på det hela så bad jag AI (Artificiell Intelligens) beskriva tidaholmsandan och den funktionen beskrev det så här:

”Tidaholmsandan kan beskrivas som en mix av tradition och nytänkande. Den präglas även stark gemenskap och stolthet över stadens historia och kultur samtidigt som den är öppen för förändring och innovation. Tidaholmsandan kännetecknas av en vilja att samarbeta och skapa positiva förändringar för stadens invånare och företagare. Det är en unik blandning av bevarande av det gamla och uppmuntran till det nya, vilket gör att staden lever och utvecklas på ett hållbart och livskraftigt sätt”.

Mycket träffande tycker jag.

Det är mycket viktigt att vi med öppna ögon och ett kritiskt förhållningssätt fortsätter bygga en ”Tidaholmsanda” som stärker oss inför kommande utmaningar.

Ingela Backman (S)
Oppositionsråd

VI HAR SKYLIFTAR FÖR UTHYRNING!
Upp till 18 meters arbetshöjd
Kontakta oss angående pris och bokning! Vi har även ställningar att hyra!

STARKS SPRUTMÅLERI AB
Vi utför även rödfärgning!

TRÄOLJA
250:-
2,7 liter
Ord. pris 313:-

RÖDFÄRG
260:-
10 liter
Ord. pris 325:-

Butik FÄRGSTARK i Daretorp
Butiken med lång erfarenhet och låga priser!

Daretorp, Tidaholm Tel. 0502-201 14, 070-598 75 95
Öppet vardagar 10.00-18.00
Välkomna även förmiddagar, kvällar och lördagar.
Som tidigare enligt överenskommelse per telefon.

TEKNOS

Ett TRYCKERI nära dig!

I 31 år har vi producerat

TRYCKSAKER

- Visitkort
- Kuvert
- Fakturapapper
- Brevpapper
- Anteckningsblock
- Foldrar
- Broschyrer
- Tidningar
- Böcker
- Biljetter
- Reklamblad (DR)
- Lunchkuponger
- Affischer
- Inbjudningskort
- Tackkort
- Etiketter
- Konferensblock
- Tidkort
- Presentkort
- Mappar m.m.

VI KAN ÄVEN HJÄLPA DIG MED:

- Logotyp
- Skyltar
- Bildekor
- Kläder
- Grafiskt utförande

Välkommen till en grafisk totalleverantör! Allt på ett ställe!

tida reklam
GRAFISK TOTALLEVERANTÖR

tidareklam.com Ulvestorpsgatan 1 0502-106 00

Original Trycksaker Mässmaterial Skyltar Bil- och Fönsterdekor Dekaler Klädtryck Hemsidor Give-aways

Välkommen till en grafisk totalleverantör!

BILDEKOR

Bilen är en underskattad och billig reklamplats som syns väldigt mycket. En effektivare reklamplats är svår att hitta.

SKYLTAR

Skyltar kan vara stora som små. Plåt, plast, kapaskiva och papp är exempel på material. Fasadskyltar, ljuslådor, parkeringsskyltar och namnskyltar med mera tillhör det vi kan erbjuda.

BANDEROLLER

Banderoller är ett enkelt, billigt och iögonfallande sätt att exponera sitt namn, event eller produkt på under en begränsad tid.

ROLL-UP

Enkla och smidiga att ta med sig, snabba att montera och en bra exponering.

FÖNSTERDEKOR

En snygg fönsterdekor på ditt fönster är kundens första intryck och är således väldigt viktigt.

KLÄDER

Profil-, sport- och arbetskläder med eller utan tryck.

BEACHFLAGGOR

En populär reklamprodukt. Den fungerar bra både inom- och utomhus.

- Grafisk formgivning
- Idé & kommunikation
- Trycksaker
- Skyltar
- Mässmaterial
- Bil- och fönsterdekor
- Arbetskläder
- Profil- & sportkläder
- Tryck på kläder
- Give-aways
- Weblösningar
- Personliga trycksaker

tida reklam
GRAFISK TOTALLEVERANTÖR

AAA HÖGSTA KREDITVÄRDIGHET © Bisnode 2018

BRANSCHVINNARE 2023

Besöksadress: Ulvestorpsgatan 1B, Tidaholm
Tel. 0502-106 00 • info@tidareklam.com
www.tidareklam.com

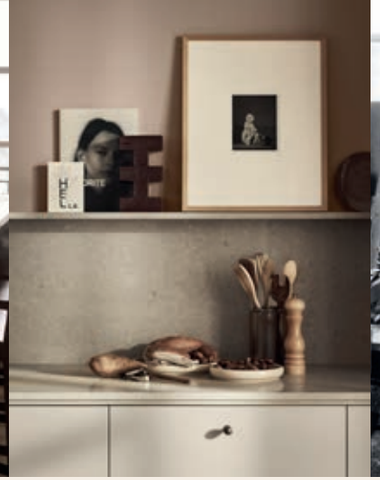

MARBODAL

Marbodal fyller 100 år!

I år fyller köksvarumärket Marbodal 100 år! Något vi firar på olika sätt under hela 2024. Vi är väldigt stolta över att Marbodal idag är den ledande kökstillverkaren i Sverige. Ett omtyckt och hållbart varumärke som varje dag hjälper och inspirerar människor och företag att skapa sin egen köksdröm.

100 år av hållbar design

1924, mitt under en period när svensk formgivning och arkitektur stod i centrum, grundade byggmästare Carl Andersson en snickerifabrik vid Marbotorp i Tidaholm. 1933 tog Carls sex söner över fabriken. Sverige moderniserades, städer formades och kökens roll förändrades. Under den här tiden började bröderna fokusera allt mer på kök där hantverk och kvalitet stod i fokus.

Det småskaliga snickeriet i Tidaholm blev med tiden storskalig köksproduktion och fick namnet Marbodal.

Marbodal i Tidaholm

Samtidigt som produktionen just nu ökar i vår nya fabrik i Jönköping, Europas modernaste och grönaste produktionsanläggning för kök, så är varumärket Marbodal fortsatt starkt förankrat i Tidaholm. Vårt sälj- och marknadskontor, som är Nobia Svenska Köks huvudkontor, lever kvar i Tidaholm och innefattar omkring 70 tjänster.

Därtill har vi det nystartade företaget "Tidaholms Träcenter" (TTC), som kommer komplettera den högautomatiserade fabriken i Jönköping med specialanpassade komponenter. TTC beräknas sysselsätta omkring 100 tjänster och bedriva produktion i den nuvarande fabrikslokalen.

Jubileumskök

För att fira vårt hundraårsjubileum har vi skapat ett koncept där vårt arv möter nutid. Ett jubileumskök inspirerat av 1924 men designat för 2024. Köket finns att ta del av på Marbodal Center.

100

HÅLLBAR DESIGN
SEDAN 1924

Marbodal museum

En trappa upp på Marbodal center hittar ni Marbodals museum. Museet invigdes den 26 april 2024, det vill säga 100 år efter starten. I vårt museum har vi samlat ett axplock av Marbodals historia, innovationer och utveckling från de senaste 100 åren. Vi vill särskilt lyfta alla människor som under årens gång har lagt sitt hjärta i företaget och som med stort engagemang har drivit varumärket framåt. Idag är Marbodal ett av Sveriges ledande köksvarumärken och när du tar del av vår historia så tror vi att du förstår varför.

Kräftivalen 10 augusti

Med anledningen av 100-årsjubileet bjuder vi på tårta utanför Marbodal Center mellan 14.00-16.00.

Kommunstyrelsens ordförande Runo Johansson och vice ordförande Ingela Backman håller tal 15.00. Marbodal Center och Marbodals museum håller öppet för allmänheten. Välkomna!

Kräftivalen 10/8

Marbodal Center och Marbodals museum öppet för allmänheten

Vi bjuder på tårta!

Med anledning av vårt 100-årsfirande bjuder vi på tårta och kaffe.
Välkommen!

MARBODAL

AC-SERVICE

Autoexperten
0502-47 30 10, paverkstad@autoexperten.se

ANHÖRIGSTÖD

Ann-Charlotte Lundgren
0502-60 64 21, tidaholm.se/anhorigstod

Anna-Karin Lyreborg
0502- 60 64 30, tidaholm.se/anhorigstod

ARBETSKLÄDER

Tida Reklam
0502-106 00, tidareklam.com

ASFALT, ASFALTBELÄGGNINGAR

Asfalterarna
0708-36 65 44, asfalterarna.se

BANKER

Handelsbanken
0515-831 50, handelsbanken.se

Tidaholms Sparbank
0502-185 00, tidaholms-sparbank.se

BADRUM

Br. Johnssons Rör
0502-123 10, brjror.se

BELYSNING

Möbelköp
0502-714 81, mobelkop.se

BILDELAR, RESERVDELAR

Tidaholms Bildelar
0502-147 75 Tidaholmsbildelar

BILFÖRSÄLJNING

LP-bilar (Återförsäljare Opel och Peugeot)
0515-155 40, lpbilar.se

BILGLAS

Autoexperten
0502-47 30 10, paverkstad@autoexperten.se

Hellmans Glasmästeri
0515-105 95, falkoping.glaskedjan.se

Tidaholmsbilar
0502-123 80, mekopartner.se

BILLACKERING

Falköpings Bilriktning
0515-100 40, lpbilar.se/bilriktning

BILPLÅTSLAGERI

Falköpings Bilriktning
0515-100 40, lpbilar.se/bilriktning

BILREPARATIONER

Autoexperten
0502-47 30 10, paverkstad@autoexperten.se

Däckhotellet
070-544 04 37, dackhotellet.nu

Henkes Bilverkstad
0502-140 30, henkesbilverkstad.se

Skoglunds Bilservice
0515-135 55, lpbilar.se/verkstad

Tidaholmsbilar
0502-123 80, mekopartner.se

BLOMMOR

Lidéns Blommor
0502-100 95, lidensblommor.se

BREDBAND

Tidaholms Energi
0502-77 45 00, tidaholmsenergi.se

CAFE, BAGERI

Konditori Mekka
0502-106 58, konditorimekka.se

CATERING

Ehns Kök & Catering
073-053 62 14 ehnskok

DÄCK

Autoexperten
0502-47 30 10, paverkstad@autoexperten.se

Däckhotellet
070-544 04 37, dackhotellet.nu

Däckteam Tidaholm & Hjo
0502-134 08, dackteam.se/tidaholm

Tidaholmsbilar
0502-123 80, mekopartner.se

ELEKTRISKA INSTALLATIONER

LR El
0722-29 46 83, lrel.se

ELFÖRSÄLJNING

Tidaholms Energi
0502-77 45 00, tidaholmsenergi.se

FASTIGHETSFÖRMEDLING

Länsförsäkringar Fastighetsförmedling
0502-300 69, lansfast.se

FASTIGHETSFÖRVALTNING

A&W Förvaltning
0502-78 41 84, 0739-40 03 34, awen.se

TPJ Alltjänst
0768-12 41 00 TPJ Alltjänst AB

FRISÖR

Salong Hon & Han
0502-105 10 HonHanTidaholm

FÄRG, FÄRGHANDLARE

Färgstark i Daretorp
0502-201 14

Toro Färg & Heminredning
0502-121 11 Toro-Färg-Heminredning

FÖNSTERPUTS

Nolo Städ
070-379 90 91

Tidastäd
0761-600 955, tidastad.se

GLASMÄSTARE

Hellman Glasmästeri
0515-105 95, falkoping.glaskedjan.se

Tidaholms Glasmästeri
0761-30 34 99

GOLVBELÄGGNING, MATTOR

Blanks Mattor
070-621 15 35

Ljungbergs
0707-87 31 14, ljungbergsgolv.se

GRÄSKLIPPARE/ROBOT

Robocare
0708-33 44 22, robocare.se

GRÄV, ENTREPRENADMASKINER

Hessel Schakt
070-663 44 68

HANDELSTRÄDGÅRD

Lidéns Blommor
0502-100 95, lidensblommor.se

HEMINREDNING

Möbelköp
0502-714 81, mobelkop.se

Toro Färg & Heminredning
0502-121 11 Toro-Färg-Heminredning

HEMSIDOR

Tida Reklam
0502-106 00, tidareklam.com

HOTELL

Tidaholms Stadshotell
0502-510 10,
stadshotellettidaholm.com

HÄLSOKOST

Oasen/Hälsokraft
0502-715 29, oasen-spa.se

KLOCKOR, URKMAKARE

Franséns Ur & Optik
0502-102 36, fransensoptik.se

KLÄDER

Look
0502-129 50 looktidaholm

KONFERENSER

Hellidens Slott & Vandrarhem
0502-178 00, hellidensslott.se

KYRKOR

Svenska kyrkan
0502-197 70
svenskakyrkan.se/tidaholm

LEKLAND

Barnens Hus
0502-60 61 43, tidaholm.se

LIVSMEDEL

ICA Kvantum
0502-188 00,
ica.se/butiker/kvantum/tidaholm

LÄGENHETER

A&W Förvaltning
0502-78 41 84, 0739-40 03 34, awen.se

Tidaholms Bostads AB
0502-77 45 00, tbab.se

LÅS OCH SÄKERHET

Bravida
0502-150 91, bravida.se

MASKINUTHYRNING

Br Johnssons Rör
0502-123 10, brjror.se

MASSAGE, HUDVÅRD

Oasen/Hälsokraft
0502-715 29, oasen-spa.se

MATTOR

Möbelköp
0502-714 81, mobelkop.se

MÅLARMÄSTARE

Josefssons Måleri
0761-30 34 99

BRANSCHREGISTER

MUSEUM

Tidaholms Museum
0502-60 61 95, tidaholm.se

MÖBLER

Möbelköp
0502-714 81, mobelkop.se

NÄRHÄLSAN TIDAHOLM

narhalsan.se/tidaholmvardcentral

Boka en tid att bli uppringd
Mån-fre 6.30-17.00, 0502-180 11

Barnhälsovård/BVC
0502-180 11, knappval 2

Psykisk hälsa
0502-180 11, knappval 1 och sedan knappval 8

Medicinsk fotvård
Mån-tis 11.15-11.45, 0502-180 17

Laboratorium
Drop in mån-tor 7-16, fre samt dag innan helgdag 7-12, 0502-18011

Dietist
0768-87 11 74

OPTIKER, OPTISKA ARTIKLAR

Franséns Ur & Optik
0502-102 36, fransensoptik.se

PELLETS

Tidaholms Sotningsdistrikt
0502-107 00

PIZZERIOR

Eddies Pizzeria
0502-146 46 Eddies Pizzeria

REDOVISNINGSKONSULTER

Ekonomikonsult
0515-124 66, ekonomi-konsult.nu

Qvicks Bokföringsbyrå
0502-712 29

Tidaholms Redovisningsbyrå
0502-101 80

REKLAMBYRÅ

Tida Reklam
0502-106 00, tidareklam.com

RESTAURANG

Ehns Kök & Catering
073-053 62 14 ehnskok

Hellidens Slott & Vandrarhem
0502-178 00, hellidensslott.se

La Famiglia
0502-142 57, lafamigliarestaurang.com

Rossies Gatukök
0502-108 61 Rossies Gatukök

SKYLTAR

Tida Reklam
0502-106 00, tidareklam.com

SLÄPVAGNSSERVICE

Däckhotellet
070-544 04 37, dackhotellet.nu

SMYCKEN

Franséns Ur & Optik
0502-102 36, fransensoptik.se

SOLEL

LR El
0722-29 46 83, lrel.se

SOLSKYDD

Solskyddsteknik i Falköping
0515-152 33, solskyddsteknik.se

SPRUTMÅLERI

Starks Sprutmåleri
0502-201 14

STEN, STENMONTERING

Bowenius Stenmontering
0708-24 13 34

STÄDNING

K&S Services AB
0729-13 43 77, www.ks-services.se

Nolo Städ
070-379 90 91

Tidastäd
0761-600 955, tidastad.se

SÄNGAR

Möbelköp
0502-714 81, mobelkop.se

SÖKORDSOPTIMERING

Tida Reklam
0502-106 00, tidareklam.com

TAPETSERING

Josefssons Måleri
0761-30 34 99

TRYCKERI

Tida Reklam
0502-106 00, tidareklam.com

TRÄDGÅRDSTJÄNSTER

TPJ Alltjänst
0768-12 41 00, TPJ Alltjänst AB

TRÄNINGSANLÄGGNINGAR

HälsoCenter
0502-133 50, halsocentertidaholm.se

TURISTBYRÅ

Tidaholms Turistbyrå
0502-60 62 08, vastsverige.com/tidaholm/

TYGER, SYTILLBEHÖR OCH GARNER

Eld Textil
0708-77 85 03 Eld Textil

UTHYRNING AV MASKINER

Ramirent
0515-315 50, ramirent.se

VANDRARHEM

Hellidens Slott & Vandrarhem
0502-178 00, hellidensslott.se

VENTILATIONSRENSNING

Tidaholms Sotningsdistrikt
0502-107 00

VUXENUTBILDNING

Hellidens Folkhögskola
0502-178 00, hellidensslott.se

Kompetenscentrum
0502-60 61 73, tidaholm.se

VVS

Br Johnssons Rör
0502-123 10, brjror.se

VÄRMEPUMPAR

Br. Johnssons Rör
0502-123 10, brjror.se

Vill ditt företag synas här?
Kontakta oss på tel. 0502-106 00

BRANSCHREGISTER

Nu går vi mot ljusare och varmare tider!

Vilket betyder att gräset börjar växa och vintern behöver sopas bort.

Vi erbjuder:

- Säsongsavtal med gräsklippning.
  1 gång per vecka samt trimning i samband med klippning.
- Maskinsopning av era asfalterade ytor.
- Övrig fastighetsskötsel och enklare reparationer.

Prisexempel för ett säsongsavtal; 6500:- inkl. moms.

Med RUT-avdrag betyder det att du endast betalar 3250:- inkl. moms.

TPJ Alltjänst

Järnvägsgatan 13, 52230 Tidaholm
0768-12 41 00
Följ oss på Facebook @ TPJ Alltjänst AB

TURBINHUSÖN

upplevelser för hela familjen

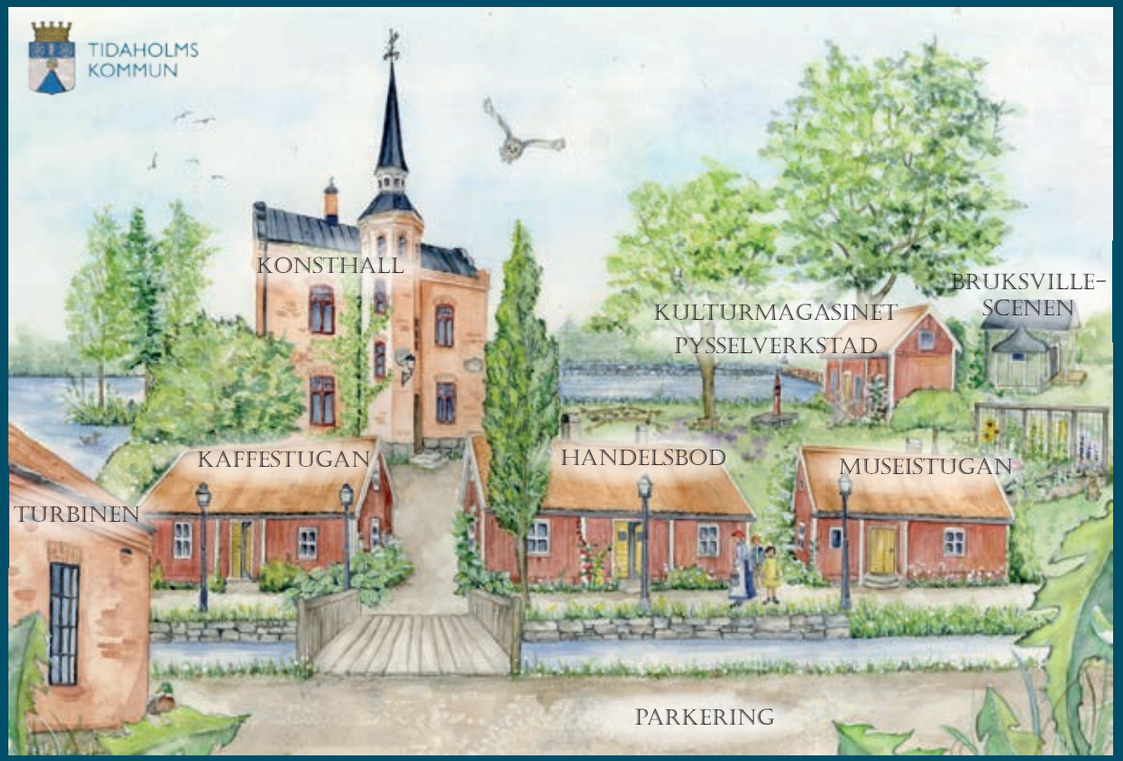

Hantverk
Stort utbud av varierande hantverk

Pysselverkstad
Låt kreativiteten flöda i vår välfyllda verkstad

Kaffestugan glasscafé
Fik i retromiljö med stor uteservering

Turbinen mat och bageri
Vackert beläget vid Tidans vatten

Museum
Smedstuga inredd som på 1800-talet

Kryddträdgård
Grönskande rabatter med uppmärkt växtlighet

Konsthall
4 maj-2 juni
Anna Wilhelmsson och Torbjörn Samuelsson
6 -30 juni
TRYCK TRÅCKEL & BILDER
Helga Aiff, Kristina Blixt och Ingegerd Schönborg
6 juli-11 augusti
FACE IT
Siv Andersson
17 augusti-15 september
Stina Myringer
20–22 september
KULTURHELG TIDAHOLM

Musik i Bruksvilleparken
Torsdagar kl. 19
27 juni, 4, 18, 25 juli, 1, 8 augusti

tidaholm.se turbinhusöntidaholm turbinentidaholm turbinentidaholm

FAVORIT RECEPTET

Recepten är framtagna och gjorda av Fanny Hammar: Instagram @mammansmat www.mammansmat.se

Potatisgratäng

En riktigt bra potatisgratäng är så pass smakrik och krämig att ingen sås behövs till köttet. Denna förkokar jag i en gryta innan den gratineras. Då finns chansen att smaka av så att du vet att det är kryddat och saltat ordentligt. Eftersom tiden i ugnen blir förkortad riskerar du inte att bränna gratängen.

6 portioner

1,5 kg fast potatis, skalad och skivad
0,5 purjolök, skivad
1 gul lök, skivad
4 vitlöksklyftor, skivade
En klick smör
4 dl grädde
2 dl mjölk
Salt, peppar
150 g riven ost, gärna en smakrik sådan

Fräs purjolök, lök och vitlök mjukt i en klick smör. Häll på mjölk och grädde, salta och peppra, låt koka upp och tillsätt sedan den skivade potatisen. Låt småkoka under lock i ca 20 minuter till dess att potatisen börjar mjukna. Smaka av och smaka upp om det behövs, en potatisgratäng kräver rejält med salt! Häll över blandningen i en ugnsform och strö ost över. Grädda i 200 grader i ca 30 min, till dess att potatisen är genommjuk och gratängen har fin färg. Låt gärna gratängen stå och sätta sig i ungefär 20 minuter efter ugnen.

Filodegspaket med fetaost och honung

Jag tycker filodeg är så himla gott, det krispiga skalet gör sig så bra med den krämiga fetaosten. Den söta honungen mot sältan gör det komplett! Jag säger bara WOW!

För 1 paket

4 ark filodeg
150 g fetaost
30 g smält smör
Några blad oregano
1 msk sesamfrön
2 msk honung

Lägg ut ett ark filodeg, pensla med smör och lägg nästa ovanpå, repetera tills du lagt på det sista arket. Torka av fetaosten om det är mycket lag på den, lägg i mitten av filodegen, strö över oregano och vik in degen till ett paket runt fetaosten. Lägg paketet på en plåt med skarven nedåt. Pensla med det sista smöret och strö sesamfrön över. Grädda i 200 grader i ca 15 min. Ringla honungen över paketet. Servera direkt.

BOTONEL FILA tuxer
LOVABLE FIXIONI

UNDERKLÄDER - BADKLÄDER - NATTPLAGG
MORGONROCKAR - DAMKLÄDER - BARNKLÄDER

damella OF SWEDEN Mullsjö Factory Outlet

Vardagar 10-18, lördagar 10-14 | Garverigatan 15, Mullsjö
Söndagar 10-16 (gäller sommartid) se mer om öppettider på www.damella.com

Sommartid på Vulcanen!

Nya öppettider 17 juni - 18 augusti!

Barnens hus

Välkommen att leka bland Tidaholmshus i liten skala, affär, borg och scen! Klä ut dig, pyssla i ”Fabriken” och ta en låtsastur i EPA:n.

Öppet mån-fre 10-17

Tidaholms museum

- Sommarutställning: Eddie Meduza-festivalens utställning.
- Se Vulcanens förmanskontor.
- Guidning på museet vissa dagar under sommarsäsong, ingår i entrépriset.

Öppet mån-fre 10-17 och lör-sön 10-14

Turistbyrån

Upptäck Tidaholm med omnejd. Vi har bästa tipsen!

Öppet mån-fre 10-17 och lör-sön 10-14

För mer info:
tidaholm.se/turist

VULCANEN
BARNENS HUS - MUSEUM - TURISTBYRÅ

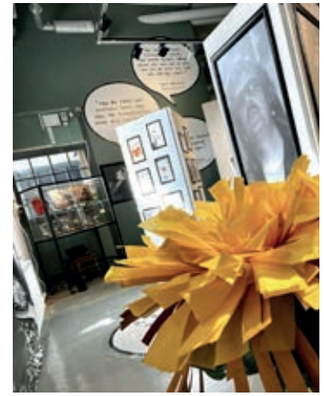

Eddie Meduza-utställning

Passa på att se Eddie Meduza-festivalens utställning. Öppen under hela sommaren!

Premiär i höst:

Innan man gräver

Vilka metoder finns för att göra arkeologiska fynd – utan att gräva? Vi berättar om all fiffig teknik som gör historien tillgänglig utan att sätta spaden i jorden.

Lördag 1 juni 13.00

Barnens hus-blues

Vulcanens eget bluesgäng ansluter till Bluesfestivalen på sitt eget lilla vis. Vi pratar blues och framför en egen låt med hjälp av doakören Blues-fröna.

Veteranfordon

Besök bilhall med fina, historiska fordon – se museets öppettider.

TIDAHOLMS KOMMUN

TIDA HOLM

BLOMSTERMARKNAD

Torget Tidaholm varje onsdag 9:00-16:00

Vi finns på torget i Tidaholm varje onsdag fram till midsommar med 1000-tals svenskodlade sommarblommor av högsta kvalitet.

Här är lite av vårt sommarsortiment.

Blomstertobak
Surfinia superfint sortiment
Beauticals nya färger

Callie inkl dubbla sorter
Verbena stort fint sortiment
Lyxampel

Lysimachia
Silverfall
Trifolium tre färger
Nemesia
Diascia

Vi har även fruktträd och häckplantor. Beställ på vår sida så tar vi med din beställning till torget.

Blommor4you.se

BLOMMOR 4 YOU GÖTEBORG AB

Mullsjö Hotell & Konferens är en hotellanläggning med charm och äkthet i behåll, en idealisk plats för rekreation och arbete. Njut av fantastisk natur, bekväma hotellrum och omsorgsfullt tillagad mat i kombination med god service. Vi har restaurang, inomhuspool, konferenslokaler för stora och små möten, allt under ett och samma tak.

Vi erbjuder också ett gediget aktivitetsutbud för alla smaker och tillfällen.

Gå in på vår hemsida *www.hotellmullsjo.se* och läs mer!

MULLSJÖ
HOTELL & KONFERENS
med fantastiskt läge

Sjövägen 90, Mullsjö • Tel. 0392-494 00
info@hotellmullsjo.se • www.hotellmullsjo.se

Hotell- & konferens i Mullsjö

Välkommen att konferera i våra ljusa och inspirerande lokaler för både stora och små sällskap. Vår serviceinriktade personal finns alltid till hands och vi skräddarsyr ert konferenspaket med mat, fika och dryck efter önskemål. Kombinera gärna er konferens med någon av våra kreativa gruppaktiviteter.

För privatpersoner erbjuder vi flera olika hotellpaket med middagar och relaxmöjligheter

Gå in på vår hemsida *www.hotellbjorkhaga.se* och läs mer!

BJÖRKHAGA
HOTELL & KONFERENS
nästan som hemma

Bosebygdsvägen 13, Mullsjö • Tel. 0392-120 50
info@hotellbjorkhaga.se • www.hotellbjorkhaga.se

Hotellrum • Konferenpaket • Helhetspaket • Dagens lunch

FOTOTÄVLING

Skriv **#tidaholmsguiden** när du lägger upp ditt Instagramfoto. Vi visar de bilder vi gillar bäst i nästa nummer av vår tidning. En vinnare kommer också att koras som vinner ett pris. Miljöbilder sökes som speglar årstiderna.

I nästa nummer är temat sommar i Tidaholms kommun.

INFORMATION: Vinnaren koras bland bilder publicerade t.o.m. 18/8 2024. Saknar du Instagram går det också att mejla till *fototavling@tidareklam.com* eller skicka pappersfoton. Genom att delta i fototävlingen ger du Tida Reklam rättighet att använda bilderna.

Tävlingsvinnare: Sören Lejhage
Det faller snö över vitsipporna – ett typiskt bakslag och aprilväder! Sören vinner en strandpåse och hamamhandduk.

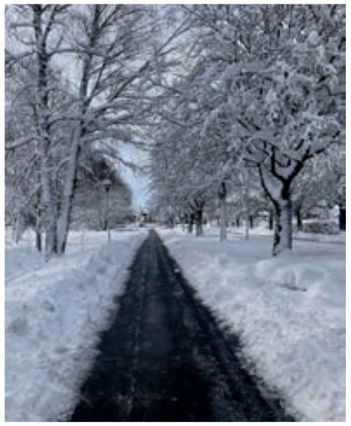

Foto: Caroline Gyllingberg
Starten på april blev riktigt vintrig.

Foto: Helena Nilsson
Turbinhusön efter solnedgången.

Foto: Marie Knipbo
Våren kommer tidigt i växthuset.

Se fler bilder på Instagram: #tidaholmsguiden

Här kommer några matnyttiga tips som kan vara bra inför sommaren:

- Du vet väl att vi har personlig service öppen dygnet runt, alla dagar i veckan, året runt? Där kan du få hjälp med allt från att höja Swishgräns till transaktionsförfrågningar. Du når personlig service på: 0771-77 88 99.
- Funderar du på att byta bostad, köpa sommarhus eller renovera? Du kan enkelt boka ett digitalt möte direkt från hängmattan med en av våra bolånerådgivare. Ring 0515-831 50 och välj knappval 2 för ”Bolån”.
- Behöver du hjälp på plats på kontoret så håller vi öppet hela sommaren. Under perioden 24/6-9/8 har vi sommartider och öppet måndag-fredag 10.00-15.00.

Handelsbanken

0515-831 50
falköping@handelsbanken.se

Trädgårdstider

Vi fixar gräsmattan!

Ring för kostnadsfri offert

Jag utför markarbeten och kommer gärna med tips och råd.

Jag utför dessutom:

- Grundarbeten
- Husdräneringar
- Vatten och avlopp
- Marksten

HESSEL SCHAKT

ALLT INOM MARK

Välkommen att kontakta mig!

Mobil 070-663 44 68

Nyrenoverad restaurang

– med doften av Italien

La Famiglia är en hemtrevlig italiensk restaurang i hjärtat av Tidaholm med fokus på en trevlig atmosfär, generös service och naturligtvis utsökt mat. Vi använder de bästa ingredienserna och strävar efter njutningsfulla upplevelser. Ser fram emot din bokning!

Dagens lunch

Måndag-fredag 11.30-15.00, pris: 110:-. Pensionärer och studenter betalar 100:-. Måndag-torsdag väljer du mellan 7 olika rätter: svensk husmanskost som dagens kött, fisk, vegetarisk, 2 pastarätter eller 2 olika pizzor.

Helglunch

Serveras på lördagar och söndagar kl. 12.00-16.00. Därefter à la carte.

À la carte

På kvällarna serveras à la carte från det italienska köket. Ni hittar vår meny på Instagram och Facebook. Via vår hemsida kan ni boka bord.

Ladda ned appen

La Famiglia Tidaholm

Här ser du dagens meny.

Du kan välja:

- Äta här
- Avhämtning
- Utkörning

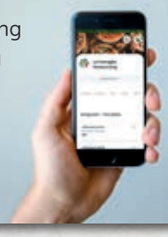

Du kan även beställa via hemsida!

lafamigliarestaurang.com

La Famiglia

Öppettider

Mån-tor (stängt	11.30-22.00 15.00-17.00)
Fre	11.30-sent
Lör	12.00-sent
Sön*	12.00-21.00

*Öppet söndagar fr.o.m. 5 maj.

Tel: 0502-142 57
Gamla torget, Tidaholm
lafamigliarestaurang.com

LUNCHKUPONGER

1100:- för 12 kuponger

(ord. pris 1320:-)

Två luncher gratis!

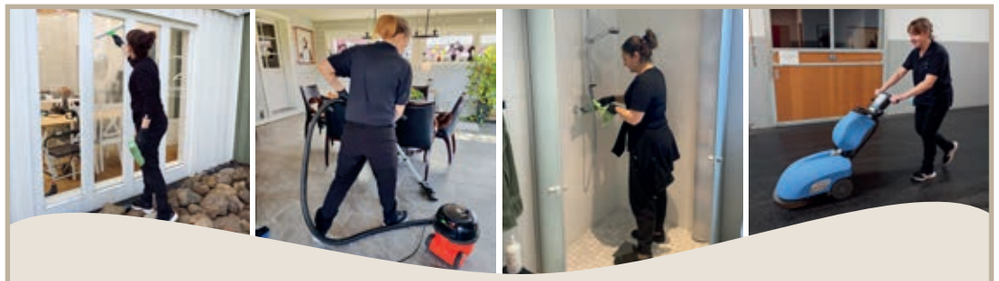

Vi hjälper dig med:

- ✓ Hemstädning
- ✓ Flyttstädning
- ✓ Storstädning
- ✓ Fönsterputsning
- ✓ Trappstädning

Vila, spara tid, få mer tid till familjen eller din hobby?

Vi erbjuder hembesök

Det är kostnadsfritt, tillsammans med dig förbereder vi en städplan anpassad efter just dina behov.

Har du några frågor?
Ring och fråga om vårt erbjudande.

K&S SERVICES AB
Städtjänster

Tel. 072-913 43 77 • info@ks-services.se • www.ks-services.se

Hitta ditt nya hem hos oss!

Vi har även lokaler.

TIDAHOLMS FASTIGHETSFÖRVALTNING
awen.se

A&W Förvaltning

Tel. 0502-784 184, 0739-400 334 info@awen.se

Bravida lås för alla fastigheter och byggnader.

Vi finns alltid nära dig.

Med ett komplett erbjudande kan vi hjälpa dig att projektera, installera och ge service inom:

- Mekaniska lås
- Elektriska lås
- Nyckelfria lås
- Cylindrar och nycklar
- Låssystem
- Passagesystem
- Nöd- och utrymningsprodukter
- Dörrautomatik
- Säkerhetsskåp/nyckelskåp

Trygg hemma?

Vi ser till att ditt hem är skyddat. Vår samlade kompetens gör att vi kan hantera alla olika typer och storlekar av låsanläggningar. Boka gratis säkerhetsbesiktning av din fastighet.

10 års garanti*

Doorman-serien har fått tillskott av Yale Doorman L3

Yale Doorman är säkrare och enklare än någonsin med nya låset Yale Doorman L3. Den smarta WiFi-bryggan Yale Connect ingår – för ökad flexibilitet och kontroll på distans.

- Öppnas med kod, nyckelbricka eller app.
- Dela ut tillfälliga eller tidsspecifika behörigheter via app.
- Inbyggd dörrklocka, klocka och kalender.
- Nödöppning från insidan resp. utsidan.
- Låsklass 3 enligt SSF 3522 i bortasäkert-läge.
- Välkommen till oss i butiken för mer information.

Passa även på att BOKA GRATIS SÄKERHETSBESIKTNING av din fastighet.
Gäller både företagare och privatkunder.

Kontakt
Egnahemsvägen 41, Tidaholm
Tel. 0502-150 91
Henrik Gustafsson
www.bravida.se

Butikstider
Mån och ons 07.00-16.00
Lunchstängt 12.00-13.00

*Vi lämnar 10-års garanti på samtliga mekaniska låssystem som vi installerar när du tecknar serviceavtal under hela garantitiden.

bravida
FIRE & SECURITY

Rotary Tidaholm

ROTARYNYTT

Aktuellt från Tidaholms Rotaryklubb

Välkommen till Rotary

Tidaholms Rotaryklubb är idag ca 40 medlemmar och har veckomöten på Hellidens slott varje tisdag 12.00-13.00. Varje möte inleds med lunch och sedan fortsätter det med ett intressant föredrag.

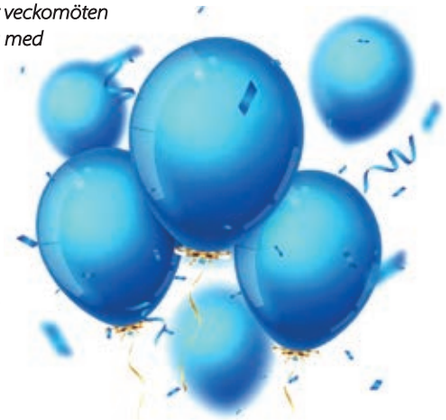

Tidaholms Rotaryklubb firar 70 år!

Tidaholms Rotaryklubb startades 1954-55. H Prollius var charterpresident. Det betyder att Tidaholms Rotaryklubb firar 70 år 2024. Det kommer att uppmärksammas den 31 maj på Hellidens slott. Det blir trerättersmeny och prisutdelningar. Guvernör Leif Nordlander och assisterande guvernör Anitha Eriksson kommer att delta. Alla rotarymedlemmar med respektive är välkomna på festen!

Kommande veckomöten:

21/5 Resereportage från Island Maud och Matts Bengtzon, Ingrid Thunström och Sören Kjell berättar om en Islandsresa de deltagit i tillsammans med andra rotarianer.

28/5 Peter Johansson berättar om sitt företag, Social och Förvaltartjänst Skaraborg.

4/6 Matts Bengtzon och Per Haraldsson håller miniego.

11/6 Klubbsamråd.

18/6 Presidentskifte.

Är du intresserad av att bli medlem i Rotary?

Vi har möten varje tisdag kl. 12.00-13.00 på Hellidens slott.
På vår hemsida: *www.tidaholm.rotary2380.se* hittar du mer information om vår klubb och du ser även kommande föredrag under hösten.
Är du intresserad kan du komma med som gäst vid våra tisdagsmöten.
Anmäl dig på e-post: *soren.kjell@gmail.com* vilket möte du vill komma på.

Rotary Tidaholm

Tidaholms Rotaryklubb
www.tidaholm.rotary2380.se

Vi hjälper dig hela vägen

Smidigt, tryggt och lokalt!

Med över 60 års erfarenhet har vi skapat ett unikt koncept baserat på kunskap, service och lokal närvaro. Som en del av Elon kan vi dessutom erbjuda bra priser. Vår kompetens får ni på köpet.

Vi levererar, installerar och utför service av vitvaror över hela Skaraborg.

ELON
BR GUSTAFSSONS
Åsle Pilagården
Tel. 0515-361 63 • www.brgustafssons.com
Mån-tis, tor-fre 10.00-18.00, ons 10.00-19.30

ELON
THORSSELLS
Norra Metallvägen 1A, Stallsiken
Tel. 0500-41 73 80 • www.thorssells.com
Mån-fre 10.00-18.00, lör 10.00-14.00

Tävling

Leta upp vilka annonser eller reportage pusselbitarna är tagna ur, skriv företagets namn och skicka in svaren till oss så kan du bli lycklig vinnare av en strandpåse, hamamhandduk och stålflaska från Sagaform.

1. .....
2. .....
3. .....
4. .....
5. .....
6. .....
7. .....
8. .....
9. .....
10. .....
11. .....
12. .....
13. .....
14. .....
15. .....
16. .....
17. .....
18. .....
19. .....
20. .....

Klipp ur sidan och skicka till:
Tida Reklam, Ulvestorpsgatan 1B, 522 32 Tidaholm senast 16/8.
Eller mejla: info@tidareklam.com
Märk kuvertet "Företagspussel". Vinst hämtas av vinnaren.

Namn: _____

Mobil: _____

Adress: _____

_____

E-post: _____

100
HÅLLBAR DESIGN
SEDAN 1924

Påbörja din köksresa på
Marbodal Center

Vackert beläget vid ån Tidans strand på Vulcanön i centrala Tidaholm hittar du Marbodal Center. Här erbjuder vi dig:

- Utställning med många inspirerande kök
- Hembesök för planering av ditt nya kök
- Hjälp med ritning av ditt nya kök
- Skjutdörrslösningar
- Skräddarsydd förvaring
- Offert och hjälp med din beställning

MARBODAL CENTER Vulcans väg 2 • 0502-135 40
Öppettider: måndag-torsdag 9-18, fredag 9-16, lördag 9-13
marbodalcenter@optimera.se • www.optimera.se

/OPTIMERA/

Det händer mycket i Tidaholm!

Svensk Fastighetsförmedling är mäklarbolaget som har funnits längst tid i Tidaholm och säkerligen mäklat flest bostadsaffärer.

– Kontoret har under många år varit beläget i Tidaholms Sparbanks lokaler och nu har vi precis som banken passat på att renovera hela lokalen som nu följer vår grafiska profil och det har blivit väldigt trivsamt. Vi har haft kontoret stängt ett litet tag för att hantverkarna skulle få arbeta i lugn och ro men nu har vi öppnat upp portarna för våra besökare, säger Andreas Agerborn som är en av delägarna.

Ny medarbetare i Tidaholm

Jacob Bohman, som också är från Tidaholm, är i sommar nyexaminerad fastighetsmäklare. Jacob har sista tentan i slutet av juni och kommer därmed vara stationerad på Tidaholmskontoret.

– Jag är uppväxt i Tidaholm och känner väl till Tidaholm med omnejd, säger Jacob.

Som den största oberoende mäklarkedjan med 230 bobutiker som täcker hela landet finns det alltid en mäklare nära dig med stor lokal kännedom, erfarenhet och ett brett kontaktnät. Svensk Fastighetsförmedling ser till att dina spekulanter blir köpklara och får tillgång till lösningar som krävs för att ge dig det bästa slutpriset.

Visningsvecka 20-26/5

Svensk Fastighetsförmedling har en nationell visningsvecka 20-26/5 – så även i Tidaholm och Hjo! Nedan några av de lediga objekten.

Idsvängen 16

Vån 1, Tidaholm

I nya stadsdelen Rosenberg är livet riktigt gott! Rosenberg har blivit ett paradis för barn och barnfamiljer men även för äldre som kan få leva och bo i något alldeles nytt.

Idsvängen 12

Vån 1, Tidaholm

I nya stadsdelen Rosenberg är livet riktigt gott! Rosenberg har blivit ett paradis för barn och barnfamiljer men även för äldre som kan få leva och bo i något alldeles nytt.

Västra Långgatan 100B

53,5 m², 2 r.o.k, Tibro

Varmt välkommen till denna ljusa och fräscha 2:a placerad på Västra Långgatan 100B.

Syréngatan 10

Vån 1, Tibro

Med en yta på 115 kvadratmeter och allt placerat på ett och samma plan är detta ett hem där du kan leva och bo länge.

Aktiv matchning
– var med i matchen

Dessa bostäder visas exklusivt på svenskfast.se och våra mäklare letar efter rätt köpare genom matchning. Se till att anmäla ditt intresse för att få alla uppdateringar och mer information om de bostäder du är intresserad av. Du kan även skapa en bevakning av denna sökning för att inte missa att bli matchad med framtida bostäder.

Se fler objekt på **www.svenskfast.se**

Svensk Fastighetsförmedling

Gamla Torget 10, Tidaholm • Tel. 0502-108 25
sf.tidaholm@svenskfast.se • www.svenskfast.se

Tredje generationen

Franséns Ur & Optik är ett företag som har funnits väldigt länge. Rudolf Fransén startade företaget på 1940-talet. Han hade verksamheten hemma i sitt hus på Torggatan. Efter några år tog sonen Kent Fransén över och utbildade sig till urmakare och optiker i Borensberg. På den tiden var det vanligt att samtidigt utbilda sig inom båda professionerna. Kent flyttade butiken till Västra Drottningvägen 1977-78 där vi hittar den än idag. Även Kents fru Ulla utbildade sig till optiker och jobbade många år i butiken. Lena Franzén började arbeta i butiken 1993. Kent och Ullas dotter Ulrika Fransén Ramos, gick i samma fotspår och utbildade sig även hon i Borensberg och har även kontaktlinsbehörighet. Efter Kents bortgång ärvde barnen Ulrika och Björn butiken och idag driver Ulrika och Lena butiken tillsammans (Lena är Björns sambo).

Rudolf Fransén.

Kent Fransén.

Idag är de fem anställda. Gunbritt Läth som är utbildad optiker anställdes 2003. Maria Funck Norberg, som tidigare drev Optikcentrum, började under 2023 och senaste tillskottet är Olivia Käck som tidigare har jobbat på Vero Moda i Falköping. Hon började under mars månad.

– Vi är ett glatt gäng som har kul tillsammans. Franséns Ur & Optik har idag tre utbildade optiker vilket inte är så vanligt. Vi brinner för att hjälpa våra kunder att hitta rätt glasögon/bågar. Vi har personlig service där vi hjälper

Klockor och smycken till student och konfirmation!

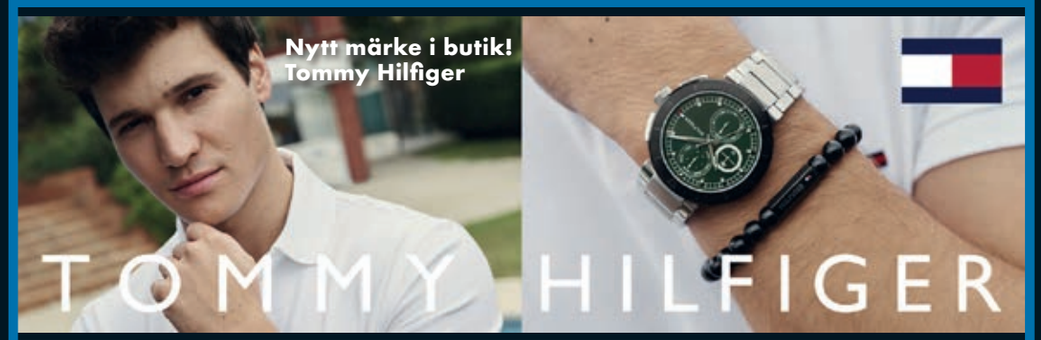

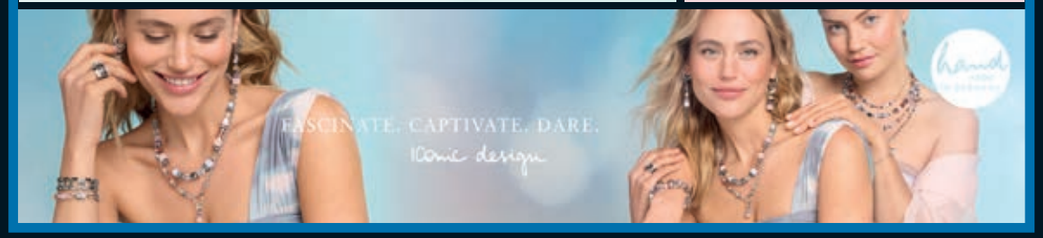

Franséns Ur & Optik

kunderna att prova ut rätt bågar och man kan även låna med sig glasögonen hem. Det viktigaste för oss är nöjda kunder. Vi erbjuder en smidig månadsbetalning med autogiro utan några extra avgifter, fortsätter Ulrika.

– Verksamheten består av glasögon, solglasögon, klockor och smycken. Smycken är något som vi startade för cirka 15 år sedan. Vi tycker om smycken själva samt att det är en viktig och snygg accessoar tillsammans med klockor eller glasögon. I slutet av april deltog vi med smycken och bågar när Look hade modevisning på Gamla torget så det är en viktig accessoar även till kläder. Vi startade smycken i liten skala men har utökat efterhand med Dyrberg & Kern och nya märken har kommit till som Coeur de Lion och Sif Jacobs, säger Lena.

Franséns tillhör Synologen som består av 110 fristående optiker fördelade över hela Sverige.

– Det är en stor fördel för oss att tillhöra Synologen vilket innebär bättre inköpsavtal, tillgång till kvalificerade utbildningar, möjlighet att teckna företagsavtal, frihet att köpa in produkter som vi vill och som vi tror på. Vi är inte styrda av någon kedja som säger vad vi ska sälja. Vi träffar också kollegor i branschen som vi kan utbyta idéer med och hjälpa varandra, berättar Ulrika.

Idag är Franséns kvalitetssäkrade enligt ISO 9001:2015 samt miljöcertifierade enligt ISO 1401:2015.

Hur ser ni på framtiden?

– Väldigt positivt. Vi ser en ökad omsättning år efter år. Det som är extra kul är att vi märker att många nya kunder hittar till oss. Några kommer från gamla Optikcentrum men även många utifrån grannkommunerna. Det vi hör från våra kunder är att vi är duktiga på personlig service, noggranna och tar hand om våra kunder på ett bra sätt. Det tycker vi naturligtvis är jättekul feedback. Nu är vi fem anställda i personalstyrkan och vi har kul på jobbet och det smittar nog av sig till våra kunder. Franséns Ur & Optik har funnits i väldigt många år i Tidaholm men vi ser med tillförsikt fram emot många år framöver, avslutar Lena.

Nytt märke i butik!

EMMANUELLE KHANH

När du köper Zeiss finare glas, får du solglas i andra paret

UTAN KOSTNAD!

Hos oss blir din synundersökning ALLTID utförd av en LEGITIMERAD OPTIKER.

Erbjudandet gäller t.o.m. 30/6

I butiken stort urval av

SOLGLAS-ÖGON

Hjärtligt välkommen!

Mån-fre 09.30-18.00
Lunch 13.00-14.00

Tel. 0502-102 36
www.fransensoptik.se

Följ oss gärna på Facebook och Instagram!

Delbetala
– smidigt utan avgifter

Boka din synundersökning på vår hemsida fransensoptik.se

Franséns Ur & Optik

Återhämtning på personbilsmarknaden

Enligt de senaste siffrorna från Mobility Sweden visar personbilsförsäljningen på en uppåtgående trend.

Personbilsförsäljningen ökade med sju procent under april, även om de första fyra månaderna av året fortfarande visar en minskning med 2,5 procent jämfört med samma period föregående år. Denna återhämtning speglas delvis i den ökade efterfrågan på laddhybrider och elhybrider, som nu utgör en tredjedel av alla nyregistrerade personbilar. Elbilar minskade i april med nära två procent, och har en total nedgång hittills i år med 15 procent.
Totalt registrerades 21 977 nya personbilar i april vilket är sju procent fler än samma månad i fjol.

Fortsättning på sidan 92

Specialist på Volvo, Renault och Dacia men även service av alla märken!

Vi är Trygga Verkstan!
Vi vill att du ska känna dig helt trygg när du lämnar in din bil hos oss. Verkstäder som ingår i servicekedjan Trygga Verkstan tillhör märkes- och allbilsverkstäder med mycket högt ställda krav på fackmannamässigt och professionellt utförande.

Nu är vi även SERMI-certifierade
SERMI innebär att såväl den enskilda fordonsverkstaden som var och en av de anställda fordonsteknikerna måste vara certifierade för SERMI för att kunna ta del av stöld- och säkerhetsrelaterad fordonsdata och ladda ned sådan mjukvara.
Det gäller tillgång till stöld- och säkerhetsrelevant reparations- och underhållsinformation via fordonstillverkarens tekniska portaler samt stöld- och säkerhetsrelevant OBD-information via OEM-diagnossystem.

Volvokort
Volvokortet är en del av CarPay – Volvofinans Banks betaltjänst för en bättre bilekonomi. Som innehavare av ett Volvokort har du tillgång till CarPays alla fördelar. Du får rabatter, erbjudanden och bonus som du kan använda till bilen.

Henke´s BILVERKSTAD
Volvo – Renault

Verkstad Volvo Originaldelar
Bildelar Bilvård Fyrhjulsmätning

Tel. 0502-140 30 • Mån-Fre: 07.00-17.00 • Lunch: 12.30-13.00 • Ramstorpsv. 6

För en sommar med bilen!

Ge din bil eller husbil en professionell service inför kommande semestersäsong.

Vi gör jobbet.
Du planerar semestern!

Hjulinställning
1 295:-

Gör din bil till ett snålare fordon!
En korrekt hjulinställning sparar in på både däck- & bränsleförbrukningen.

PA Verkstad AB TIDAHOLM

Kontakta oss
Telefon: 0502-47 30 10
E-post: paverkstad@autoexperten.se

PA Verkstad AB
Hägnelundsvägen 4
522 30 Tidaholm

Öppettider
Måndag-fredag: 07.00-16.30
Lunchstängt: 12.00-12.45

Autoexperten
Längre leve din bil

Marknaden för personbilar hålls fortfarande i gång av företagen. Andelen personbilar på företagskunder ligger på 65 procent i april. När det gäller elbilarna står företagen för drygt 70 procent av nyregistreringarna i april och 74 procent för årets fyra första månader. Elbilar minskade med knappt två procent på en stigande totalmarknad, och sett till helåret uppgår andelen nyregistrerade elbilar till 31 procent vilket är lägre än prognosen för 2024 som ligger på 35 procent. Antalet laddhybrider ökar med 26 procent i april, hittills under året har laddhybriderna ökat med 14 procent jämfört med de första fyra månaderna 2023.

– Vi ser en försiktig optimism på marknaden, drivet av de förväntade räntesänkningarna som kan ge ny skjuts åt bilförsäljningen. Det är dock tydligt att styrmedel behövs för att stimulera privatmarknaden för elbilar där företagen fortfarande står för tre fjärdedelar av nyregistreringarna, säger Sofia Linder, chefsekonom på Mobility Sweden.

Under april månad har det tillkommit 848 nya publika laddpunkter, varav

Sofia Linder

14 procent av dessa är snabbladdare med minst 150 kW effekt. Mobility Sweden kommer att börja följa och regelbundet rapportera denna utveckling med uppdaterad statistik tillgänglig på sin hemsida.

Marknaden för lätta lastbilar har också visat positiva tecken med en ökning på 16 procent under årets fyra första månaderna. Andelen elfordon bland årets nyregistreringar har nu nått cirka 25 procent, vilket är drivet av utökat utbud och regeringens riktade styrmedel.

Däremot fortsätter den tunga lastbilssektorn och bussmarknaden att kämpa med en minskning på 18 procent respektive nio procent hittills i år. För tunga lastbilar beror det främst på en nedgång i byggbranschen som påverkat efterfrågan avsevärt. När det gäller bussarna kan förändringarna pendla beroende på stora upphandlingar men även av leveranssituationen. Av årets tunga lastbilar och nya bussar är sex procent respektive fem procent eldrivna.

– Det är viktigt att fortsätta övervaka och stödja alla segment av fordonsmarknaden, särskilt när det gäller de tunga lastbilarna. Där har elektrifieringen inte kommit lika långt och det krävs mer för att den ska ta fart på riktigt. Ett effektivt sätt att främja övergången till elektrifiering skulle vara att regeringen avskaffar skatten på el som används i laddboxar för alla typer av fordon, säger Sofia Linder.

Källa: Källa: mobilitysweden.se

VI LAGAR OCH BYTER ALLA TYPER AV BILRUTOR
OCH SAMARBETAR MED ALLA FÖRSÄKRINGSBOLAG

PROFFS PÅ BILGLAS!

En sliten vindruta, stenskott och sprickor kan vara en trafikfara.
Vi är utbildade och auktoriserade bilglasmästare med högsta kompetens för byten och reparationer av bilglas.
Vi lagar och byter bilrutor på alla bilmodeller!

När Du byter vindrutan hos oss i Glaskedjan så ingår vår Olycksfågelgaranti som berättigar dig till GRATIS lagning av stenskott inom ett år!

GRATIS LÅNEBIL
VID BYTE AV VINDRUTA

OLYCKSFÅGELGARANTI
www.glaskedjan.se

VI SAMARBETAR MED ALLA FÖRSÄKRINGSBOLAG!
Vi sköter kontakten med ditt försäkringsbolag och hjälper dig med skadeanmälan. Du betalar den självrisk som gäller enligt den försäkring som du har tecknat.
BOKA på telefon
0515-105 95

KALIBRERING – FÖR DIN SÄKERHET

I dagens bilar är vindrutan en central och bärande del av konstruktionen och ofta utrustad med kameror och sensorer som har viktiga säkerhetsfunktioner. När du byter vindruta behöver du därför inte bara få ett nytt glas – Du behöver få rätt vindruta, rätt monterad och säkert kalibrerad.

Vi har specialutbildad personal med tillgång till moderna kalibreringsverktyg som ser till att kalibreringen sker på rätt sätt för just din bil.

Hellmans Glas
GLAS kedjan

Läs in QR-koden för att boka tid!

Hellmans Glas AB
Trädgårdsgatan 34–36, Falköping
0515-105 95 falkoping@glaskedjan.se
Måndag–torsdag: 6–17 Fredag: 6–15
www.hellmansglas.se

DÄCKHOTELLET

FAKTA: DÄCKHOTELLET

Grundat: Hösten 2013.

Antal anställda: Sedan 2017 tre anställda/delägare

Omsättning: Ständigt ökande

Ägare: Företaget ägs gemensamt av Per-Uno Klasson, Magnus Klasson och Joakim Klasson

Månadens företag: Däckhotellet

Vad vet du egentligen om våra företag i Tidaholm? Vi presenterar ett lokalt företag per nummer och lär oss mer om deras verksamhet. I detta nummer möter vi Däckhotellet och en av dess ägare Per-Uno Klasson.

Beskriv er verksamhet.

– Försäljning av däck och fälgar, förvaring plus skifte av sommar- och vinterhjul, bilreparationer och service på bilar. Vi utför även fyrhjulsinställning samt reparationer på släpkärror och hästtransporter.

Ge en kort historik.

– Jag startade företaget 2013. Sedan dess har vi växt och under 2017 började Magnus och Joakim samtidigt som företaget ombildades till aktiebolag.

Hur många jobbar här?

– Vi är tre stycken.

Någon produkt eller tjänst ni själva rekommenderar?

– Hjulinställning om bilen sliter däcken snett.

Berätta lite om er bakgrund innan ni startade Däckhotellet i Tidaholm?

– Vi har nog alla tre ett stort intresse att skruva med bilar och maskiner. Vi, Per-Uno och Magnus, drev tidigare Klassons Bil & Bromsservice. Så vi har väl båda varit mer eller mindre i branschen hela vårt arbetsliv. Joakim, vår yngsta medarbetare, är väl också en skruvare men har också tillfört vissa datakunskaper som vi äldre saknat.

Vilka är era kunder?

– Privatpersoner och företag i Skaraborg och Småland.

Varför tror ni era kunder väljer er?

– Man hoppas väl och tror att vi har produkter och tjänster som våra kunder uppskattar. God service till ett konkurrensmässigt pris.

Vilken av era produkter/tjänster är mest populära?

– Våra produkter/tjänster är till stor del väder- och årtidsberoende vilket får till följd att planering under vissa tider är stort sett omöjligt. Snö i början av april betyder att ingen vill byta till sommarhjul. Men är det sol och femton plus vill alla byta hjul gärna samtidigt. Så populärast är definitivt hjulbyte och däckhotell, men under en mycket begränsad tid. Annars är det service och reparationer av bilar som är huvudsysselsättning den övriga tiden på året. På plats tre kommer försäljning av däck och fälgar vilket har ökat markant på senare tid, speciellt med kunder från närliggande kommuner. Som nummer fyra kommer de sista årens bubblare hjulsinställning på vardagsbilen som du åker i varje dag, eller till veteran-/hobbybilen.

Vad är bra med att verka i Tidaholm?

– Vår placering i Suntakstan, alldeles intill väg 26 och rondellen mot väg 193 har nog både för- och nackdelar. Vi har väl två kategorier kunder. Vad gäller däckhotell och bilreparationer är våra kunder mestadels boende i Tidaholms kommun eller har någon anknytning hit. Men om man ser på försäljning av däck och fälgar ser vi ett ökande andel från våra grannkommuner, något vi tror beror på vår placering och närhet till t.ex. Skövde, Falköping och Mullsjö.

Hur ser ni på framtiden?

– Svårt att veta. Den påbörjade elektrifieringen kommer nog på lite längre sikt förändra vår bransch i grunden. Om tio år kommer nog allt att se väldigt annorlunda ut. Däck ser väl fortfarande ut att vara något bilar behöver, men vem vet? Vi får följa utvecklingen.

Kortsiktiga mål?

– Att fortsätta som tidigare med reparationer och däck. Bredda vårt utbud av däck och fälg till elbilar där vi märkt av ett stort intresse från våra kunder.

Långsiktiga mål?

– Vi hoppas komma igång med vår satsning på traktors- och entreprenaddäck. Det är något vi arbetat med lite i skymundan under en längre tid men som nu börjar gå i lås.

Vilken är den största utmaningen för Tidaholm som stad framöver?

– Ja, de utmaningarna är nog tyvärr många, stora och svåra att rangordna.

Bästa elbilar till salu 2024:
En guide till framtidens bilkörning

I takt med att världen rör sig mot en mer hållbar framtid, har elbilar blivit alltmer populära. Inte bara erbjuder de en lösning på miljöproblemen, som traditionella bilar medför, utan också en helt ny körupplevelse.

År 2024 står vi inför en marknad rik på innovationer, tekniska framsteg och en växande lista av tillgängliga elbilsmodeller. I Sverige, ett land känt för sitt miljömedvetna folk och sin strävan efter hållbarhet, har elbilarna blivit särskilt populära. I denna artikel utforskar vi de fem mest populära elbilarna som man kan köpa och äga i Sverige 2024, baserat på deras prestanda, räckvidd, design, teknik och pris.

1. Tesla Model Y – fortsatt i framkant

Tesla har länge varit synonymt med elbilar och fortsätter att leda vägen med sin Model Y. År 2024 erbjuder Model Y en oslagbar kombination av räckvidd, prestanda och teknik. Med en imponerande räckvidd på upp till 540 km på en enda laddning och förmågan att accelerera från 0 till 100 km/h på så lite som 3,5 sekunder, är det ingen överraskning att Model Y fortsätter att vara en favorit bland svenska elbilsägare. Dessutom är Teslas omfattande Supercharger-nätverk en ovärderlig fördel för långdistansresenärer.

2. Volkswagen ID.4 – folkets elbil

Volkswagen ID.4 har snabbt blivit en av de mest populära elbilarna i Sverige, tack vare sin rymliga interiör, komfort och tillförlitlighet. Med en räckvidd på upp till 520 km och en rymlig SUV-design är ID.4 perfekt för svenska familjer som behöver en mångsidig bil för både stadskörning och längre utflykter. Volkswagen har också lagt stor vikt vid hållbarhet, med en interiör tillverkad av återvunna material, vilket gör ID.4 till ett ännu mer attraktivt val för miljömedvetna köpare.

3. Volvo XC40 Recharge – svensk kvalitet

Som en av Sveriges mest ikoniska bilmärken, har Volvo inte besvikit med sin första helt eldrivna SUV, XC40 Recharge. Med en räckvidd på upp till 418 km och Volvos legendariska fokus på säkerhet, är XC40 Recharge ett utmärkt val för de som värderar både miljövänlighet och sin familjs säkerhet. Dessutom erbjuder bilen en kraftfull dubbelmotorsetup som levererar en imponerande acceleration, samtidigt som den behåller en hög nivå av komfort och tystnad inuti kabinen.

4. Ford Mustang Mach-E – en elektrisk ikon

Ford Mustang Mach-E tar det ikoniska Mustang-varumärket in i den elektriska eran med stil. Med en räckvidd på upp till 610 km på de mest effektiva modellerna och en acceleration från 0 till 100 km/h på bara 3,7 sekunder för GT-versionen, kombinerar Mach-E prestanda med praktiskhet. Dessutom erbjuder den en rymlig interiör och en modern design, både invändigt och utvändigt, vilket gör den till en attraktiv elbil för de som söker både spänning och användbarhet.

5. Hyundai Ioniq 5 – framtidens design idag

Hyundai Ioniq 5 sticker ut med sin unika design, som drar inspiration från 80-talets konceptbilar, men med modern teknik under skalet. Med en räckvidd på upp till 481 km och möjligheten att ladda från 10% till 80% på bara 18 minuter med en snabbladdare, är Ioniq 5 både praktisk och framåtblickande. Dess rymliga och flexibla interiör, tillsammans med avancerad teknik som ett soltak som genererar extra energi, gör den till en favorit bland teknikentusiaster och familjer.

Framtidens körning

Att välja en elbil 2024 handlar inte bara om att minska utsläppen eller att äga den senaste tekniken. Det handlar om en livsstilsförändring, att omfamna en framtid där hållbarhet och innovation går hand i hand. De fem elbilarna listade ovan representerar bara toppen av isberget i en värld full av möjligheter. Med varje år blir elbilarna mer avancerade, mer tillgängliga och mer anpassade till våra behov.

I Sverige, med dess starka engagemang för miljön och teknologisk innovation, är övergången till elbilar mer än bara en trend; det är en del av en större rörelse mot en hållbarare framtid. Oavsett om du är mest intresserad av prestanda, säkerhet, design eller teknik, finns det en elbil på marknaden 2024 som kan uppfylla dina behov och önskemål.

Att investera i en elbil idag är inte bara en investering i en bil; det är en investering i framtiden. Med varje kilometer körd bidrar elbilsägare till en renare, grönare och mer hållbar värld för kommande generationer. Så oavsett vilken av dessa fem elbilar du väljer, kan du vara säker på att du gör ett val som inte bara är bra för dig, utan också för planeten.

Källa: gronbil.se

DAGS FÖR SOMMARDÄCK!

Vi fixar dina däck! Däckhotell 600:-/säsong

- Aukt. Saabverkstad / Meko Partner
- Vi lagar ALLA märken
- Vi byter bilglas
- Däck / däckhotell
- Släpvagnsreparationer
- Strålkastarpolering

VI REPARERAR OCH SERVAR ALLA BILAR.

AUKTORISERAD SAABVERKSTAD

BILVERKSTAD MekoPartner

Nu har vi installerat en ny port för att ta emot större transportbilar och husbilar.

TIDAHOLMSBILAR ROBIN SVENSSON AB

TIDAHOLMSBILAR

Skolgatan 26, 522 31 Tidaholm Tel. 0502-123 80
robin.svensson@tidaholmsbilar.se
Öppet vardagar 7-17

Eddie Meduza-festival

Den första Eddie Meduza festivalen någonsin ägde rum 3-4/5 i Tidaholm. Eddie Meduza, eller Errol Norstedt som han egentligen hette, föddes i Göteborg men bodde i Tidaholm under stora delar av sin ungdom.

Trots en trasslig och problematisk uppväxt lyckades han bli musiker och låtskrivare, med raggarrockhits som ”Mera brännvin” och ”Volvo”. Eddie Meduza dog 2002. Frågan är om inte Eddie Meduza är mer känd efter sin död än innan. Idag är han närmast kultförklarad och har fått en pånyttfödelse tack vare EPA-ungdomarna och raggarkulturen.

Under festivalen i Tidaholm arrangerades två spelningar på fredagskvällen på Saga-teatern med Gasen i botten-gänget. Tidaholms Museum arrangerade fyra vandringar i Eddie Meduzas fotspår, som 400 personer gick, samt en miniutställning om Eddie Meduza på Tidaholms Museum (800 besökare). Som avslutning på festivalen arrangerades en konsertkväll i Tidaholms Folkets Park på lördagskvällen där flera coverband spelade Eddie Meduzas hits. Totalt såldes 1200 biljetter till denna kväll och totalt såldes 2200 biljetter under den första Eddie Meduza-festivalen. Det var ingen planerad cruising men det var väl ingen skräll att det dök upp många raggarbilar i Tidaholm denna helgen. Eddie Meduza är förknippad med raggarkulturen och ihop med bra väder så var det succé! Dessutom var det bilutställning på Gamla Torget under lördagen.

VÄLKOMMEN TILL TIDAHOLMS BILDELAR!

Hos oss hittar ni reservdelar och tillbehör till personbilar och amerikanare!

Vi har även bilvårdsprodukter, verktyg, reservdelar och tillbehör till släpvagnar.

Mån-fre: 08.00-18.00 Lör-sön: stängt
Telefon: 0502-147 75
Västra Ringvägen 4, Tidaholm (intill Titech)

Kom in och prata med vår bilintresserade personal: Curt Staadig och Per-Anders Staberg (ägare). Vi har stor kunskap och lång erfarenhet och brukar lösa det mesta inom bildelar!

BIL TIDAHOLMS DELAR
(F.d. Hugos Bildelar)

EU ska inte förstöra vår bilkultur

Sverigedemokraterna

Bli medlem i Sveriedemokraterna!

Skanna Swish-koden och ange ditt personnummer (12 siffror)

100 kr årsmedlem upp till och med 20 år
200 kr årsmedlem
2000 kr ständig medlem

Sverigedemokraterna Tidaholm
Hemsida: tidaholm.sd.se

Sverigedemokraterna Tidaholm

SKOLAN MED STORT HJÄRTA

RUDBECKSGYMNASIET

PROGRAM SOM STARTAR I HÖST

- Barn & fritid
- Ekonomi
- El och energi
- Estetiska, bild & formgivning
- Fordon & transport
- Industritekniska
- Natur
- Samhäll
- Vård & omsorg
- Program för elever med AS/HFA
- Introduktionsprogrammen

Mer information om skolan och våra program finns på vår hemsida www.rudbecksgymnasiet.se

TIDAHOLMS KOMMUN

RUDBECKSGYMNASIET