TIDAHOLMS-guiden

31 år

Nr 3 2024. Årgång 31.

KNEP & KNÅP | TEMA: KULTURHELG TIDAHOLM | TEMA: HUS & HEM

A

Mäklarbyrån
Andersson & Andersson

Nu har vi även kontor i Mullsjö!

Funderar du på att sälja?

Välkommen att kontakta oss om du funderar på att sälja din bostad. Vårt fokus är kvalitet, kunskap och service. Vi kan stolt säga att vi är experter på Tidaholm, Mullsjö och grannkommunerna.

Torggatan 4, 522 31 Tidaholm • Tel. 0502-594 59 • info@mbaa.se • mbaa.se

LEDAREN

Att välja rätt är en konst

Kulturhelg Tidaholm arrangeras för tredje året i egen regi. Innan dess var vi en del av Konstnatten som firar 25 år nu i höst. I Tidaholms-Guiden hittar ni alla utställningsplatser och alla utställare. De är dessutom markerade på en karta så ta med er Tidaholms-Guiden ut i mörkret och upptäck alla fantastiska konstnärer.

Tema: Hus & Hem

Nu är det en tid då vi avslutar våra utomhusarbeten och påbörjar nya projekt inomhus. I tidningen hittar du många hantverkare som gärna hjälper till och glöm inte att det är 50% i RUT-avdrag och 30% i ROT-avdrag på arbetskostnaden. Det kanske inte är värt tid och arbete att tapetsera själv när man kan anlita proffs istället! Innan man börjar göra om så kan det vara en bra idé att höststäda och rensa ur garderoberna. Vi ger tips på hur man ska gå tillväga. Hur förlänger man livslängden på sina trägolv? Svaren hittar ni på våra temasidor i tidningen.

Intressanta reportage och erbjudanden

Denna gången presenterar vi Bravida som firar 5-årsjubileum i Tidaholm och firar med öppet hus i höst. Musik i Tidaholm har med hela sitt program för hösten. Rabattkuponger hittar ni hos Rossies och Circle K.

Trevlig läsning!
Mycket nöje!
Fredrik Nossler

INNEHÅLL

6 Familjesidan
Kommunens nyfödda tillkännages på våra familjesidor. Här ser du också alla nystartade företag.

12 Profilen
Vi har ställt 25 snabba frågor till Elin Sandvik på Jives. Vad gör hon på fritiden?

14 Favoritreceptet
Ännu en gång ger Fanny Hammar ut sina mumsiga och spännande recept till oss att testa.

18 Knep & knåp
Varva ned med lite pyssel. Barnsida, korsord och sudoku hittar du på sidorna 18-19.

20 Månadens företag
Nästa företag i denna reportageserie är Nord Begravning.

22 Krönikan
Johanna Andersson, enhetschef kultur i Tidaholms kommun, skriver om Kulturhelg Tidaholm.

27 Tema: Kulturhelg Tidaholm
Här finner du allt du behöver veta om Kulturhelg Tidaholm. Bland annat fullständig utställarlista samt en karta där de är markerade.

43 Fototävlingen
Kika in vår fototävling. Temat för denna gång var sommar! Tycker du rätt bild vann?

54 Tema: Hus och hem
Läs om aktuella inredningstrender. Vi bjuder även på tips för trägolv, trädgården och tvättning.

Vi hjälper dig igång med din träning!

YOGA workshop

Fyra fristående tillfällen med olika inriktningar.
Lördagar 21/9, 19/10, 16/11, 7/12 09.00-12.00.

Fralla och dryck ingår.
Kom som du är, inga förkunskaper krävs.

Pris: medlem 450 kr/tillfälle
(paketpris fyra tillfällen 1500 kr).

Pris: icke medlem 600 kr/tillfälle
(paketpris 4 tillfällen 2100 kr).

Biocircuit

Enkelt – säkert – effektivt.
Du tränar igenom hela kroppen på 30 minuter.
Våra Biocircuit-maskiner justerar/ställer in sig automatiskt efter dina behov.

Pluppjakten

Delta i gruppass och få chans att vinna 6 månaders fri träning.
Start. v. 37.

Kostkurser

Startar under hösten

Mamma/Babyträning

Start 4/9 och 16/10

TEAMträning

Personlig träning i grupp 4-6 personer.
Ett pass i veckan under 20 v.

Höstschema

Måndag

09.00-09.25	Cykel
09.00-09.25	FG Multiträning
09.35-10.00	FG Pilates
10.30-10.55	FG Core&balans **Lätt**
16.50-17.15	FG Pulsmix
17.30-17.55	Styrka
18.05-18.30	FG BoxMix
18.30-19.15	Cykel/Styrka
18.40-19.05	Core
19.15-20.10	Yinyoga

Tisdag

09.00-09.25	Styrka/core
09.35-10.00	FG Mixpass
10.10-10.35	FG Pulsmix
14.00-14.30	Mixpass **Lätt**
16.30-17.00	Cirkelträning
17.10-17.35	FG Multiträning
17.45-18.10	Cykel
17.45-18.10	FG Dansamix
18.20-18.45	FG Stark

Onsdag

08.15-08.40	Rörlighet **Grabbpass**
08.50-09.15	FG Multiträning
09.25-09.50	Rörlighet/Core
17.15-17.40	FG Lår/Rumpa/Mage
17.50-18.15	FG Stark
18.00-18.45	Cykel/Styrka
18.25-18.50	Rörlighet/Core
19.00-19.55	Yoga

Torsdag

08.00-08.50	MorgonYOGA
09.00-09.25	Styrka
09.35-10.00	FG Boxmix/Gympa
10.10-10.35	FG Pilates
14.00-14.30	Cirkelträning **Lätt**
17.30-17.55	Styrka/Core
17.30-18.15	Cykel Activio
18.05-18.30	FG Pulsträning
18.40-19.05	FG Step/Styrka
19.15-19.40	FG Dansamix

Fredag

08.30-08.55	Cykel
09.05-09.35	Cirkelträning
16.30-16.55	FG Styrkamix
17.05-17.30	FG Mixpass

Lördag
Håll utkik i bokningsappen

Söndag

17.30-18.00	Cirkelträning
18.10-18.55	Cykel Activio
18.10-18.35	FG Pilates
18.45-19.10	FG Kraft&Flöde

Är du intresserad av att annonsera eller få mer information? Ring 0502-106 00.

TIDAHOLMS-guiden
Utges av: Tida Reklam, Ulvestorpsg. 1B, 522 32 Tidaholm.
Tel. 0502-106 00. Ansvarig utgivare: Fredrik Nossler

Hälso Center
Din friskvårdsanläggning

Öppet alla dagar 04.30-23.00
Ulvestorpsgatan 3e,Tidaholm
Tel. 0502-133 50
halsocentertidaholm.se

halsocenter.tidaholm
halsocenter_tidaholm

ANSLAGSTAVLAN

Aug-dec	Torgdag, onsdagar på Gamla torget
26/8-30/9	Konstutställning på Turbinen av Camilla Widén
27/8-17/12	Kreativa tisdagar Biblioteket
1/9-27/10	Våffelkafé och Tipspromenad – söndagar, Parhuset i Gälleberg
14/9	André Rieu's 2024 Maastricht concert: Power of love (på bio), Sagateatern
18/9	5-årsjubileum på Bravida
19-24/9	Höstkampanj, Möbelköp
20-22/9	Kulturhelg Tidaholm
22/9	Hökensås MTB-Giro, mountainbike-lopp på Hökensås
23/9	Dans i Folkets Park – Sounders
3/10	Barnspardag, Tidaholms Sparbank
7/10	Anhörigdagen, Disponentvillan
9/10	Konsert, Kulturskolans torg
12/10	Höstfest i Folkets Park
12/10	Jubileumskonsert Harmony Gospel 30 år, Tidaholms kyrka
15/10	Prova på minitennis 13.30-15.00, Tidaholms tennishall
17/10	Föreläsning Tidaholms kyrka av David Thurfjell
18-19/10	Räva – ”revyn som tar i”, Sagateatern
22-23/10	Kulturskolans höstkonsert
26/10	Vernissage utställningen "Innan man gräver", Tidaholms museum

www.tidaholm.se

Med reservation för ev. ändringar. Vi förbehåller oss rätten att välja ut de arrangemang vi anser ha störst allmänintresse. / Tida Reklam

Specialist på Volvo, Renault och Dacia men även service av alla märken!

Vi är Trygga Verkstan!

Vi vill att du ska känna dig helt trygg när du lämnar in din bil hos oss. Verkstäder som ingår i service-kedjan Trygga Verkstan tillhör märkes- och all-bilsverkstäder med mycket högt ställda krav på fackmannamässigt och professionellt utförande.

Nu är vi även SERMI-certifierade

SERMI innebär att såväl den enskilda fordons-verkstaden som var och en av de anställda fordons-teknikerna måste vara certifierade för SERMI för att kunna ta del av stöld- och säkerhetsrelaterad fordonsdata och ladda ned sådan mjukvara.
Det gäller tillgång till stöld- och säkerhetsrelevant reparations- och underhållsinformation via fordons-tillverkarens tekniska portaler samt stöld- och säkerhetsrelevant OBD-information via OEM-diagnossystem.

Volvokort

Volvokortet är en del av CarPay – Volvofinans Banks betaltjänst för en bättre bilekonomi. Som innehavare av ett Volvokort har du tillgång till CarPays alla fördelar. Du får rabatter, erbjudanden och bonus som du kan använda till bilen.

Henke´s BILVERKSTAD
Volvo – Renault

Verkstad **Volvo Originaldelar**
Bildelar **Bilvård** **Fyrhjulsmätning**

Tel. 0502-140 30 • Mån-Fre: 07.00-17.00 • Lunch: 12.30-13.00 • Ramstorpsv. 6

Hägnelundsvägen 1, Tidaholm
Tel. 0502-108 61 Välkommen!

Rossies GATUKÖK

Enjoy Coca-Cola

I alla menyer ingår
Coca Cola, Fanta eller Sprite

Hamburgare valfri meny 10:- rabatt	Valfri korvmeny 10:- rabatt	Valfri barnmeny 10:- rabatt	Köttbulle-meny 10:- rabatt
Hamburgare valfri meny 10:- rabatt	Valfri korvmeny 10:- rabatt	Valfri barnmeny 10:- rabatt	Köttbulle-meny 10:- rabatt

Gäller t.o.m. 4/10 2024 med kupong

Öppettider: måndag-fredag 11.00-17.00

Familjesidan

Nyfödda

Medverkan är gratis!
Mejla en bild och bildtext till oss senast 30/9 för att komma med i nästa nummer
familjesidan@tidareklam.com

Viktor
Lih och Johan Jansson, Tidaholm, fick 8 maj en son, Viktor. Vikt 3940 g och 53 cm lång. Hemma väntade en stolt storasyster, Isabella.

Agnes
Michaela och Jonas Dagman, Folkabo, fick den 16 februari en flicka, Agnes. Vikt 3900 g och längd 53 cm.

Sixten
Jennie Bromander och Johan Thorn fick den 17 juli en pojke, Sixten. Hemma väntade storasyster Charlie och storebror Sigge.

Elvira
Emma Norman och Emil Schultz, Tidaholm, fick den 19/5 en flicka, Elvira. Vikt 3550 g och längd 50 cm.

Milla
Lina Hellqvist och Michael Nyhammer, Tidaholm, fick den 18 maj en flicka, Milla. Vikt 3970 g, längd 51 cm. Hemma väntade syskonen Liam och Meja.

Harry
Michaela Claesson och Jimmy Wahlgren, Tidaholm, fick den 3 maj en pojke, Harry. Vikt 3595 g och längd 51 cm. Hemma väntade storasyster Tuva.

Billy boy
Johanna Lundgren och Andreas Linderborg, Baltak Creek, fick den 1 mars en pojke, Billy boy. Vikt 4520 g och längd 54 cm. Med dunder och brak kom då en lillebror till Penny och Villy. Tacksamheten är oändlig.

Hilda
Kristina och Ludvig Carlquist fick den 8 mars en dotter, Hilda. Vikt 3010 g och längd 48 cm. Hemma väntade en stolt storebror Julian.

Ellie
Camilla och Filip Stark, Kungslena, fick den 21 april en flicka, Ellie. Vikt 3840 g, längd 51 cm. Ellie tackar för alla lyckönskningar från släkt och vänner!

Alfred
Matilda Melin Andersson och Per Bertilsson, Tidaholm, fick den 7 augusti en pojke, Alfred. Vikt 3880 g, längd 50 cm. Med på bilden är storasyster Klara.

Nya Företag

Bälteberga VA Ekonomisk Förening	6/5
Ekedalen Pizza & Grill	15/5
Nöjesrevyn Tidaholm Ekonomisk Förening	23/5
Fröken Jonssons Klövvård AB	17/6
DB Logistik AB	1/7
Versa Entreprenad AB	1/8
Solbackens Estetik	6/8
Andrzej och Iwona Handelsbolag	8/8

Tävling

Leta upp vilka annonser eller reportage pusselbitarna är tagna ur, skriv företagets namn och skicka in svaren till oss så kan du bli lycklig vinnare av Leif Mannerströms kokbok och tre kökshanddukar.

1. .....
2. .....
3. .....
4. .....
5. .....
6. .....
7. .....
8. .....
9. .....
10. .....
11. .....
12. .....

Klipp ur sidan och skicka till: Tida Reklam, Ulvestorpsgatan 1B, 522 32 Tidaholm senast 30/9. Eller mejla: info@tidareklam.com Märk kuvertet "Företagspussel". Vinst hämtas av vinnaren.

Namn: _____

Mobil: _____

Adress: _____

_____

E-post: _____

Bra • Bekvämt • Billigt

Storhandla på 5 minuter!

Handla i vår butik på nätet.
Vi plockar varorna åt dig.

ica.se/kvantumtidaholm

Öppet alla dagar 8-22

ICA KVANTUM Tidaholm

Alltid! 30-70% lägre pris!

Nu har vi fyllt på i butiken med HÖST-NYHETER

BOTONEL FILA tuxer
LOVABLE FIXIONI vogue

UNDERKLÄDER - BADKLÄDER - NATTPLAGG
MORGONROCKAR - DAMKLÄDER - BARNKLÄDER

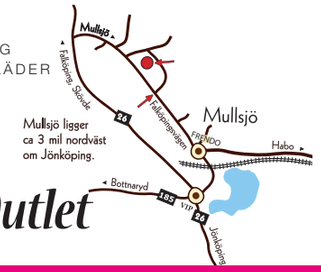

damella OF SWEDEN Mullsjö Factory Outlet

Vardagar 10-18, lördagar 10-14 | Garverigatan 15, Mullsjö
www.damella.com

Bravidas personal från vänster: Henrik Gustafsson, Jonas Bratt, Anders Vind, Dennis Albinsson och Karl-Johan Fogelström. På bilden saknas Emil Wahnberg.

Bravida – fem år i Tidaholm

Bravida Fire & Security välkomnar tidaholmarna på femårsjubileum onsdag 18 september. Det bjuds bland annat på kaffe och kaka hela dagen.

Bravida har sitt ursprung i BPA, ett svenskt bygg- och installationsföretag med anor från 1920-talet. Företaget skapades år 2000 genom en sammanslagning mellan BPA och Telenors installationsverksamhet.

Företaget har cirka 12 000 anställda i hela Norden, varav runt 100 av dem arbetar i Skaraborg med el och säkerhet. Bravidas Tidaholmsbutik öppnade 2019. De ebjuder helhetslösningar inom säkerhet.

– Vi erbjuder framförallt service och nyinstallation inom lås, inbrottslarm, passerkontrollsystem och brandlarm. I dag har vi en fullskalig låsbutik med alla licenser och maskiner som krävs för att kunna bedriva låsverksamhet fullt ut. Vi arbetar med de vanligaste systemen som finns på marknaden, säger service- och projektledaren Henrik Gustafsson.

I det stora hela säljer allt inom säkerhetssegmenten bra men utan tvekan är digitala låslösningar det som säljer bäst. Samhället utvecklas hela tiden och så gör även låsbranschen.

– Vi själva rekommenderar en komplett lösning, där alla system i fastigheter integreras såsom el, säkerhet, låssystem, fastighetsstyr, kommunikation, VS samt ventilation. Vi vill även slå ett slag för Bravidas servicetjänster, där kunder kan vända sig till en och samma part när fastigheter behöver service, berättar Henrik Gustafsson.

Kundkretsen är bred: nyproduktion, service, fastighetsbolag, myndigheter, företag, kommuner och regioner, men även privata kunder. Bravida arbetar i stort sett med alla fastigheter som kan tänkas behöva service och underhåll. Bravida ger fastigheter nytt liv och mervärde.

Brandsäkerhet

Bravida är även partnern när det kommer till brandsäkerhet. Hela processen kallas Systematiskt brandskyddsarbete (SBA) och hänger ihop med lagen om skydd mot olyckor (2003:778).

– Vi hjälper till med uppstart, rutiner och extern SBA-kontroll, berättar Henrik Gustafsson.

Bland annat släckare, brandposter och nödutgångsskyltar säljs och årlig service erbjuds. Bravida erbjuder även första hjälpenutrustning, hjärtstartare och ögonduschar som ju även kan behövas vid andra typer av olyckor.

– En viktig del är också kunskap, vi erbjuder utbildning i första hjälpen, brand och utrymning, säger Henrik Gustafsson.

Jubileum 18 september

När Tidaholmsbutiken öppnades för fem år sedan arbetade bara Henrik på kontoret. Idag utgår sex personer från Tidaholm. Den positiva utvecklingen har även gett ett större behov av utrymme. Det är skälet till att lokalerna byggdes ut förra året.

– Onsdag den 18 september bjuder vi in alla tidaholmare till ett femårsjubileum av Tidaholmsbutiken. Vi har extraöppet 07.00-17.00. Det kommer bland annat att bjudas på kaffe och kaka under hela dagen, säger Henrik Gustafsson.

Bravida ser positivt på framtiden och tror på fortsatta bra samarbeten med kunderna, nya såväl som gamla.

Femårsjubileum 18/9

Välkommen till vår butik Egnahemsvägen 41. Extraöppet 07.00-17.00.
Kom gärna och se hur vi har det. Vi bjuder på kaffe och kaka.

Jubileumserbjudande:
Nya Yale Doorman L3 borstat stål

6200:-

Ordinarie pris i butik 7100:- (priset är utan montering).
Gäller under vårt jubileum 18/9 -24 och beställs på plats i butiken.

Med ett komplett erbjudande kan vi hjälpa dig att projektera, installera och ge service inom:

- Mekaniska lås
- Elektriska lås
- Nyckelfria lås
- Cylindrar och nycklar
- Låssystem
- Passagesystem
- Nöd- och utrymningsprodukter
- Dörrautomatik
- Säkerhetsskåp/nyckelskåp

Passa även på att BOKA GRATIS SÄKERHETSBESIKTNING av din fastighet.
Gäller både företagare och privatkunder.

Kontakt
Egnahemsvägen 41, Tidaholm
Tel. 0502-150 91
Henrik Gustafsson
www.bravida.se

Butikstider
Mån och ons 07.00-16.00
Lunchstängt 12.00-13.00

*Vi lämnar 10-års garanti på samtliga mekaniska låssystem som vi installerar när du tecknar serviceavtal under hela garantitiden.

bravida
FIRE & SECURITY

25 snabba med Elin Sandvik

Ålder: 33 år.

Familj: Min man, två barn, tre katter, 13 hönor och en tupp.

Utbildning: Hotell och restaurang.

Yrke: Servitris på Jives Kök & Café.

Hobby: Fotografera, brodera och släktforskning.

Envis och hemkär broderare

1 Beskrivande ord om dig i en platsannons?
Envis, tjötig, högljudd men även snabb, snäll, omtänksam och rolig, om jag frågar mina kollegor.

2 Vad hade du för dröm som liten?
Att bli veterinär.

3 Om du inte jobbade på Jives, vad skulle du jobba med istället?
Kan man brodera på heltid?

4 Vilken egenskap hos dig tycker du mest och minst om?
Envis. Det kan både vara en för- och nackdel.

5 Vem skulle du vara om du fick vara en annan person/figur för en dag?
Nisse. Den mest bortskämda katten som gått på denna jord.

6 Vad är din drömsemester?
Bara vara hemma i Engläntan eller en mysig camping.

7 Vilken är den bästa film du sett?
Dirty dancing.

8 Vilken musik lyssnar du helst på?
Lyssnar inte mycket på musik. Lyssnar helst på poddar.

9 Din värsta fobi?
Höjder och att bli instängd.

10 Om du fick resa tillbaka i tiden och återuppleva en händelse, vilken skulle det vara?
När jag och min gammelfarfar Evan tittade i gamla fotoalbum. Jag borde skrivit ned vilka alla var.

11 Vilken är din favoritapp?
Alla där man kan kolla på serier.

12 Vilken är din favoritpryl?
Kamera och telefon.

13 Fem saker i skafferiet/kylen du inte vill vara utan?
Cola zero, riskaka, Philadelphiaost, blomkål och tacotillbehör.

14 När lärde du dig senast något nytt?
Började brodera för ett år sedan och kan inte sluta nu.

15 Vad är det konstigaste du ätit?
Val.

16 Nämn något du absolut inte kan göra?
Ta hand om bilen, enligt min man.

17 Vilket TV-program skulle du vilja medverka i?
Wahlgrens värld. Hade varit härligt att hänga med Pernilla en dag.

18 Vilket uttryck använder du för mycket?
"Vill du ha kvittot?"

19 Om du är tvungen att tatuera dig, vilket motiv väljer du?
Tatuerar mig gärna. Nästa gång blir det något som min son har ritat. Har redan en som min dotter gjort.

20 Om du får välja vad du ska äta som sista måltid, vad står på menyn?
Tacos.

21 Främsta levnadsregel?
Det blir väl.

22 Vilket är ditt smultronställe i Tidaholms kommun?
Hemma i min trädgård.

23 Vad skulle du vilja ändra på i Tidaholm?
Jag skulle vilja att det fanns en cykelväg från Tidaholm ut till Lilla Havssjön.

24 Vad händer närmaste tiden privat?
Jag och min man förbereder för kulturhelgen där vi ska ställa ut med vårt företag Sandvik Design.

25 Vad händer närmaste tiden på jobbet?
Vi kör på som vanligt, men längtar mest fram tills lussekatterna kommer.

MISSA INTE I HÖST!

Söndag 8 september 11.00
Kulturarvsdagen
Välkommen till Ordenshuset Logen Vulcan.
Vi berättar om huset, fikar och umgås.

Fredag–söndag 20–22 september
Kulturhelg Tidaholm
Flera utställare på Vulcanen och C-magasinet.

Lördag 26 oktober 11.00
Innan man gräver
Vernissage: Ny utställning på Tidaholms museum.

Torsdag 31 oktober
Folktro i skymningen
Barnens Hus laddar för höstlovet.
www.instagram.com/barnenshustidaholm

VULCANEN
BARNENS HUS - MUSEUM - TURISTBYRÅ

FAVORIT RECEPTET

Recepten är framtagna och gjorda av Fanny Hammar:
Instagram @mammansmat
www.mammansmat.se

Bengans kalaskaka

Kakorna som min pappa bakade när vi skulle ha kalas när jag var liten. Så galet goda!!

Ca 24 st

Formarna:
150 g smält smör
2,5 dl mjöl
1,5 dl havregryn
1,5 dl socker
2 tsk bakpulver
1 ägg

Kolan:
100 g smör
1 dl socker
0,75 dl grädde
2 msk kakao
0,5 msk vetemjöl

Rör samman torra ingredienser, tillsätt smält smör och ägg och rör samman till en deg. Gör bollar och lägg i aluminiumformar. Grädda i 200 grader i 15 minuter. Koka under tiden ihop chokladkolan. Smält smör, tillsätt övriga ingredienser och låt koka tills den tjocknar, det tar 5-10 minuter, rör om då och då under koktiden. När du tagit ut kakorna ur ugnen, gör en fördjupning i mitten av kakorna med typ ett matskedmått. Gör gärna en ordentlig fördjupning så du får i mycket chokladkola. Fyll kakorna med kolafyllningen och låt stelna. Förvara i kylskåp. Funkar utmärkt att frysa.

Smördegspizza med kantareller och Västerbottensost

Galet god med så mycket smaker! Passar perfekt på sensommarbuffén eller på kräftskivan!

4 portioner eller 8-10 buffébitar

500 g kantareller, eller mer
Smör, salt och peppar
1 rulle smördeg
2 dl crème fraiche
3 vitlöksklyftor, pressade
150 g västerbottensost, riven
Färsk persilja och dill

Stek kantarellerna. De kommer vätska sig rejält, låt vätskan koka bort och stek kantarellerna tills de får fin färg. Krydda med salt och peppar. Lägg ut smördegen på en bakplåtspappersklädd plåt. Blanda crème fraiche med vitlök och bred på smördegen. Strö Västerbottensost över och grädda mitt i ugnen i 225 grader tills kanterna på smördegen puffat upp, och smördegen och osten fått fin färg. Strö kantarellerna och de hackade örterna över.

BARNSPARDAG 2024

Torsdag den 3 oktober kl. 10.00-17.00

Vi bjuder in våra yngsta kunder tilll årets barnspardag!
När du tömt din sparbössa eller ökat ditt månadssparande så får du ett superhjältekit. Sedan är det dags för överraskningar och utmaningar. Vi lovar att det blir ett roligt och minnesvärt besök hos oss på Tidaholms Sparbank!

Varmt välkomna!

Kom och bli en superhjälte!

min bank!

Tidaholms Sparbank

Välkommen till gemenskap och aktiviteter hösten 2024

Att träffas på olika mötesplatser mår vi bra av. Frivilliga och seniorföreningar anordnar tillsammans med omvårdnad/stödformer olika aktiviteter som främjar din hälsa. Vi finns till för dig!

Välkommen in att hämta ett program eller för att få information av oss på Biblioteksvägen 2. Ring på klockan för besökare!

Drop-in Café
Tisdagar och torsdagar kl. 13.30-16.00 på Villan, Biblioteksvägen 2.

Promenadgrupp och enkel fika
Fredagar kl. 10.00, från Korallen Dyckertsgatan 1.

Promenader på Hellidsberget
Måndagar kl. 09.00 vid Sisustugan med start 19 augusti, buss enligt turlista. Kaffe och smörgås till självkostnadspris.

Lätt- och sittgympa
Stad och land, startar måndag 2 september.

Anhörigdagen
Måndag 7 oktober kl. 15.00 och 18.00 i Disponentvillan. Välkommen att lyssna på en föreläsning av Egon Rommedahl, psykoterapeut och teolog, som reflekterar över anhörigskapet.

Rollatorservice
Onsdag 23 oktober kl. 09.30-12.00 på Villan, Biblioteksvägen 2.

Söndagscafé
Några tillfällen i höst.

Anhöriggrupp
För dig som vårdar en närstående.
Är du intresserad hör av dig!

Anhörigstöd
Hjälper du en närstående är du välkommen att höra av dig
60 64 21

Syn- och hörselinstruktör
Råd och tips
60 64 20

Har du eller någon i din närhet minnesproblem?
Råd och stöd
60 64 30

Bli frivillig/ volontär
T.ex. cafévärd
60 64 65

Information till dig som fyller 80 år
Du kommer att få ett brev med posten
60 64 34

Hör av dig till någon förening eller till oss på stödformer för mer information på telefon: 60 64 65 eller mejla stodformer.omvardnad@tidaholm.se

TIDAHOLMS KOMMUN

Frivilliga, föreningar och Omvårdnad/Stödformer.
Följ oss på facebook.com/stodformer.
www.tidaholm.se

Behöver även bilen en extra knuff för att komma igång?

Välkommen till oss på PA Verkstad, vi ser till att det även rullar på i vardagen!

PA Verkstad AB
Hägnelundsvägen 4
522 30 Tidaholm

Kontakta oss
Telefon: 0502-47 30 10
E-post: paverkstad@autoexperten.se

Öppettider
Måndag-fredag: 07.00-16.30
Lunchstängt: 12.00-12.45

PA Verkstad AB TIDAHOLM

Autoexperten
Längre leve din bil

BARNSIDA

Hitta vägen fram till skatten. Vi drar en vinnare som får ett presentkort hos Konditori Mekka, värde 100:-.

Sudoku

Lätt

	1				7			
5								8
2		6	9				1	
	4		3		6	2		
6				7	2			
7	2		5					
1		4			8			2
9	5				4			
	6					1		5

Medel

			1				2	6
8			6		4	3		
		1			8			
9							6	
	6				7	9		5
						7		
	7	4						3
			8				1	
	1			2				

Svår

2			6					
				3			6	
			9			8		4
				5				
	1				8			
6		4						5
5		3		2				
	9		3			4	8	
						3		7

Namn: _____ E-post: _____

Adress: _____ Ålder: _____

Postnr, ort: _____

Klipp ur sidan, märk kuvertet "Barnsida" och skicka senast 29/9 till: Tida Reklam, Ulvestorpsgatan 1B, 522 32 Tidaholm. Ni kan även maila in era svar till info@tidareklam.com

Korsord

Lös vårt korsord, vi drar en vinnare som får en strandväska med ett sittunderlägg från Sagaform. Det räcker med rätt ord i de gulmarkerade fälten för att kunna vinna. Facit publiceras på vår hemsida 1/10.

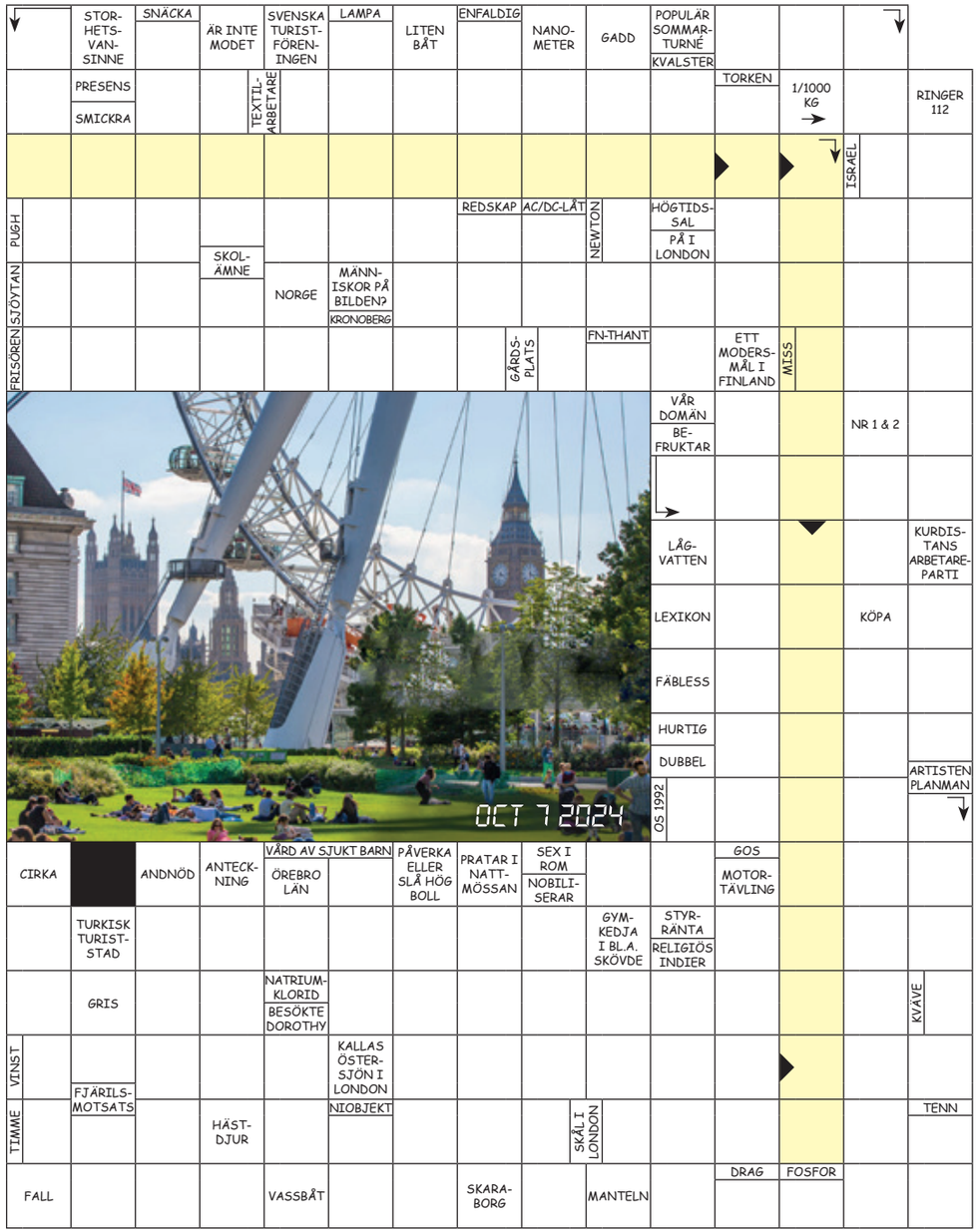

Namn.....

Adress.....

Postnr..... Ort.....

Mobil.....

E-post.....

Klipp ut sidan, lägg i ett kuvert märkt "Knep & knåp" och skicka senast 29/9, till Tida Reklam, Ulvestorpsgatan 1B, 522 32 Tidaholm eller mejla era svar till info@tidareklam.com

FAKTA: NORD BEGRAVNING

Grundat: 2007.

Antal anställda: två personer.

Ägare: Kent Nord.

Månadens företag: Nord Begravning

Vad vet du egentligen om våra företag i Tidaholm? Vi presenterar ett lokalt företag per nummer och lär oss mer om deras verksamhet. I detta nummer möter vi Nord Begravning och dess ägare Kent Nord.

Beskriv er verksamhet.

– Vi ombesörjer alla tänkbara bestyr i samband med dödsfall och begravning. Vi träffar även människor mitt i livet som vill upprätta testamente, gåvobrev eller prata igenom hur de vill ha det när de en gång lämnar jordelivet. Att ta sig för ett sådant samtal kan vara svårt. Men, när det väl är påbörjat eller genomfört känns det oftast väldigt bra. Det skapar en trygghet för alla parter att ha dessa frågor besvarade och minskar risken för konflikter mellan de efterlevande.

Ge en kort historik.

– 2007 startade det som den första tiden hette Skaraborgs Begravningsbyrå. Vi höll då till i lokalerna som ligger över bokhandeln på Gamla torget. Då, liksom vi idag har gått tillbaka till, utgår vi i första hand från hembesök. Vi upplever, och har fått responsen, att det är tryggt och harmoniskt för anhöriga. I sitt eget hem behöver du inte fråga efter ett glas vatten. Fotoalbumet med den där bilden som du vill visa finns i lådan. Efter några år flyttade vi till lokalerna på Torggatan 10 som vi totalrenoverade. Lokalerna har vi som sagt lämnat idag för att i första hand möta våra uppdragsgivare på deras hemmaplan.

Hur många jobbar här?

– Vi är två stycken, jag själv och Tomas Kullsvik.

Vilken av era produkter/tjänster är mest populära?

– Vi är duktiga på att plocka fram det personliga och lyfta det. Vi har dekorerat kring kistan med konstgräs för att likna en fotbollsplan då den avlidne var fotbollsentusiast. Vi har travat upp en hög med ved och satt en yxa på toppen för en annan som ofta jobbade med ved hemma på gården. Dessa arrangemang är ofta anhöriga involverade i på ett eller annat sätt. På det viset känner de sig delaktiga och det värmer oftast att kunna göra en sista tjänst för sin livskamrat, förälder eller vän.

Någon produkt eller tjänst ni själva rekommenderar?

– Den bästa produkt vi levererar, och är duktiga på, är att få anhöriga involverade i planeringen av en begravning. Det känns fint, både för oss och anhöriga, när de upplever att de gjort den avlidne den där sista tjänsten.

Vilka är era kunder?

– Alla som behöver hjälp i samband med att planera och genomföra en begravning eller juridiska bestyr. Till oss hör också andra av sig när de vill anmäla sig till minnesstunder, beställa blommor eller få en minnesgåva förmedlad.

Varför tror ni kunderna väljer er?

– Vi har rykte om oss att vara trygga, vara generösa med tid för planering samt att få med anhöriga i planeringen och på det sättet göra begravningen personlig.

Vad är bra med att verka i Tidaholm?

– Vi har bra kännedom om tidaholmaren och de om oss.

Hur ser du på framtiden?

– Det är ett förtroendeuppdrag att få arrangera en begravning. Vi känner stark ödmjukhet inför detta och hoppas ha det förtroendet även i framtiden.

Långsiktiga mål?

– Vi vill växa något, men inte så mycket. Vi vill vara den lilla alternativa byrån med den stora flexibiliteten.

Vilken är den största utmaningen för Tidaholm (som stad) framöver?

– Det är tråkigt att se hur affärer lämnar Tidaholm eller lägger ner. Nu senast Tre Får på Torggatan. Pressade priser från näthandeln är givetvis en bov i detta som det dock inte kommer bli mindre av i framtiden. En levande handel är en drivfjäder som gör samhället levande. Så, proaktivt och kreativa människor behövs i Tidaholm, liksom i andra städer, för att hålla samhället levande. Det behövs drivfjädrar som tror på och ser möjligheten till ett levande samhälle. Det är gott att se hur exempelvis Lidéns framtidssatsar.

Har du någon minnesvärd anekdot från företaget?

– Arbetet vid en begravningsbyrå är ofta allvarstyngt men inte alltid sorgset. Inte sällan blandas glädje, sorg, tacksamhet, oro, förtvivlan, hopp, kärlek och en massa andra känslor huller om buller. Vilken känsla som helst kan dyka upp när som helst. De flesta vi möter har inte sorg. Ett sådant exempel är när vi träffat konfirmandgrupper och pratat döden med dem. Kring döden har vi alla frågor och unga har dessutom oftast rakare frågor än vuxna. Jag minns så väl en kille i en konfirmandgrupp som efter att jag visat hur det såg ut inuti en kista frågade om det gick bra att ha två kuddar.

KRÖNIKAN

Johanna Andersson:
Snart Kulturhelg

Efter semestern infaller en känsla av skräckblandad förtjusning. Mindsetet växlar då till Kulturhelgsläge där glädjen över den kreativitet som bubblar blandas med stressen för allt som ska göras och klaffa om några veckor.

Man kan tycka att allt vid det här laget borde gå på rutin. Men riktigt så funkar det inte och det är inte heller meningen. Vad vore en Kulturhelg med konstant innehåll.

Och jag tror att variationen är en viktig ingrediens för att locka den bredd av besökare arrangemanget drar. Variationen av konstuttryck, variationen av utställare, variationen av presentation och utformning. Jag ser det som en del av mitt uppdrag att erbjuda kultur till Tidaholms invånare. Att Kulturhelgen och tidigare Konstnatten lockar allt från trogna kulturkonsumenter till barnfamiljer och tonåringar känns fantastiskt. Det känns viktigt att göra kultur tillgängligt. Att sudda bort känslan av att kultur är svårt och inte för alla.

Det känns också fantastiskt att ha fått vara med och se Kulturhelg Tidaholm och tidigare Konstnatten växa och utvecklas. Detta är troligen mitt 13:e år i arrangemangets tjänst när jag räknar efter. Helt otroligt vad tiden går fort, hur mycket som har hänt och vad roligt vi har haft.

Jag blickar tillbaka och ser i början när Åsa Sjögren och jag bokstavligen sprang omkring för att få allt i ordning och alla marschaller i fyr. Jag ser härliga Åsa Kroon. Alla år och all den tid hon lade ner i Konstnatten. Som vi skrattade, stångade och gjorde galna saker. Och nu Carola och alla fantastiska personer som finns där för att rodda runt Kulturhelg Tidaholm.

Och det viktigaste av allt: Utställarna. Dessa kreativa, idérika och duktiga skapare som gör Kulturhelg Tidaholm möjlig. Jag slutar inte att häpna över det utbud och den kvalité som presenteras denna helg. Jag häpnar också över den glädje och tacksamhet de allra flesta deltagare visar för att få visa upp sin konst och sitt hantverk. Lika viktigt som det känns att sprida kultur känns det att bejaka den lokala skapargläjdjen. Att lyfta personer i sin kreativitet.

> **Kulturhelgen och tidigare Konstnatten lockar allt från trogna kulturkonsumenter till barnfamiljer och tonåringar**

Vi försöker i Kulturhelg Tidaholm skapa en palett av konstuttryck och upplevelser med konst, hantverk, mat, musik, workshops m.m. Jag förstår att man inte kan tycka om allt, men vill gärna att det ska finnas något som attraherar. Vi har ingen kvalitetsmall eller några referenskrav för de som vill delta. Bredden känns viktig och det är ju fantastiskt att kunna presentera deltagare som ställt ut i bland annat Frankrike, Italien och USA tillsammans med deltagare som för första gången visar upp sin konst eller hantverk.

Utställare kommer och går för att ibland återkomma. Det är en brokig skara vi möter och ska få in under Kulturhelgstaket och vi gör vårt bästa för att bemöta och skapa balans och harmoni i arrangemanget. Det viktigaste är att alla känner sig delaktiga och att vi tillsammans skapar Kulturhelg Tidaholm. Tillsammans gör vi en helg som lockar tusentals besökare från nära och långt bort.

Hoppas vi ses 20-22 september!

Johanna Andersson
Enhetschef kultur
Tidaholms kommun

Nya glasögon – ny stil!

50% rabatt

på andra parets glas

HÖST-nyheter!

Glasögon
Smycken
Klockor

Boka din synundersökning på vår hemsida fransensoptik.se

Delbetala
– smidigt utan avgifter

Fransens Ur & Optik

Tel. 0502-102 36
www.fransensoptik.se

Välkommen till höstens grupper och *mötesplatser*

I Svenska kyrkan Tidaholm
För barn, unga och vuxna

Skanna koden för att läsa mer och hitta startdatum, på webbplatsen

svenskakyrkan.se
/tidaholm
/motesplatser

Svenska kyrkan

KOMPETENSCENTRUM

Ansökan är öppen 15 sep - 15 okt

Börja studera?

Hos Komvux är det aldrig för sent att lära sig.

Den 15 sep - 15 okt är ansökan öppen för start i oktober och då kan du söka:

- **Grundläggande och gymnasiala kurser**
- **Komvux som anpassad utbildning**
- **SFI**

Ansökan görs via en e-tjänst som hittas på vår hemsida:
www.tidaholm.se/kompetenscentrum

kompetenscentrum@tidaholm.se

Mullsjö Hotell & Konferens är en hotellanläggning med charm och äkthet i behåll, en idealisk plats för rekreation och arbete. Njut av fantastisk natur, bekväma hotellrum och omsorgsfullt tillagad mat i kombination med god service. Vi har restaurang, inomhuspool, konferenslokaler för stora och små möten, allt under ett och samma tak.

Vi erbjuder också ett gediget aktivitetsutbud för alla smaker och tillfällen.

Gå in på vår hemsida *www.hotellmullsjo.se* och läs mer!

MULLSJÖ
HOTELL & KONFERENS
med fantastiskt läge

Sjövägen 90, Mullsjö • Tel. 0392-494 00
info@hotellmullsjo.se • www.hotellmullsjo.se

Hotell- & konferens i Mullsjö

Välkommen att konferera i våra ljusa och inspirerande lokaler för både stora och små sällskap. Vår serviceinriktade personal finns alltid till hands och vi skräddarsyr ert konferenspaket med mat, fika och dryck efter önskemål. Kombinera gärna er konferens med någon av våra kreativa gruppaktiviteter.

För privatpersoner erbjuder vi flera olika hotellpaket med middagar och relaxmöjligheter

Gå in på vår hemsida *www.hotellbjorkhaga.se* och läs mer!

BJÖRKHAGA
HOTELL & KONFERENS
nästan som hemma

Bosebygdsvägen 13, Mullsjö • Tel. 0392-120 50
info@hotellbjorkhaga.se • www.hotellbjorkhaga.se

Hotellrum • Konferenpaket • Helhetspaket • Dagens lunch

FOTO: DANIEL LINDSTRÖM

Kulturhelg Tidaholm

20-22 september 2024

Fredag 18.00-23.00
Lördag 14.00-23.00
Söndag 11.00-14.00

Utställarlista

1. Bibliotekshuset
Södra Kungsvägen 8, 522 34 Tidaholm

Samlingsutställning i stora salen

- Utställarna som deltar i Kulturhelg Tidaholm finns representerade med var sitt verk. Här presenteras också varje utställningsplats.

Öppettider Fredag 12.00-23.00
Lördag 12.00-23.00
Söndag 11.00-14.00

Händelser Fredag 19.00-19.30 Invigningskonsert i stora salen där Bo och Sören Frid gör Simon & Garfunkel.

Biblioteket

- Marianne Magnusson – akryl och akvarell
- Curt Nilsson – träsnideri

EnTrappaNer

- Ungdomsproducerad konst

2. Marbodal Center
Vulcans väg 2, 522 30 Tidaholm

- Dana Ingesson – akvarell, akryl och olja

3. C-magasinet
Vulcans väg 5, 522 30 Tidaholm

- Assar Larsson – trähantverk
- Anette Arvidsson – betong
- Paula Sandgren – luffarslöjd
- Avanna – Anna Larsson – blandtekniker, främst akryl och tusch
- ULLOK Konsthantverk – Jane Nyström Steen – sömnad i lammskinn, tovning och stickning
- Lena Ljunqvist – stickning
- Mikael Jangelind – olja, akvarell, pastell och teckning

7. Labbås Cruisers

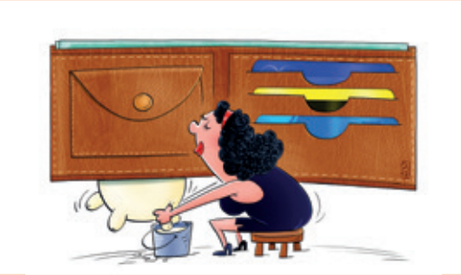

8. VB-Ateljé

4. Vulcanen
Vulcans väg 5, 522 30 Tidaholm

Entré

- Sandvik design – Elin och Viktor Sandvik – trähantverk, broderi och fotografering
- Erika Klar – ecoprint, akryl och tusch
- Emilia Ahoniemi – blandteknik

Smedjan

- Per Anteryd – akryl
- Ann Andersson – broderi
- Niklas Sjögren – olja, kol och akvarell

5. Vulcanöns Grafikverkstad
Vulcans väg 3, 522 34 Tidaholm

- Medlemsutställning – grafik

6. VinContoret
Vulcans väg 1, 522 34 Tidaholm

- Solou Art & Design – Louise Lidbrandt – akryl, blyerts och alcohol ink art
- Bengt-Åke Öhgren – fotografering

Mat och fika.

Servering av viltkebab från Muurikkan på innergården. Slå dig ned i trädgården och ät, eller ta med dig maten på vägen! Bar finns för den som önskar något att dricka.

Avvikande öppettider Fredag 18.00-23.00
Lördag 14.00-23.00
Mat serveras från kl. 17.00-22.00
Söndag stängt

7. Labbås Cruisers
Järnvägsgatan 18, 522 30 Tidaholm

- Fröken J's – Johanna Larsson – sömnad och vinyltryck
- Regina Karlsson – fotografering
- Tanja Benjaminsson – penna, pensel, symaskin och virknål
- Patrik Hult – tatuering

Övrigt Utställning med målningar och pärlplattor skapade av deltagare i Labbås Cruisers skaparverkstad för barn.

8. VB-Ateljén
Villagatan 1, 522 30 Tidaholm

- Konstnärskollektiv – akryl, akvarell och blandteknik
- Mohsen Izadi – satirteckning

Vinden

- TuffaTrådar – textilkonst
- Helga Aiff – broderi och textilkonst

Mat och fika – cider och tilltugg.

9. Pingstkyrkan
Nya torget 9, 522 31 Tidaholm

- Kreativ mötesplats – makramé, handgjorda kort och ljus, tovade alster

Händelser

Fredag – körsång av Appellen.

Fredag, lördag och söndag – prova på hantverk.

Lördag 15.00 sång med Gabriella Murphy och Nina Wallgren Abrahamsson.

Söndag 10.30 gudstjänst med Martin Johansson.

Mat och fika. Fredag och lördag servering av enkel mat och fika. Söndag servering av fika.

FOTO: ALF BOGREN

10. Saga Teaterbiografen
Torggatan 7, 522 31 Tidaholm

- Barnens utställning – konst som barn i Tidaholms kommun skapat i olika material och tekniker. Årets tema är SKOG
- Ellen Hermansson – realism
- FroggosByMalini – Malini Detklaharn Darolf – digitalt
- CeliasSunflowerStudio – Cecilia Darolf – akvarell, digitalt, akryl och virkning
- Nicole Moore – digitalt och virkning
- Sandra Vendelson – akvarell och akryl

Händelser

Fredag 18.00 – invigning av Barnens utställning.

Lördag 16.00 – visning av barnfilm: Trolltyg i tomteskogen. OBS! Biljett krävs.

Lördag 19.00-20.30 – konst på bio: Klimt och Kyssen.

11. Lidéns Blomsterhandel
Kämpegatan 11, 522 31 Tidaholm

- Lidéns Blomsterhandel AB – floristiskt hantverk, inredning och krukväxter

Händelser Fredag, lördag och söndag – floristiskt live-hantverk.

Mat och fika – servering i anknytning till området.

12. Tidaholms kyrka
Norra Kungsvägen 4, 522 31 Tidaholm

- Svenska kyrkan Tidaholm – temat under Kulturhelg Tidaholm i Svenska kyrkan Tidaholm är "Dopet – livets fest"

Händelser Fredag, lördag och söndag öppen kyrka.

Mat och fika – servering av enklare fika.

13. Tidaholms Stadshotell
Östra Drottningvägen 4, 522 36 Tidaholm

- Ingrid Thunström – mixed media, akvarell och torrpastell
- Inger M. Klahr – keramik
- Helene Grann Johansson – stickning och garnfärgning
- Karin Artmo – betong, hästskokonst, sömnad, akryl, smycken och sömnad

Mat och fika. Servering av smörgåsar med olika pålägg samt kanelbullar, delicatobollar, kakor, glass och godis. Utbudet på dryck är kaffe, te, läsk, festis och alkoholfri öl och cider.

Avvikande öppettider Fredag 18.00-21.00
Lördag 14.00-21.00
Söndag 11.00-14.00

Det sköna och sköra Arktis!

Foto: Bengt-Åke Öhgren

Utställning under Kulturhelgen i VinContorets lokaler.

6

14. Turbinhusön
Museigatan 5, 522 33 Tidaholm

Konsthallen
- Alloh Design – Maria Alloh – skulptur och målning
- Torbjörn Samuelsson – olja och akvarell
- Yddis drejeri – Yvonne Fredholm – keramik
- Memories By Julia – Julia Staf – fotografering

Kaffestugan
- Jenny Bender keramik – Jenny Bender – keramik
- Louise Osbeck – fotografering
- Veronica Lilja – virkning

Handelsboden
- Kattas betong och hantverk – Chatarina Andersson – betong och sojavax
- CL.O.T Pärlor & Annat – Monika Leuchovius – bakning, stickning, virkning och sömnad
- Caroline Brandt – blandteknik, återbruksdesign och smycken
- MINI Art & Design – Milla Nilsson – blandteknik och handgjorda örhängen
- Kristin Gullstrand – akryl
- Anna Gullstrand – akryl

Kulturmagasinet
- Camilla Widén – akvarell och akryl
- Linas Artwork – Lina Sandström – olja, blandteknik och akvarell
- Annika Bertilsson – teckning och målning
- Mia Jubrant – kol, akvarell och keramik

Händelser Fredag, lördag och söndag – live-målning med Linas Artwork.

Snickarboden
- Gullvi Thorsell – akvarell och akryl
- Färg Form Fantasi min melodi – Tommy Lagerholm – svarv och slöjd

Museistugan
Händelser Fredag, lördag och söndag – en historisk resa där Tidaholms Museum tar dig tillbaka i tiden.

15. Turbinen
Museigatan 3, 522 33 Tidaholm

- Camilla Widén – akvarell och akryl

Mat och fika. Servering av mat och fika med fullständiga rättigheter. Utbudet är bland annat smörgåsar, våfflor, sallad och stenugnsbakade hantverkspizzor.

Avvikande öppettider Fredag 17.00-00.00
Lördag 11.00-00.00
Söndag 11.00-16.00

16. Immanuelskyrkan
Karlavägen 1, 522 33 Tidaholm

Händelser Lördag 19.00 Kommer du ihåg sången?

17. Festvåningen 4:an
Bruksgatan 4, 522 33 Tidaholm

- Betonghörnan – Carina Rehn – betong
- Håkan Andersson – airbrush och motivlackering
- Anette Karlsson – virkning och decoupage
- Lena Hellqvist – gips och glas

Mat och fika. Servering av lättare mat och bar med fullständiga rättigheter. Fredag och lördag 18.00-21.00. Drop in på grekisk buffé i Stora Festvåningen.

Avvikande öppettider Fredag 18.00-23.00
Lördag 14.00-23.00
Söndag stängt

18. Siggestorpstugan
Mittemot Södra Ringvägen 25, 522 37 Tidaholm

- Siv Johansson – sömnad i lammskinn
- Elinor Eng – fårskinn och sömnad
- Skara Ullhantverk – Gert och Solweig Johansson – tovning
- Anneli Pettersson – tovning och handgjorda smycken
- Anki Edlund – konst- och brukssmide

18. Siggestorpstugan

20-22 september

Kulturhelg Tidaholm

Samlingsutställning

Börja din kulturupplevelse med ett besök i samlingsutställningen i stora salen i Bibliotekshuset. Här finns samtliga utställningsplatser representerade.

Öppettider
Fredag kl. 12:00-23:00
Lördag kl. 12:00-23:00
Söndag kl. 11:00-14:00

Invigningskonsert
Fredag kl. 19.00-19.30 i stora salen.
Bo och Sören Frid gör Simon & Garfunkel.

Klingvallsbussen

Lördag kl. 17, 18, 19 och 20
Hop-on hop-off:
Biblioteket - Litografiska museet - Ekebergs gård - Siggestorpstugan - Labbås Cruisers.

Mat & Fika

Tillåt dig att njuta med alla sinnen under Kulturhelg Tidaholm. Många utställnings-platser erbjuder hembakat, vällagat, närproducerat och annat gott. Årets utbud består av inte mindre än 18 platser med ätbart att njuta av.

tidaholm.se/kulturhelg

kulturhelgtidaholm

TIDAHOLMS KOMMUN

Händelser

Under Kulturhelg Tidaholm anordnar många av utställningsplatserna olika händelser som du kan uppleva. Det erbjuds alltifrån livehantverk och workshops till musik och sång.

Art in light

Art in light är en del av Kulturhelg Tidaholm med belyst vatten och konstverk i den vackra miljön längs Tidan. På och kring Turbinhusön kan du beskåda lokala konstnärerns verk på temat SKOG.

Saga Teaterbiografen

Fredag kl. 18 Invigning med Trollet och Draken

Lördag kl. 15 Trollet och Draken tittar på konst

Lördag kl. 16 Film: Trolltyg i Tomteskogen
(För de familjer som lämnat konst till Barnens utställning)

Lördag kl. 18 Fiskedamm i skogstjärnen

19. Ellinors keramik
Stationsvägen 10, 522 92 Tidaholm

- Ellinors keramik – Ellinor Johansson – keramik

Händelser Söndag prova på drejning.

Mat och fika. Kaffeservering med smörgåsar och bakverk.

20. Gerum Design
Östra Gerum Brogården 1, 522 92 Tidaholm

- Anna Andersson – målning
- Lars Lindgren – snickeri
- Ferrum Borealis – Linnea Lindgren – bruks- och konstsmide
- Siv Andersson – akvarell

21. Annebergs Bränneri
Dimbo Anneberg, 522 93 Tidaholm

- Angelika Hagman – pärlkonst
- Hanna-Sara Storm – keramik
- Ingrid Melin-Bjureus (1947-2018) Genom Sofia Melin och Maria Melin – oljemålning, blyertsteckning, flytande japansk tusch
- MB Design – Mathilda Bergström – screentryck, sömnad och mönsterdesign

22. Galleri Dimme
Dimbo Fridhem, 522 93 Tidaholm

- Kristina Blixt – textilkonst
- Gun Casselby – sömnad, stickning och lappteknik
- Annika Eichhorn – målning, collage och ekotryck
- Wanja Wallemyr – målning

23. Galleri i minsta laget
Dimbo Granbacken, 522 93 Tidaholm

- Maria Svarén – skrot, lera, screentryck och fotografering.
- Elisabeth Wilhsson – textiltryck

Händelser Fredag, lördag och söndag. Prova på honungsprovning. 20-30 min/tillfälle.

21. Annebergs Bränneri

24. Dimmehus
Dimbo Dimmehus, 522 93 Tidaholm

- Konst och hantverk

Mat och fika. Servering av soppa, korv med bröd och fika.

Avvikande öppettider	Fredag	18.00-22.00
	Lördag	16.00-22.00
	Söndag	stängt

25. Bengs Vårrullar
Kungslena 2 Lenatorp, 522 93 Tidaholm

- Waraporn Suksai Nilsson

Mat och fika – servering av vårrullar och thailändsk mat. Även försäljning av produkter för egen tillagning.

26. Sörgården Kungslena
522 93 Tidaholm

- Atelje Maria K – Maria Karlsson – olja, keramik, akvarell och tusch
- Kungslena Bi&Bär – Maria Andersson – honung, saft och sylt
- Smedja Iobacken – Stefan Karlsson – varmsmide i järn, kokseldad ässja, väller in egg-järn i yxorna
- Alf-Åke Hall – fotografering

Mat och fika – servering av fika och nygräddade kolbullar.

Lidéns Blomsterhandel

medverkar på

Kulturhelg Tidaholm

20-22 september

Öppet: fre 09.30-23.00, lör 09.30-23.00, sön 11.00-14.00

Invigning av nya entrén!

Kom och se oss florister skapa fantastiska buketter och dekorationer vid olika tidpunkter.

Fynda bra erbjudanden i butiken!

Lidéns
Levande idéer naturligtvis

Kämpegatan, 522 31 Tidaholm
Tel. 0502-100 95

Kulturhelg Tidaholm

28. Mejeriet på Annefors egendom

29. Klämmesbo skolan

27. Allas Hus Borgunda

Dalavägen 11, 541 93 Skövde

- Borgundagruppen med vänner och Kåntraster – keramik, skulptur, ecoprint, ecotextil, träsnideri, silversmycken, glas, naturkonst, tovat, monotypi, akvarell, olja, akryl, design och mode
- Marie-Louise Olsson – måleri, trådar och gestaltning
- Ingegärd Schönborg – ecoprint

Mat och fika – servering.

28. Mejeriet på Annefors egendom

Annefors Egendom, 522 94 Fröjered

- Malina Keramik – Malin Gyllspång – keramik
- Sandra Holst – olja, akryl, akvarell och collage med foto och digitalt måleri

Händelser Fredag, lördag och söndag live-hantverk, workshops och musikinslag.

Mat och fika – servering.

29. Klämmesbo Skolan

544 93 Hjo

- Ola Jalnefur – skrot
- Åsa HolmJalnefur – textiltryck och broderi
- Gun Holm – akryl

30. Litografiska Museet

Helliden, 522 94 Tidaholm

- Carlos Capelán – utställningen Matrices Matter

Mat och fika – servering.

31. Hellidens slott

Servering av soppa. Välj mellan rostad pumpasoppa med saltrostade frön och syrad grädde eller het kycklingsoppa med röd curry, kokos och friterat nudelkrisp. Hembakt bröd, kaffe och kaka ingår. Alkoholfri dryck finns att köpa till.

32. Ekebergs Gård

Agnetorp Ekebergs Gård 1, 522 94 Tidaholm

- Maria Gyllensvaan – keramik och textil
- Nicke Helldorff – slöjd
- Tove Fiskbaek Lindberg – torrtovning
- Vävkompaniet i Borås – vävning, broderi, stickning och tovning
- Smedja Therese – Therese och Niclas Engdahl – smide
- KRÅK constructed design – Rolf Rydberg – svetsning
- Joakim Hansén – blandteknik, olja och akryl
- Göran Johansson – keramik, skrot och akryl
- Marita Piela – akvarell och akryl
- Lena A Linderholm – akvarell, olja och fine art

Händelser Fredag, lördag och söndag Vagnsmuseet är öppet. Billy Gustafsson guidar. Fredag och lördag Livemusik med PurrKens Singalong orkester. Lördag Shetlandsponny-utställning i ridhuset.

Mat och fika Fredag och lördag mat och dryck i samarbete med Wrågården. Söndag servering av kaffe och våfflor.

Övrigt. Bilar, finbilsparkering, alpackor med mera.

34. Ateljé Widlunga

35. Ateljé Rum för längtan

33. Köttorp Rosenlund

522 92 Tidaholm

- Kreativa Eva – Eva Haglind – virkning, torkning, bakning och målning
- Cecilia Jansson – handarbete

Mat och fika – servering.

34. Ateljé Widlunga

Berghem Velinga, 522 91 Tidaholm

- Ateljé Widlunga – Anne Karlsson – glasfusing, akvarell, print och textil

Mat och fika – servering av våfflor så länge smeten räcker.

35. Ateljé Rum för längtan

Klämmans gård, 522 91 Tidaholm

- mariafl – Maria Falk Larsson – olja, akryl, skulptur och keramik

Mat och fika – servering.

36. Sågaretorpet

Sågaretorpet 1, 566 93 Brandstorp

- Fredde Lindberg och Hans Komålaren Lindberg – olja, akryl, lera, metall och trä

Händelser Promenad till Rävafallet.

Övrigt Loppmarknad, bruksföremålsutställning.

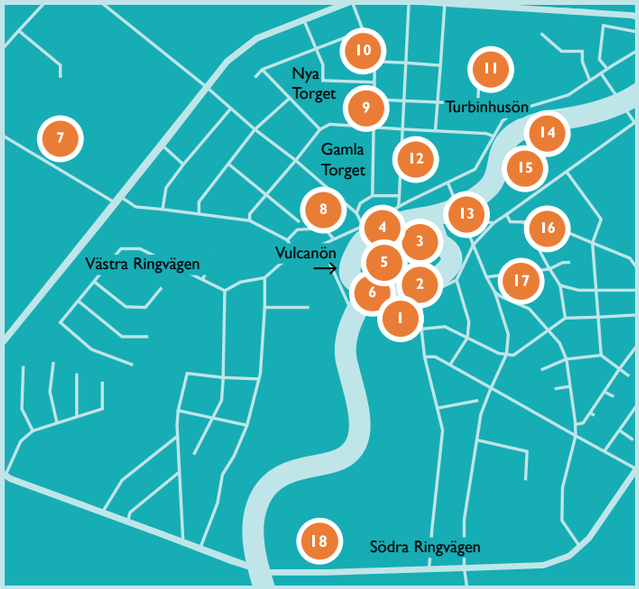

1. Bibliotekshuset
2. Marbodal Center
3. C-magasinet
4. Vulcanen
5. Vulcanöns Grafikverkstad
6. VinContoret
7. Labbås Cruisers
8. VB-Ateljén
9. Pingstkyrkan
10. Saga Teaterbiografen
11. Lidéns Blomsterhandel
12. Tidaholms kyrka
13. Tidaholms Stadshotell
14. Turbinhusön
15. Turbinen
16. Immanuelskyrkan
17. Festvåningen 4:an
18. Siggestorpstugan
19. Ellinors keramik
20. Gerum Design
21. Annebergs Bränneri
22. Galleri Dimme
23. Galleri i minsta laget
24. Dimmehus
25. Bengs Vårrullar
26. Sörgården Kungslena
27. Allas Hus Borgunda
28. Mejeriet på Annefors egendom
29. Klämmesbo Skolan
30. Litografiska Museet
31. Hellidens slott
32. Ekebergs Gård
33. Köttorp Rosenlund
34. Ateljé Widlunga
35. Ateljé Rum för längtan
36. Sågaretorpet

TIDAHOLMS-QUIZET

I detta nummer tävlar Julia och Lina på restaurangen La Famiglia mot varandra. De får endast svara en gång per kategori. Hur många poäng lyckas du få? Facit hittar du längst ned.

Julia Wallin	
Kemi	1
Geografi	0
Näringsliv	3
Lokalt	0
Sport	3
Summa	7

Lina Brindeland	
Kemi	2
Geografi	0
Näringsliv	2
Lokalt	0
Sport	4
Summa	8

	5	4	3	2	1
Kemi Ett grundämne	Atomnummer 8 i det periodiska systemet.	Ozonmolekylen består av tre atomer från detta ämne.	Luft består till 21% av detta ämne.	Livsviktiga ämnen som vatten och koldioxid innehåller grundämnet.	Kallas även *oxygen*, har tecknet O och måste vi andas in för att överleva.
Geografi En svensk stad	Precis som i Tidaholm finns det en skola som heter Rudbecks-gymnasiet här.	Prins Daniel, Carl-Jan Granqvist Nina Persson och Pernilla Månsson Colt föddes här.	Liksom i Tidaholm rinner en å genom staden. Vattentornet Svampen, slottet och friluftsmuseet Wadköping drar besökare.	Tidaholmskändisen My Kullsvik är numera bosatt här. Kanske har hon träffat revykungen Peter "Hjalmar" Flack?	Närkes största och Sveriges sjunde största tätort. Kungen förväxlade platsen med Arboga.
Näringsliv Ett företag	Grundades av tidaholmske byggmästare Carl Emil Andersson.	Blev 1993 en del av STORA Byggprodukter AB.	Firade 100 år under 2024 genom att bjuda allmänheten på kaffe och tårta under Kräftivalen.	Under de senaste decennierna en av Tidaholms största arbetsgivare.	Kökstillverkaren som är en del av Nobia-koncernen men det klassiska företagsnamnet finns kvar som varumärke.
Lokalt En Tidaholms-byggnad	Den verksamhet byggnaden förknippas med hade premiär 1912.	Aktuell verksamhet stängde för gott 1993 men huset har använts för andra ändamål.	Cillian Ahoniemi, Gullan Pettersson och Lars Hägerström är några som arbetade här.	Svaret är samma som Paris nöjespalats Moulin Rouge översatt till svenska. Kvarteret heter egentligen Örvang 4.	Vi söker den nyss rivna biografbyggnaden på Villagatan.
Sport En idrott	Pehr Henrik Ling brukar ses som sportens svenske fader.	Nämns fortfarande i Tidaholms G&IF:s oförkortade namn trots att de sedan länge enbart utövar fotboll.	Idag är det TGS som utövar som sporten i Tidaholm. De driver även Idrottshallen.	Några vanliga varianter är trupp, artistisk, rytmisk, hopprep och trampolin.	Den akrobatiska sporten har sina rötter i antikens Grekland. Dess namn har samma ursprung som ordet *gymnasium*.

FACIT Kemi: syre, Geografi: Örebro, Näringsliv: Marbodal, Lokalt: Röda Kvarn, Sport: Gymnastik.

26/10 Errol's Angels

12/10 Harmony Gospel 30 år

10/11 Dom Första

MUSIK i TIDAHOLM

Höstprogram

September-november 2024

Motionsdans

Tidaholms Folkets park bjuder in till motionsdans måndagskvällar 18.00-21.30.

Jive	9 september	Voize	21 oktober
Sounders	23 september	Engdahls	4 november
Bob Stevens	7 oktober	Donnez	18 november

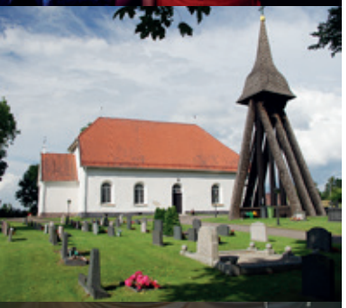

Torsdag 5 september 15.00, Pingstkyrkan

Allträff med Leif Tjärnefalk: "Violer till mor"

Kaffe med dopp 40 kr.

Arr: Pingstkyrkan

Lördag 7 september 22.00-02.00, Fyranhuset

DJ 2 plan

18+ på Mellanplan och 40+ i Valvet. Förköp på Tickster.

Mer info: www.fyranhuset.se

Lördag 28 september 22.00-02.00, Fyranhuset

DJ

Förköp på Tickster.

Mer info: www.fyranhuset.se

Söndag 29 september, 18.00 i Daretorps kyrka

Musikgudstjänst ”Ängeln vid min sida”

Arr: Svenska kyrkan Tidaholm, Sensus

Torsdag 3 oktober 15.00, Pingstkyrkan

Allträff med Janne Lund

Janne berättar om sitt liv, sjunger och spelar saxofon. Kaffe med dopp 40 kr.

Arr: Pingstkyrkan

Lördag 5 oktober 15.00-17.00, La Famiglia

Blues med bandet Blueshammers

Inträde 150 kr (100 kr för medlemmar i Dusty Road Blues).

Arr: Dusty Road Blues

Lördag 5 oktober 22.00-02.00, Fyranhuset

Albin Johnsén i Valvet och DJ på Mellanplan

Förköp på Tickster.

Mer info: www.fyranhuset.se

Onsdag 9 oktober 18.30, Kulturskolan.live, Smedjegatan 11

Konsert på Kulturskolans torg

Arr: Kulturskolan Smedjan

Torsdag 10 oktober 10.00, Folkets park

Barnprogram: ”Ingen rövare finns i skogen”

Arr: Föreningen Folkets Park Tidaholm

Lördag 12 oktober 18.00, Tidaholms kyrka

Jubileumskonsert: Harmony Gospel 30 år

Kiralina Salandy, Harmony Gospel, instrumentalister m.fl.

Arr: Svenska kyrkan Tidaholm, Sensus

Tisdag 22 oktober 18.00

Öppen scen på Turbinen

Lyssna på eller läs poesi, din egna eller någon annans text.
Mer info: *johanna.andersson@tidaholm.se*

Arr: Tidaholms kommun, kulturenheten och Göteborgs Poetry Slam

Tisdag och onsdag 22-23 oktober 18.30

Kulturskolans höstkonsert

Konsert på Sagateatern med Kulturskolans elever.

Arr: Kulturskolan Smedjan, Kulturskolans intresseförening

Lördag 26 oktober 14.00-17.00

Jam

Mer info: *www.dustyroadblues.se*

Arr: Dusty Road Blues

Lördag 26 oktober 18.00, Dimmehus Dimbo

Errol's Angels tribute to Eddie Meduza

Errol's Angels bjuder på en humoristisk show och partymusik under kvällen. Inträde 395 kr/biljett inkl. mat, samt kaffe och kaka. Insläpp från 18.00, maten serveras 19.00. OBS! Endast föranmälan via Gita Norell på 070-283 41 42 eller *storahoga@gmail.com*, senast 18 oktober.

Arr: Dimbo Byalag i samverkan med SV Skaraborg

Lördag 26 oktober 22.00-02.00, Fyranhuset

HalloweenFest Dj 2 plan

Förköp på Tickster.

Mer info: www.fyranhuset.se

Tisdag 29 oktober 14.00, Bibliotekshusets stora sal

Barnteater: Pinoteater med sagofen Isadora

Arr: Tidaholms kommun, kulturenheten

Lördag 2 november 16.00 och 17.00, Norra kapellet

Musik och lyrik

Nina W. Abrahamson & Gergana Andersson, Agneta Karlsson.

Arr: Svenska kyrkan Tidaholm, Sensus

Lördag 2 november,
Velinga kyrka 17.00 och Dimbo-Ottravads kyrka 18.30

Musik och Lyrik

Assia Miteva & Magnus Hedström.

Arr: Svenska kyrkan Tidaholm, Sensus

Tisdag 5 november 10.00, Folkets park

Barnprogram ”Sagoshow med Ylva och Sara”

Arr: Föreningen Folkets Park Tidaholm

FOTO: CAROLINE GYLLINGBERG

Torsdag 7 november 15.00, Pingstkyrkan

Allträff med The Old Boys

De sjunger och spelar andliga sånger.
Kaffe med dopp 40 kr.
Arr: Pingstkyrkan

Söndag 10 november 22.00-02.00, Fyranhuset

Dom Första i Valvet och DJ på Mellanplan

Förköp på Tickster.
Mer info: www.fyranhuset.se

Tisdag 12 november 18.00, Turbinen

Läsning, sång och musik

– utifrån boken "Jag är en människa – kvinnor i fängelse" av Annica Carlsson Bergdahl.
Mer info: *johanna.andersson@tidaholm.se*
Arr: Tidaholms kommun, kulturenheten, Rot Produktion och VGR

Onsdag 13 nov 18.30, Kulturskolan.live, Smedjegatan 11

Konsert på Kulturskolans torg

Arr: Kulturskolan Smedjan

Lördag 16 november 14.00-17.00

Blues i Tidaholm

Mer info: *www.dustyroadblues.se.*
Bandet Snowblind Willie spelar. Inträde 150 kr (100 kr för medlemmar i Dusty Road Blues).
Arr: Dusty Road Blues

Lördag 30 november 22.00-02.00, Fyranhuset

Fastback i Valvet & DJ på Mellanplan

Förköp på Tickster.
Mer info: www.fyranhuset.se

Lördag 30 november 18.00, Baltaks kyrka

Adventsmusik

Arr: Svenska kyrkan Tidaholm, Sensus

20-22 september 2024

Kulturhelg Tidaholm

Invigningskonsert i Samlingsutställningen

Fredag kl. 19.00-19.30. Bibliotekshusets stora sal.
Sören och Bo Frid gör Simon & Garfunkel.
Arr: Tidaholms kommun, kulturenheten

Sång i Klämman, Daretorp

Fredag ca kl. 18.30. Ateljé Rum för längtan
Hanna Hjalmarsson & Malin Falk.
Arr: Maria Falk Larsson

Livemusik

Fredag och lördag. Ekebergs Gård.
PurrKens Singalong orkesteR.
Arr: Ekebergs Gård

En historisk resa

Fre 18.00-23.00, lör 14.00-23.00, sön 11.00-14.00
Turbinhusön, Museistugan: Tidaholms museum tar dig med på en historisk resa
Arr: Tidaholms kommun

Pingstkyrkan

Fre 19.00 Sång av kören Appellen.
Lör 15.00 Nina Abrahamson och Gabriella Murphy spelar och sjunger.
Lör 19.00 Konsert med Danne Petersson med band.
Sön 11.00 Sånggudstjänst med Labbås Singerz.

MUSIK i TIDAHOLM

Håll dig uppdaterad!

Musik i Tidaholm finns på Facebook. Där publicerar vi alla aktuella arrangemang, foto från event och annat smått och gott från kulturens värld i Tidaholm!

FOTOTÄVLING

Skriv **#tidaholmsguiden** när du lägger upp ditt Instagramfoto. Vi visar de bilder vi gillar bäst i nästa nummer av vår tidning. En vinnare kommer också att koras som vinner ett pris. Miljöbilder sökes som speglar årstiderna.

I nästa nummer är temat sensommar/höst i Tidaholms kommun

INFORMATION: Vinnaren koras bland bilder publicerade t.o.m. 29/9 2024. Saknar du Instagram går det också att mejla till *fototavling@tidareklam.com* eller skicka pappersfoton. Genom att delta i fototävlingen ger du Tida Reklam rättighet att använda bilderna.

Tävlingsvinnare: Helena Nilsson
En spännande makrobild. Helena vinner en takeaway-mugg från Sagaform.

Foto: Nina Breman
Vattenfallet vid VinContoret i lövsprickningens tid.

Foto: Mia Tidebrink
Den vackra bron i Baltak.

Foto: Sören Lejhage
Nymålade Grimmestorps herrgård.

Foto: Britt Ewaldsson
En lantlig idyll.

Ett TRYCKERI nära dig!

I 31 år har vi producerat

TRYCKSAKER

- Visitkort
- Kuvert
- Fakturapapper
- Brevpapper
- Anteckningsblock
- Foldrar
- Broschyrer
- Tidningar
- Böcker
- Biljetter
- Reklamblad (DR)
- Lunchkuponger
- Affischer
- Inbjudningskort
- Tackkort
- Etiketter
- Konferensblock
- Tidkort
- Presentkort
- Mappar m.m.

VI KAN ÄVEN HJÄLPA DIG MED:

- Logotyp
- Skyltar
- Bildekor
- Kläder
- Grafiskt utförande

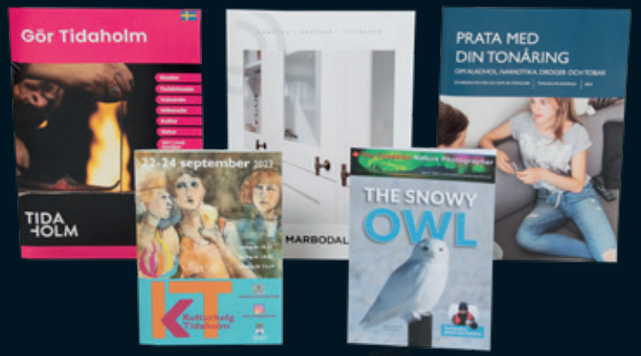

Välkommen till en grafisk totalleverantör! Allt på ett ställe!

tida reklam
GRAFISK TOTALLEVERANTÖR

tidareklam.com Ulvestorpsgatan 1 0502-106 00

Original Trycksaker Mässmaterial Skyltar Bil- och Fönsterdekor Dekaler Klädtryck Hemsidor Give-aways

Välkommen till en grafisk totalleverantör!

BILDEKOR

Bilen är en underskattad och billig reklamplats som syns väldigt mycket. En effektivare reklamplats är svår att hitta.

FÖNSTERDEKOR

En snygg fönsterdekor på ditt fönster är kundens första intryck och är således väldigt viktigt.

SKYLTAR

Skyltar kan vara stora som små. Plåt, plast, kapaskiva och papp är exempel på material. Fasadskyltar, ljuslådor, parkeringsskyltar och namnskyltar med mera tillhör det vi kan erbjuda.

KLÄDER

Profil-, sport- och arbetskläder med eller utan tryck.

BEACHFLAGGOR

En populär reklamprodukt. Den fungerar bra både inom- och utomhus.

BANDEROLLER

Banderoller är ett enkelt, billigt och iögonfallande sätt att exponera sitt namn, event eller produkt på under en begränsad tid.

ROLL-UP

Enkla och smidiga att ta med sig, snabba att montera och en bra exponering.

- Grafisk formgivning
- Idé & kommunikation
- Trycksaker
- Skyltar
- Mässmaterial
- Bil- och fönsterdekor
- Arbetskläder
- Profil- & sportkläder
- Tryck på kläder
- Give-aways
- Weblösningar
- Personliga trycksaker

tida reklam
GRAFISK TOTALLEVERANTÖR

AAA HÖGSTA KREDITVÄRDIGHET © Bisnode 2018

BRANSCHVINNARE 2023

Besöksadress: Ulvestorpsgatan 1B, Tidaholm
Tel. 0502-106 00 • info@tidareklam.com
www.tidareklam.com

Hört på stan

FRÅGOR

1. Vad har du gjort under sommaren/semestern?
2. Är du nöjd med vädret i sommar?
3. Vad är det bästa respektive sämsta med Tidaholm?

Christer Karlsson
54 år

1. Sjukskriven, inte gjort något stort, små utflykter. Kommer bli en resa i september, eventuellt Cypern, och Indien i januari.

2. Helt okej, rätt skapligt.

3. Bäst: Lagom stor stad och trevliga tidaholmare. Sämst: Det händer dumma saker, tråkig utveckling och inget att göra för ungdomar.

Ingrid Wärnberg
71 år

1. Min man gick bort 30 juni så jag har haft mycket med detta. Jag har varit här i Tidaholm plus Skövde och Falköping.

2. Hyfsat, lite varmt och lite kallt.

3. Jag har bott här sedan 1979, trivdes inte i Stockholm och flyttade hit, min halvsyster Birgitta Andersson bodde redan här. Här är det lugnt och skönt, ingen storstad och jag kommer inte på något negativt med Tidaholm.

Harry Holm
89 år

1. Varit hos en kompis i Bredsjön, annars har jag mest varit hemma i Tidaholm.

2. Inte riktigt bra men lite bättre än förra året.

3. Bäst: Trevligt folk. Sämst: Dåligt underhåll av gator.

Dems Bazaya
47 år

1. Mest jobbat, troligen semester i slutet av oktober.

2. Vädret har varit fint. Inne på min pizzeria blir det ibland väldigt varmt under sommaren.

3. Bäst: Vi gillar och känner många av våra kunder. Sämst: Dåliga vägar.

Johnny Fredriksson
78 år

1. Lite olika resor bland annat Kinnekulle och nu snart till Karlshamn.

2. Nöjd, lite upp och ned.

3. Bäst: Småstaden, inte så stressigt. Sämst: Jag får åka en bit för att handla. Dåligt utbud av kläder.

TIDAHOLMS-guiden 31 år

Rotary Tidaholm

ROTARYNYTT

Aktuellt från Tidaholms Rotaryklubb

Välkommen till Rotary

Tidaholms Rotaryklubb startades 1954-55. H Prollius var charterpresident. Idag är vi ca 40 medlemmar och har veckomöten på Hellidens slott varje tisdag mellan 12.00-13.00. Varje möte inleds med lunch och sedan fortsätter det med ett intressant föredrag.

Ny president i Tidaholms Rotaryklubb

Vid Rotarys våravslutning överlämnade president Sören Kjell uppdraget och kedjan till Runo Johansson som kommer att inneha posten från 1 juli 2024 till 30 juni 2025.

Kommande veckomöten:

20/8	Runo Johanssons presidentförklaring
27/8	Alla frågar alla
3/9	Peter Löfgren: "Att turnera med Eddie Meduza"
10/9	Anja Praesto: "En gnista för mycket"
17/9	John Koskiniemi berättar om Indienresan
24/9	Klubbsamråd
1/10	Eva från Open Doors pratar om att sprida hopp i stängda diktaturer
8/10	Tidaholmsbördige Roddy Benjaminsson: "Min resa från Tidaholm till Hero!"
15/10	Åsa Zöögling-Ålebring berättar om Närhälsan Tidaholm
22/10	Maritha Stäveryd: "En bank i förändring"
29/10	Fredrik och Elin från Fastighetsbyrån i Tidaholm

Är du intresserad av att bli medlem i Rotary?

Vi har möten varje tisdag kl. 12.00-13.00 på Hellidens slott. På vår hemsida: *www.tidaholm.rotary2380.se* hittar du mer information om vår klubb och du ser även kommande föredrag under hösten.
Är du intresserad kan du komma med som gäst vid våra tisdagsmöten.
Anmäl dig på e-post: *runo69johansson@gmail.com* vilket möte du vill komma på.

Rotary Tidaholm

Tidaholms Rotaryklubb
www.tidaholm.rotary2380.se

Fråga experten

Har du frågor kring din privatekonomi? Katarina Lennartsson, Tidaholms kommuns budget- och skuldrådgivare, svarar på dem i varje nummer. Mejla till info@tidareklam.com

När du inte har betalat

? Jag har under en längre tid haft ekonomiska problem och nu har Kronofogden informerat mig om att de startat en utredning kring möjligheten att jag ska få utmätning. Vad innebär det egentligen med utmätning? Kan de bara knacka på en dag och hämta saker?

! När en borgenär (den som har ett krav mot dig) skickar in hemställan om verkställighet till Kronofogden, vilket betyder att de vill ha hjälp med att få tillbaka sina pengar. Kronofogden startar då en utredning kring din ekonomiska situation. De kontaktar dig för att du ska kunna lämna uppgifter om hur hushållets inkomster och utgifter ser ut. Denna utredning gör de för att se om de kan utmäta en del av din lön eller egendom. Utmätning på inkomster är det man tittar på först. Då begär Kronofogden att arbetsgivaren ska betala in den summa som överstiger ditt hushålls förbehållsbelopp. Förbehållsbelopp är de pengar du får behålla för att täcka dina godkända levnadsomkostnader (detta kallas också ibland för existensminimum).

På din fråga om de kan komma och hämta saker? Ja och nej. De kan utmäta sådan egendom som har ett sådant värde att om det säljs, kan betala en del eller hela din skuld. Och inte anses ingå i vad som är skäligt att man äger, det vill säga en enklare tv, telefon, billig bil som man behöver för resor till jobbet och så vidare. De tar inte heller saker som uppenbart är barnens, datorer, playstation och så vidare som står i deras rum.

Kronofogden står inte bara utanför dörren en dag, de ringer och bestämmer en tid som passar. Men gör man sig oanträffbar så kommer de att göra oanmält hembesök. Det är alltid det bästa att samarbeta med Kronofogden, de har faktiskt ett uppdrag att både hjälpa den som vill ha sina pengar och dig, som är skyldig pengar.

? Jag har fått en betalningsanmärkning eftersom jag har missat en faktura som gått till inkasso. Jag har nu betalt skulden, men när försvinner betalningsanmärkningen och hur påverkar det mig?

! I dagens läge när vi får fakturor på så många olika sätt med många olika betalningsalternativ är det lätt hänt att vi missar något. Det kan hända oss alla. Du har vidtagit den viktigaste åtgärden, du har betalat din skuld. Men trots detta har du nu alltså fått en betalningsanmärkning. Många tror felaktigt att det är Kronofogden som utfärdar betalningsanmärkningar, det är det inte. En betalningsanmärkning är en anmälan till kreditregistret om att du har missat en betalning och att du därmed fått sämre kreditvärdighet. Detta kan påverka dig negativt på så sätt att du kan få svårare att få ett hyreskontrakt, ta lån eller handla på kredit.

En betalningsanmärkning finns i de flesta fall kvar i tre år. Om du anser att du fått en felaktig betalningsanmärkning kan du kontakta kreditupplysningsbyrån som utfärdat den, till exempel Upplysningscentralen (UC) eller Creditsafe, och be dem att starta en utredning i ärendet.

TIDAHOLMS KOMMUN

Katarina Lennartsson
Budget- och skuldrådgivare

DAGS FÖR SOMMARDÄCK!

Vi fixar dina däck! Däckhotell 600:-/säsong

- Aukt. Saabverkstad / Meko Partner
- Vi lagar ALLA märken
- Reservdelar
- Däck / däckhotell
- Släpvagnsreparationer
- Strålkastarpolering

VI REPARERAR OCH SERVAR ALLA BILAR.

AUKTORISERAD SAABVERKSTAD

BILVERKSTAD MekoPartner

Nu har vi installerat en ny port för att ta emot större transportbilar och husbilar.

TIDAHOLMSBILAR ROBIN SVENSSON AB

TIDAHOLMSBILAR

Skolgatan 26, 522 31 Tidaholm Tel. 0502-123 80
robin.svensson@tidaholmsbilar.se
Öppet vardagar 7-17

AC-SERVICE

Autoexperten
0502-47 30 10, paverkstad@autoexperten.se

ANHÖRIGSTÖD

Ann-Charlotte Lundgren
0502-60 64 21, tidaholm.se/anhorigstod

Anna-Karin Lyreborg
0502- 60 64 30, tidaholm.se/anhorigstod

ARBETSKLÄDER

Tida Reklam
0502-106 00, tidareklam.com

ASFALT, ASFALTBELÄGGNINGAR

Asfalterarna
0708-36 65 44, asfalterarna.se

BANKER

Handelsbanken
0515-831 50, handelsbanken.se

Tidaholms Sparbank
0502-185 00, tidaholms-sparbank.se

BADRUM

Br. Johnssons Rör
0502-123 10, brjror.se

BELYSNING

Möbelköp
0502-714 81, mobelkop.se

BILDELAR, RESERVDELAR

Tidaholms Bildelar
0502-147 75 Tidaholmsbildelar

BILFÖRSÄLJNING

LP-bilar (Återförsäljare Opel och Peugeot)
0515-155 40, lpbilar.se

BILGLAS

Autoexperten
0502-47 30 10, paverkstad@autoexperten.se

Hellmans Glasmästeri
0515-105 95, falkoping.glaskedjan.se

Tidaholmsbilar
0502-123 80, mekopartner.se

BILLACKERING

Falköpings Bilriktning
0515-100 40, lpbilar.se/bilriktning

BILPLÅTSLAGERI

Falköpings Bilriktning
0515-100 40, lpbilar.se/bilriktning

BILREPARATIONER

Autoexperten
0502-47 30 10, paverkstad@autoexperten.se

Däckhotellet
070-544 04 37, dackhotellet.nu

Henkes Bilverkstad
0502-140 30, henkesbilverkstad.se

Skoglunds Bilservice
0515-135 55, lpbilar.se/verkstad

Tidaholmsbilar
0502-123 80, mekopartner.se

BLOMMOR

Lidéns Blommor
0502-100 95, lidensblommor.se

BREDBAND

Tidaholms Energi
0502-77 45 00, tidaholmsenergi.se

CAFE, BAGERI

Konditori Mekka
0502-106 58, konditorimekka.se

CATERING

Ehns Kök & Catering
073-053 62 14 ehnskok

DÄCK

Autoexperten
0502-47 30 10, paverkstad@autoexperten.se

Däckhotellet
070-544 04 37, dackhotellet.nu

Däckteam Tidaholm & Hjo
0502-134 08, dackteam.se/tidaholm

Tidaholmsbilar
0502-123 80, mekopartner.se

ELEKTRISKA INSTALLATIONER

LR El
0722-29 46 83, lrel.se

ELFÖRSÄLJNING

Tidaholms Energi
0502-77 45 00, tidaholmsenergi.se

FASTIGHETSFÖRMEDLING

Länsförsäkringar Fastighetsförmedling
0502-300 69, lansfast.se

FASTIGHETSFÖRVALTNING

A&W Förvaltning
0502-78 41 84, 0739-40 03 34, awen.se

TPJ Alltjänst
0768-12 41 00 TPJ Alltjänst AB

FRISÖR

Salong Hon & Han
0502-105 10 HonHanTidaholm

FÄRG, FÄRGHANDLARE

Färgstark i Daretorp
0502-201 14

Toro Färg & Heminredning
0502-121 11 Toro-Färg-Heminredning

FÖNSTERPUTS

Nolo Städ
070-379 90 91

Tidastäd
0761-600 955, tidastad.se

GLASMÄSTARE

Hellman Glasmästeri
0515-105 95, falkoping.glaskedjan.se

Tidaholms Glasmästeri
0761-30 34 99

GOLVBELÄGGNING, MATTOR

Blanks Mattor
070-621 15 35

Ljungbergs
0707-87 31 14, ljungbergsgolv.se

GRÄSKLIPPARE/ROBOT

Robocare
0708-33 44 22, robocare.se

GRÄV, ENTREPRENADMASKINER

Hessel Schakt
070-663 44 68

HANDELSTRÄDGÅRD

Lidéns Blommor
0502-100 95, lidensblommor.se

HEMINREDNING

Möbelköp
0502-714 81, mobelkop.se

Toro Färg & Heminredning
0502-121 11 Toro-Färg-Heminredning

HEMSIDOR

Tida Reklam
0502-106 00, tidareklam.com

HOTELL

Tidaholms Stadshotell
0502-510 10,
tidaholmsstadshotell.com

HÄLSOKOST

Oasen/Hälsokraft
0502-715 29, oasen-spa.se

KLOCKOR, URKMAKARE

Franséns Ur & Optik
0502-102 36, fransensoptik.se

KLÄDER

Look
0502-129 50 looktidaholm

KONFERENSER

Hellidens Slott & Vandrarhem
0502-178 00, hellidensslott.se

KYRKOR

Svenska kyrkan
0502-197 70
svenskakyrkan.se/tidaholm

LEKLAND

Barnens Hus
0502-60 61 43, tidaholm.se

LIVSMEDEL

ICA Kvantum
0502-188 00,
ica.se/butiker/kvantum/tidaholm

LÄGENHETER

A&W Förvaltning
0502-78 41 84, 0739-40 03 34, awen.se

Tidaholms Bostads AB
0502-77 45 00, tbab.se

LÅS OCH SÄKERHET

Bravida
0502-150 91, bravida.se

MASKINUTHYRNING

Br Johnssons Rör
0502-123 10, brjror.se

MASSAGE, HUDVÅRD

Oasen/Hälsokraft
0502-715 29, oasen-spa.se

MATTOR

Möbelköp
0502-714 81, mobelkop.se

MÅLARMÄSTARE

Josefssons Måleri
0761-30 34 99

BRANSCHREGISTER

MUSEUM

Tidaholms Museum
0502-60 61 95, tidaholm.se

MÖBLER

Möbelköp
0502-714 81, mobelkop.se

NÄRHÄLSAN TIDAHOLM

narhalsan.se/tidaholmvardcentral

VÄSTRA GÖTALANDSREGIONEN
Närhälsan
Tidaholm Vårdcentral

Boka en tid att bli uppringd
Mån-fre 6.30-17.00, 0502-180 11

Barnhälsovård/BVC
0502-180 11, knappval 2

Psykisk hälsa
0502-180 11, knappval 1 och sedan knappval 8

Medicinsk fotvård
Mån-tis 11.15-11.45, 0502-180 17

Laboratorium
Drop in mån-tor 7-16, fre samt dag innan helgdag 7-12, 0502-18011

Dietist
0768-87 11 74

OPTIKER, OPTISKA ARTIKLAR

Franséns Ur & Optik
0502-102 36, fransensoptik.se

PELLETS

Tidaholms Sotningsdistrikt
0502-107 00

PIZZERIOR

Eddies Pizzeria
0502-146 46 Eddies Pizzeria

REDOVISNINGSKONSULTER

Ekonomikonsult
0515-124 66, ekonomi-konsult.nu

Qvicks Bokföringsbyrå
0502-712 29

Tidaholms Redovisningsbyrå
0502-101 80

REKLAMBYRÅ

Tida Reklam
0502-106 00, tidareklam.com

RESTAURANG

Ehns Kök & Catering
073-053 62 14 ehnskok

Hellidens Slott & Vandrarhem
0502-178 00, hellidensslott.se

La Famiglia
0502-142 57, lafamigliarestaurang.com

Rossies Gatukök
0502-108 61 Rossies Gatukök

SKYLTAR

Tida Reklam
0502-106 00, tidareklam.com

SLÄPVAGNSSERVICE

Däckhotellet
070-544 04 37, dackhotellet.nu

SMYCKEN

Franséns Ur & Optik
0502-102 36, fransensoptik.se

SOLEL

LR El
0722-29 46 83, lrel.se

SOLSKYDD

Solskyddsteknik i Falköping
0515-152 33, solskyddsteknik.se

SPRUTMÅLERI

Starks Sprutmåleri
0502-201 14

STEN, STENMONTERING

Bowenius Stenmontering
0708-24 13 34

STÄDNING

K&S Services AB
0729-13 43 77, www.ks-services.se

Nolo Städ
070-379 90 91

Tidastäd
0761-600 955, tidastad.se

SÄNGAR

Möbelköp
0502-714 81, mobelkop.se

SÖKORDSOPTIMERING

Tida Reklam
0502-106 00, tidareklam.com

TAPETSERING

Josefssons Måleri
0761-30 34 99

TRYCKERI

Tida Reklam
0502-106 00, tidareklam.com

TRÄDGÅRDSTJÄNSTER

TPJ Alltjänst
0768-12 41 00, TPJ Alltjänst AB

TRÄNINGSANLÄGGNINGAR

HälsoCenter
0502-133 50, halsocentertidaholm.se

TURISTBYRÅ

Tidaholms Turistbyrå
0502-60 62 08, vastsverige.com/tidaholm/

TYGER, SYTILLBEHÖR OCH GARNER

Eld Textil
0708-77 85 03 Eld Textil

UTHYRNING AV MASKINER

Ramirent
0515-315 50, ramirent.se

VANDRARHEM

Hellidens Slott & Vandrarhem
0502-178 00, hellidensslott.se

VENTILATIONSRENSNING

Tidaholms Sotningsdistrikt
0502-107 00

VUXENUTBILDNING

Hellidens Folkhögskola
0502-178 00, hellidensslott.se

Kompetenscentrum
0502-60 61 73, tidaholm.se

VVS

Br Johnssons Rör
0502-123 10, brjror.se

VÄRMEPUMPAR

Br. Johnssons Rör
0502-123 10, brjror.se

Vill ditt företag synas här?
Kontakta oss på tel. 0502-106 00

Fem inredningstrender

1. Grönskande landskap

Jordigt, gröna toner, lugna blå nyanser och naturmaterial som trä, sten och vävda texturer får större plats i hemmet under hösten. Gärna i kombination med stora och många gröna växter. Tanken är att det ska kännas utomhus – fast inomhus. Förutom färger och växter bidrar även väggar med livfull textur till känslan.

2. Rum för återhämtning

”Wellness room” eller ”healing room” är en växande trend som får mer fart under vintern. Precis som det låter handlar det om att skapa plats i hemmet för vila, avslappning och återhämtning. Vi vill hitta sätt att minimera stressen i vardagen och låter dagsljus och minimalt med prylar bli viktiga ledord för hemmets harmoniska rum. Inredningen är även mycket inspirerad av spa-estetiken.

Fortsättning på sidan 56

FOTO: BROSTE COPENHAGEN

FOTO: SESVAN

Hösten är snart här!

Börja redan nu att tänka och planera!

Måla invändigt eller tapetsera?

Vi har allt du behöver för att lyckas med din tapetsering. Låna tapetkartor hos oss och vi tar emot din beställning.

Butik FÄRGSTARK
Butiken med lång erfarenhet och låga priser!

I Daretorp, Tidaholm Tel. 0502-201 14, 070-598 75 95
Öppet vardagar 10-18. Välkomna även förmiddagar, kvällar och lördagar.
Som tidigare enligt överenskommelse per telefon.

Tänk på RUT-avdraget!

Tidaholms städpatrull!

NoLo Städ AB
Mob.: 070-379 90 91

Städbolaget som hjälper till med det mesta:

- Hemstäd
- Flyttstäd
- Fönsterputs
- Företagsstäd
- Storstäd
- Trappstäd

Dessutom kan vi även hjälpa till med att tömma soporna, ladda kaffemaskinen, bädda sängen, vattna blommorna, tvätta kläder, stryka, hämta varor på apoteket eller kanske gå och handla.

Ni bestämmer – vi utför!
Kjersti och Annika

3. Mys med runda former

Vi tycks aldrig få nog av runda och organiska former, hösten 2024 är inget undantag. Men nu vill vi att det ska kännas ännu mysigare och inte riktigt lika avskalat som tidigare säsonger.

4. Färg överallt

En annan trend som bara fortsätter att växa är färgglad inredning – både på möbler och väggar. Honungsgult, rödbrunt och rött är några av kulörerna som syns mycket framöver.

5. Multifunktionella ytor

Att förvandla en yta till något annat blir allt vanligare och fler vill maximera de kvadrat som finns, med hjälp av bland annat multifunktionella möbler och moduler som går att flytta runt som man vill. Vardagsrummet eller köket kan till exempel bli till ett perfekt hemmakontor!

Källa: www.husohem.se

FOTO: BELARTE STUDIO

FOTO: BELARTE STUDIO

FOTO: IKEA

TIDAHOLMS TYG- OCH GARNBUTIK

Hösten är på gång!

Sticka raggsockor, mössor eller vantar
I butiken finns många fina färger och garner att välja emellan.

Makrame
Knyt en ampel eller en väggbonad.

ELD textil
TYGER • SYBEHÖR • GARNER

Torggatan 2, Tidaholm • Tel. 0760-26 86 11
Öppet: måndag-fredag 10.00-18.00, lördag 10.00-13.00, söndag stängt

Erbjuder även:
- Upplägg av alla slag
- Gardinsömnad
- Lättare ändringar

Fråga gärna om jag kan fixa det, jag gör det mesta utom dragkedjor.

HÖSTKAMPANJ 19-24/9

Ermatiko SOFT FURNITURE

ROTOLA PUKKILA

Above

HOVDEN

SIGNERA

Ermatiko SOFT FURNITURE

ERBJUDANDE
Köp säng eller soffa för minst 10 000:- och vi bjuder på ett tillbehör, värde 1000:-.
Kuddar, fårskinn m.m.
Gäller utöver värdechecken på 1500:-.

Ermatiko SOFT FURNITURE

VÄRDECHECK
1500:-
När du handlar för minst 10 000:- får du en värdecheck på 1500:- att handla andra varor för. Handla för 20 000:- och få två värdecheckar.
Kan ej kombineras med andra rabatter.

STENEXPO LIVING

Fri hemleverans inom 6 mils radie från Tidaholm
Vi monterar dina nya möbler och forslar bort dina gamla utan kostnad.

Möbelköp
Fristående butik med unika produkter

Ramstorpsvägen 2,
Tidaholm
Tel. 0502-714 81

www.mobelkop.se

Mån-fre 09.30-18.00
Lunch 13.00-14.15
Lördag 09.30-13.00

Maskiner där du behöver dem!

HLL Hyreslandslaget är din lokala maskinuthyrare med ett full-sortiment av byggmaskiner. Hos oss kan du hyra allt från en enstaka borrmaskin till grävare, liftar, bodar och vagnar till hela ditt projekt.

Nu startar vi samarbete med Bröderna Johnssons Rör i Tidaholm. Det innebär att du som bor eller arbetar i Tidaholm enkelt kan välja om du vill boka dina maskiner hos Bröderna Jonssons Rör eller beställa maskinerna hos HLL i Skövde och sedan hämta upp dem på plats i Tidaholm. Det spar både tid och på miljön!

Beställ här

HLL Hyreslandslaget
Ventilvägen 6
541 34 Skövde
Tel 0500-44 55 60

Hämta och lämna här

Bröderna Johnssons Rör
Industrigatan 4
522 30 Tidaholm
0502-12310
BR JOHNSSONS RÖR
brjror.se

ljungbergs
allt inom golv

Industrigatan 2, Tidaholm
Tel. 0502-123 85 Mobil: 0707-87 31 14
Öppettider: måndag, torsdag kl. 15.00-18.00

Hur rensar jag hemma?

Precis som när du rensar garderoben är det bra att dela upp rensningen i olika kategorier. Vad som ska slängas, skänkas och säljas. Här ger vi exempel på sådant som passar in i varje kategori.

Detta bör du slänga

Att undvika att slänga saker som kan få ett nytt liv är en väldigt god idé, särskilt i ett miljö- och hållbarhetsperspektiv. Med det sagt så finns det ändå prylar och saker i hemmet som behöver slängas under en rensning. Vissa saker kan givetvis även återvinnas.

- Har du trasiga prylar som du inte lagat på ett år eller kanske ännu längre? Då är det hög tid att gå med dessa till närmaste återvinningsstation eller soptipp.
- Samma sak gäller med trasiga glödlampor, batterier och annat som ligger och skräpar. Lämna in detta på avsedd plats.

Fortsättning på sidan 66

5-ÅRSJUBILEUM!

Tidastäd

PRIVAT & FÖRETAG

Tel. 076-160 09 55 www.tidastad.se

Länsförsäkringar Fastighetsförmedling

0502-300 69 | Gamla Torget 6
tidaholm@lansfast.se
www.lansfast.se/tidaholm

Konsthelg på Helliden!

LITOGRAFISKA MUSÉET
Matrices Matter · Carlos Capelán

Utställningen öppen
Fre 20/9 18.00-23.00
Lör 21/9 14.00-23.00
Sön 22/9 11.00-14.00

Restaurangen öppen och serverar varm mat och fika under Kulturhelgen
fredag 8-21
lördag 14-21

Hellidens slott ett slott för alla

Dagens Lunch 125:-
vardagar 11:30-13:30
Två varmrätter varav en vegetarisk, soppa, stort salladsbord, kaka eller dessert till kaffet

Helliden

hellidensslott.se
050217800

Jacob Bohman
Fastighetsmäklare
Tel. 0723-15 05 54

Jacob är tidaholmaren som arbetar på kontoret på Gamla torget.

Svensk Fastighetsförmedling har en nationell visningsvecka i höst och så även i Tidaholm.

Visningsvecka 7-13/10

Förbered din bostad inför visningsveckan i höst.
Kontakta oss redan nu!

Aktiv matchning – var med i matchen

Dessa bostäder visas exklusivt på svenskfast.se och våra mäklare letar efter rätt köpare genom matchning. Se till att anmäla ditt intresse för att få alla uppdateringar och mer information om de bostäder du är intresserad av. Du kan även skapa en bevakning av denna sökning för att inte missa att bli matchad med framtida bostäder.

Se våra objekt på **www.svenskfast.se**

Svensk Fastighetsförmedling

Gamla Torget 10, Tidaholm • Tel. 0502-108 25
sf.tidaholm@svenskfast.se • www.svenskfast.se

Vi hjälper dig hela vägen

Smidigt, tryggt och lokalt!

Med över 60 års erfarenhet har vi skapat ett unikt koncept baserat på kunskap, service och lokal närvaro. Som en del av Elon kan vi dessutom erbjuda bra priser. Vår kompetens får ni på köpet.

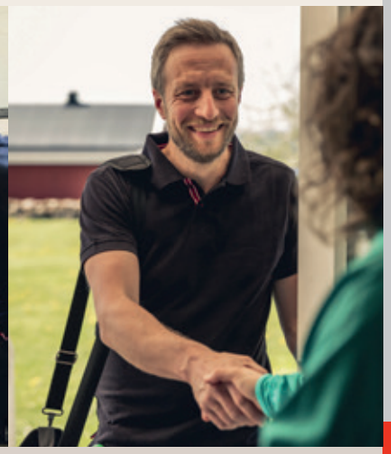

Vi levererar, installerar och utför service av vitvaror över hela Skaraborg.

ELON

BR GUSTAFSSONS

Åsle Pilagården
Tel. 0515-361 63 • www.brgustafssons.com
Mån-tis, tor-fre 10.00-18.00, ons 10.00-19.30

ELON

THORSSELLS

Norra Metallvägen 1A, Stallsiken
Tel. 0500-41 73 80 • www.thorssells.com
Mån-fre 10.00-18.00, lör 10.00-14.00

Ny tvätt i Tidaholm!

Klipp ur kupongen och lämna till oss i Tidaholm!

Bästa biltvätten: Ultimat säsong

Avfettning, säsongstillägg*, schampo, högtryckstvätt, underspolning, hjultvätt, ultrashine polering, vattenavvisande vax.

*Säsongstillägg: vinter avfettning för salt-/asfaltsbeläggning, sommar insektsavfettning.

50% rabatt

Ord. pris 369 kr, efter rabatt 184,50 kr.
Gäller med urklippt kupong t.o.m. 6/10 2024.

Öppet alla dagar till 24.00

CIRCLE K ™

Nya Torget, Tidaholm
Tel. 0502-128 44

• Gamla tidningar, bruksanvisningar och liknande trycksaker som du inte längre vill spara och som ligger och samlar damm.
• Slitna påslakan eller örngott som det har gått hål i.
• Gamla piller och medicin som har gått ut, lämna in detta till apoteket.
• Elektronik som inte längre fungerar och inte går att laga.
• Gå igenom kökslådor och skåp och släng slitna köksredskap och glas med sprickor i m.m.
• Har du en sladdlåda? Gå igenom den ordentligt och gör dig av med sladdar du inte använder.
• Tomma kartonger – dessa tar onödigt med plats och när/om du flyttar kan du använda flyttkartonger.
• Pennor som slutat fungera och repiga CD-skivor och DVD-skivor är inte heller något att spara på.
• Gå igenom badrumsskåpet och sortera bort tomma förpackningar och sådant du inte längre använder.

Detta kan du skänka

Du kan egentligen skänka vidare allt som du inte längre använder, men som fortfarande är i fint skick och som du tror att någon annan kan få användning för. Hör dig för i bekantskapskretsen eller lägg ut annonser i lokala Facebookgrupper eller på Blocket. Du kan även skänka till olika hjälporganisationer.

Detta kan du sälja

Mycket av det du har hemma och vill göra dig av med går att sälja. Här gäller det bara att ställa sig frågan hur mycket tid man kan avsätta. Att skapa annonser och sälja prylar tar nämligen tid. Så gör ett urval av det du vill sälja och skänk sedan resten. Många tänker att man ska sälja det vid ett senare tillfälle men det blir sällan av – så om du vill rensa ordentligt gäller det att göra sig av med prylarna omgående. Innan du lägger ut annonsen är det även bra att scanna av vad andra tar för samma typ av pryl, så att du inte sätter ett för högt eller för lågt pris.
Här är några exempel på sådant som kan vara värt att sälja:

• Cyklar
• Sängar (i bra skick!)
• Barnkläder och skor
• Barnvagn
• Möbler
• Lampor
• Inredningsprylar
• Porslin
• Bestickset
• Böcker
• Tavlor
• Fina kuddfodral
• Datorer och annan teknik

Källa: www.husobem.se

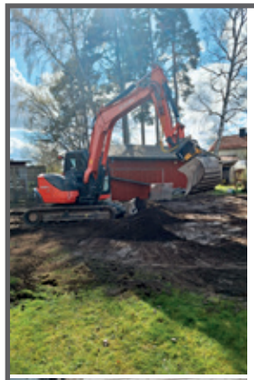

Trädgårdstider
Vi fixar gräsmattan!

Ring för kostnadsfri offert

Jag utför markarbeten och kommer gärna med tips och råd.

Jag utför dessutom:
• Grundarbeten
• Husdräneringar
• Vatten och avlopp
• Marksten

HESSEL SCHAKT
ALLT INOM MARK

Kontakta mig! Mobil 070-663 44 68

Bilder från Sandatex

Skapa trivsam miljö med en Terrassmarkis!

Du kan enkelt skapa dig en oas av lugn som passar både dig och din familjs behov.

Markisen får din uteplats att kännas som en förlängning av ditt hem. Det är skönt att sitta i skydd av markisen när ett stilla duggregn passerar, men också härligt att förlänga sommarkvällen med plädar och tända ljus.

solskyddsteknik
Trollhättan 0520-13391 Falköping 0515-15233
Lidköping 0510-50057 Vara 0512-10788

Så blir du av med bananflugorna

Gör en fälla

Blanda vinäger, några droppar diskmedel, en tesked sirap eller honung och vatten i ett glas och ställ på köksbänken över natten. Bananflugorna kommer att dras till innehållet i glaset och fastna i vätskan. Låt glaset stå i några dagar och blanda en ny omgång om det behövs.

Håll frukten borta

Bananflugorna gillar mat, i synnerhet söta saker som frukt. Tänk därför på att förvara frukten i kylskåpet ifall du börjar få problem med bananflugor.

Gör rent i sopskåpet

En plats som bananflugorna gillar är bland soporna, särskilt bland matavfall. Se därför till att gå ut med soporna oftare än vanligt. Det kan även vara en bra idé att rengöra platsen där soporna står ordentligt.

Undvik tomflaskor

Har du pant och tomma flaskor i köket? Det är något som kan dra bananflugorna till sig, särskilt om flaskorna har rester av söta drycker. Ställ panten på annan plats eller gå ut med tomma flaskor oftare än annars.

Kokande vatten i diskhon

Visste du att bananflugorna lägger ägg i köket? Ofta i avloppet. Koka vatten och häll i diskhon för att bli av med äggen, upprepa detta några gånger för att vara helt säker på att de försvunnit.

Utöver detta gäller det att hålla ytorna i köket rena – torka av köksbänken och spisplattor regelbundet med rengöring som håller bananflugorna borta.

Vad är bananflugor?

Bananflugor (drosophila melanogaster) kallas även för fruktflugor. De är 2–4 mm långa, har röda ögon och räknas som skadedjur. Flugan finns över hela världen och den har använts mycket inom forskning – bland annat inom genetik.

Källa: www.husobem.se

Vi hjälper dig med:

- ✓ Hemstädning
- ✓ Flyttstädning
- ✓ Storstädning
- ✓ Fönsterputsning
- ✓ Trappstädning

Vila, spara tid, få mer tid till familjen eller din hobby?

Vi erbjuder hembesök

Det är kostnadsfritt, tillsammans med dig förbereder vi en städplan anpassad efter just dina behov.

Har du några frågor?
Ring och fråga om vårt erbjudande.

K&S SERVICES AB
Städtjänster

Tel. 072-913 43 77 • info@ks-services.se • www.ks-services.se

Besöksadress:
Smedjegatan 18
Tel. 0502-77 45 00
kundtjanst.teab@tidaholm.se

Mån-fre 07.30-16.00
Lunch 12.00-13.00

Läs mer på www.tidaholmsenergi.se

Tidaholms
Energi AB Bostads AB Elnät AB

Slipp illaluktande handdukar

Börjar dina handdukar snabbt lukta illa? Trist! Som tur är finns det flera knep som räddar situationen. Här listar vi fem knep!

1. Tvätta i 60–90 grader

Tvättar du ofta handdukar i 40 grader? Då är det dags att höja temperaturen. När du tvättar handdukarna i lägre än 40 grader kommer inte bakterierna att dö och det leder på sikt till att handdukarna börjar lukta. Se därför till att alltid tvätta i 60 grader. Ibland kan det även vara bra att köra handdukarna i 90 grader (om handdukarna tål det enligt tvättanvisningen).

2. Tvätta oftare

Det är generellt bra att försöka tvätta mer sällan, för att spara på miljö och ekonomi. Men när det kommer till dina handdukar så är det viktigt att tvätta lite oftare i stället för att använda samma handduk vecka efter vecka.

3. Torka ordentligt

Om inte handduken får torka ordentligt efter tvätt finns det det risk att den börjar lukta. Det bästa är att hänga upp handduken på en handdukstork annars fungerar en tvättställning lika bra. Häng aldrig upp en blöt handduk på kroken, då kommer den inte att torka ordentligt och risken för mögel och bakterier ökar.

4. Låt dem hänga luftigt

Många har ett helt gäng handdukar som hänger tätt intill varandra, till och med ovanpå varandra. Detta är en grogrund för fukt, bakterier och mögel. Undvik därför att hänga handdukarna tätt efter dusch och bad, så att de kan torka ordentligt.

5. Rätt mängd tvättmedel

Att hälla i extra tvättmedel känns kanske bra – men ger inte det resultat du vill ha. Handdukarna kan istället bli fläckiga av tvättmedlet som i sin tur blir en grund för smuts och bakterier. Så se alltid till att använda rätt mängd tvättmedel.

Källa: husobem.se

Så ofta bör du tvätta lakan?

Sängen är en perfekt plats för bakterier och kvalster att frodas – särskilt om du inte tvättar tillräckligt ofta. Men hur ofta bör man egentligen lägga in sängkläderna i tvättmaskinen för att hålla sängen fräsch?

Om man tittar på Astma- & Allergiförbundets rekommendationer så säger de att man bör tvätta påslakan, örngott och underlakan var fjortonde dag. Tvätta lakanen i tvättmaskinen i minst 60 grader. Tänk på att inte fylla maskinen alldeles för full. För att hålla sängen fräsch mellan tvättarna finns det ett smart knep – sluta bädda sängen så att den luftas ordentligt.

Hur ofta bör täcket tvättas?

Om du är känslig kan du gå efter Astma & Allergiförbundets råd om att tvätta ditt täcke varannan månad. Annars räcker det oftast med var tredje månad. Följ tvättrådet på täcket eller tvätta i minst 60 grader. Det är viktigt att täcket sköljs ordentligt

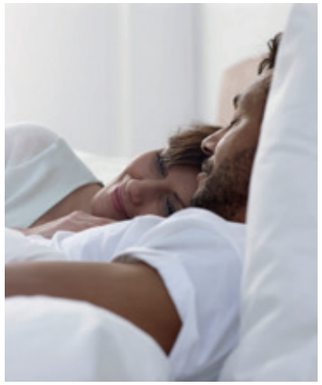

och att det torkar ordentligt innan du sätter på påslakan. Mellan tvättarna kan du lufta/vädra täcket utomhus. Undvik dock detta sommartid om du har pollenallergi, då är det bättre att hänga upp det inomhus, exempelvis över en dörr.

Hur ofta bör kudden tvättas?

Visste du att det inte är helt ovanligt att det lever upp till 16 olika svamparter i den kudde vi sover i på natten? Att tvätta kudden är med andra ord A och O för att hålla den fräsch och hygienisk. Enligt Astma- och Allergiförbundet bör du tvätta kudden varannan månad. Tvätta kudden i tvättmaskinen på ett skonsamt program. Välj extra sköljning. Torktumla därefter på låg värme med tennisbollar. Mellan varje tvätt kan du vädra och skaka kuddarna, gärna en gång per dag.

Källa: husobem.se

RENOVERA ISTÄLLET FÖR ATT BYTA FÖNSTER – SPARA BÅDE PENGAR OCH MILJÖ!

Vi har en helt ny verkstad där gamla fönster blir som nya och ännu bättre! Energiglas? Ny färg? Byte av dåligt trä? Omkittning? Vi ordnar det mesta.

Genom att byta till energiglas eller bygga om för isolerglas behåller huset sitt originalutseende och du slipper allt merjobb med fasad, foder, fönsterbrädor mm.

Vår auktoriserade fönsterrenoverare Andreas svarar gärna på dina frågor och funderingar. Han hjälper dig hela vägen från offert/besiktning till ett strålande resultat vad gäller allt från kvalitét och utseende till energibesparing! Du når Andreas på tel: 070-304 07 52.

AUKTORISERAT FÖNSTERUNDERHÅLL

Hållbarhet i fokus!

Hellmans Glas GLAS kedjan

Hellmans Glas AB
Trädgårdsgatan 34–36, Falköping
0515-105 95 falkoping@glaskedjan.se
Måndag–torsdag: 6–17 Fredag: 6–15
www.hellmansglas.se

Ta hand om dina trägolv

1. Torr rengöring
För daglig rengöring krävs normalt bara torra rengöringsmetoder – torrmoppning eller dammsugning, och en lätt fuktad trasa för fläckar. För mer noggrann rengöring kan golvet fukttorkas med en hårt urvriden mikrofibermopp. Våttorkning rekommenderas inte eftersom det lämnar för mycket vatten kvar på golvet. Ett trägolv ska torka på 1-2 minuter. Vid spill ska vätskan torkas upp – så fort som möjligt.

2. Rätt rengöringsmedel
Välj ett rengöringsmedel som är avsett för lackat- eller hårdvaxoljat parkettgolv. Tall- och linoljebaserad såpa torkar ut trägolv och kan dessutom lämna en hinna på lackade ytor.

3. Möbeltassar
Möbeltassar ska användas under alla möbler då de minskar risken för märken och repor på golvet. Möbler ska lyftas, inte dras, över golvet. Kontrollera och rengör möbeltassar regelbundet och byt ut vid behov. Kom ihåg att stoppa smuts i dörren, sand och grus sliter på golvet och orsakar repor.

4. Punktreparera
Om golvet skadas finns det flera produkter för punktreparationer, både för oljade och lackade golv.

5. Använd refresher
Ett hårdvaxoljat golv kräver mer omvårdnad än ett lackat. Använd en avsedd refresher ett par gånger per

år, beroende på slitage, för att bevara golvets utseende och egenskaper. Behandla med underhållsolja med ett intervall på 4-5 år.

Källa: Tarkett

VI UTFÖR ALLT INOM EL, BÅDE TILL PRIVATPERSONER OCH FÖRETAG!

Levererans av trädgårdsprodukter i storsäck i hela Skaraborg

Nywertz
Transport & Entreprenad

Vi har produkterna för din trädgård – stora som små projekt

NYHET! Nu tillsätter vi biokol i våra jordprodukter!

- Plantjord
- Gräsmattejord
- Grönsaksjord
- Toppdressjord
- Kogödsel
- Torv
- Kompostjord
- Biokol
- Makadam
- Gårdsgrus
- Kullersten
- Bärlager m.m.

Beställ på www.nteab.se eller ring 070-850 33 25, 0503-128 20

Hyr dina maskiner hos oss!

Hos Ramirent hittar du Sveriges största utbud av alla typer av byggmaskiner, ställningar, liftar och allt som behövs för ditt byggprojekt. Besök något av våra kundcenter eller slå oss en signal så hjälper vi dig att hitta precis det du behöver.

Ramirentskolan

– vi sätter säkerhet och kunskap i första hand!

Ramirentskolan har kurser för de flesta ändamål. Kurserna är valda för att svara mot högt ställda krav på säkerhet, ergonomi och arbetsmiljö. Vi arrangerar öppna och företagsanpassade utbildningar över hela Sverige. Vi erbjuder våra utbildningar på plats vid våra kundcenter, ute hos kund, lärarledda online via länk och även e-learningkurser digitalt. Vi erbjuder bland annat arbete på väg, grundkurs asbest, brandfarliga heta arbeten, entreprenadjuridik, fallskydd, första hjälpen och HLR, säkra lyft, truckförarutbildning och lift.

Ramirent Falköping
Tunnelgatan 1
0515-315 50

Ramirent Skövde
Kylarvägen 5
0500-44 63 80

Ramirent/Färgdesign Hjo
Industrigatan 44
072-454 33 36

www.ramirent.se

RAMIRENT

Din lokala maskinuthyrare

Jubileumserbjudande

Upp till 50.000 kronor i rabatt när du köper ett Marbodalkök*

*Köp kökssnickerier för minst 90.000 kronor och få 15 procent i rabatt, dock max 50.000 kronor i rabatt.
Erbjudandet gäller vid ett köptillfälle per hushåll. Går ej att kombinera med andra erbjudanden. Erbjudandet gäller 19/8 – 5/10 2024.

MARBODAL

MARBODAL CENTER Vulcans väg 2 / 0502-135 40 / marbodalcenter@optimera.se
Öppet måndagar–torsdagar 9–18, fredagar 9–16, lördagar 9–13
www.optimera.se

/OPTIMERA/

Vi hjälper er med inomhusmålning, glasbyte och tapetsering!

Ring för kostnadsfri offert:

076-130 34 99

TIDAHOLMS GLASMÄSTERI

JOSEFSSONS MÅLERI
Målning • Tapetsering

Solceller

– bra för både miljön och plånboken!

Går du som många andra i tankar om att skaffa solceller?
Vi hjälper dig gärna! Hör av dig till oss för offert via telefon eller e-post.

Vi installerar solcellsbatterier

Solcellsbatterier lagrar solenergi från solceller, så att den kan användas under hela dygnet.

Elbilsladdning

Installation och underhåll av elbilsladdare samt lastbalanseringstjänster för både hem och företag.

Linus – 072-229 46 83, linus@lrel.se
www.lrel.se

Intresseanmälan

Ja tack! Jag är intresserad av solceller och vill bli kontaktad av LR El för ytterligare information.

Namn
Adress
Postadress
Telefonnummer
E-post

Fota av intresseanmälan och mejla till oss eller klipp ur och skicka per post till:
LR El, Solkullegatan 3A, 522 30 Tidaholm

Bra saker att göra i trädgården i september

Det må kännas vemodigt att högsommaren sakta men säkert övergår i sensommar, men trädgårdslivet är långt ifrån över.

Beskär fruktträden

Sensommaren är en bra tid att beskära dina fruktträd, men har du mycket frukt som inte mognat ännu går det bra att beskära flera veckor framåt.

Plocka bort fallfrukt

Ta en daglig runda i trädgården och plocka bort frukter från gräsmattan. Låter du dem ligga kommer de att ruttna och dra till sig mördarsniglar.

Putsa häcken

Putsa häcken en sista gång. Den kommer nämligen inte växa så mycket mer utan förbereder sig för vintervila.

Dela perenner

Det är dags att dela på dina vårblommande perenner som står för tätt eller som bildar stora bestånd. Grävupp hela plantan (enklast är att lyfta hela plantan med rep), skaka av jorden och dela den. Tänk på att varje bit ska ha friska rötter och blad. Plocka bort eventuella vissna delar. Nu kan du återplantera plantorna!

Reparera gräsmattan

Finns det partier i gräsmattan som saknar gräs? Augusti-september är en perfekt tid att reparationsså eftersom daggen ökar på nätterna och luften både blir svalare och fuktigare.

Bli av med ogräset

Fast att hösten är på ingång så fortsätter ogräset att växa i gräsmattan och rabatterna. Gör en ordentlig rensning nu innan de går i frö. Tänk på att slänga ogräset i soporna och inte i komposten, då kommer det att spridas.

Plantera vintergröna växter

Saknar du vintergröna växter i trädgården? Då är det en bra idé att plantera det nu, så att de hinner etablera sig i trädgården och växa till sig inför vintern.

Källa Odla.nu, Blomsterlandet

Hitta ditt nya hem hos oss!

Vi har även lokaler.

TIDAHOLMS FASTIGHETSFÖRVALTNING awen.se

A&W Förvaltning

Tel. 0502-784 184, 0739-400 334 info@awen.se

Spara smart när räntan sänks

Är du rätt placerad? Nu när styrräntan sänkts och förväntas att sjunka ytterligare kan det vara läge att se över dina placeringar. Undrar du vilken placering som kan passa dig? Boka ett möte med en av våra rådgivare för ett personligt anpassat råd för dig och din ekonomi.

Handelsbanken

0515-831 50
falköping@handelsbanken.se

Gulddeal – nu i Tidaholm

Efter att Bill Friman etablerat sin verksamhet runt om i Småland har det nu blivit 25 butiker i södra Sverige som köper guld från privatpersoner.

Gulddeal har blivit ett av de självklara alternativen när man ska sälja sitt gamla guld. Nu har turen kommit till Tidaholm. På Villagatan 11 (kontorshotellet) har Gulddeal slagit upp portarna.

– Vi har länge haft en önskan om att öppna upp norr om Jönköping så när en lokal erbjöds i Tidaholm tvekade vi inte, säger Bill Friman.

Bill Friman nämner också att många känner sig osäkra och lite oroliga inför en guldförsäljning.

– Det är framförallt äldre människor som kan vara rädda för att bli lurade eller obekväma med att sälja gamla familjeföremål. Vi arbetar med idén att alla ska kunna ha ett personligt möte med den de säljer sitt guld till, berättar Bill.

Ibland kan det vara särskilt känslosamt om det är familjerelaterade föremål. Ingen ska behöva posta sitt guld till en okänd mottagare utan att veta värdet. Många tycker också det känns obekvämt att gå till ett hotell och träffa kringresande guldhandlare. Där får de ofta trängas med andra säljande kunder.

Ring 0502-65 33 05 och boka ett möte med Gulddeal och Bill Friman.

– Hos oss ska alla känna sig trygga och värderingen och betalningen görs när vi ses under ett bokat möte. Våra kunder kan alltid ringa oss för att boka sitt personliga möte så att de kan sitta i lugn och ro, säger Bill.

I skrivande stund ligger guldpriset på sin högsta nivå någonsin. Har du guld eller silver som bara ligger hemma i byrålådan är det enkelt att göra om dem till pengar på kontot. Den vanligaste karathalten i svenska smycken är 18 karat, men det varierar upp till 24 karat. För 24 karat ligger världsmarknadspriset på cirka 800 kronor per gram. Priset ändrar sig dock från dag till dag och det senaste året har det stigit markant. Det är oron i världen i kombination med en svag valuta som gör att priset är så högt. Kommer man till Gulddeals butiker träffas man där för ett personligt möte. Där går de igenom det som du funderar på att sälja. Det kan vara allt från smycken, mynt och klockor till guldtänder. Affären görs sedan klar på plats. Det guld som Bill och han kollegor köper in smälts så småningom ner. Förutom guld köper Gulddeal även in silver.

– Det stämmer, bestick, pokaler, mynt, smycken med mera köper vi, avslutar Bill Friman.

RING OCH BOKA ERT MÖTE på 0502-65 33 05 så är ni hjärtligt välkomna till ett möte i lugn och trygg miljö!

Bill Friman värderar smyckena på plats.

Tips inför försäljning

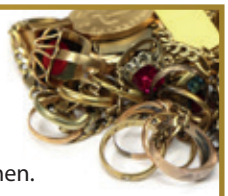

- Kontrollera att uppköparen har tillstånd från Polisen.
- Kontrollera att de inte anger priser som är onormalt höga i reklamen.
- En del uppköpare räknar om karathalten från 18 karat till 24 karat. Många blir vilseledda när detta sker.
- Fråga alltid efter summan de betalar för den aktuella karathalten som ni tänker sälja.
- Kontrollera om uppköparen har några dolda avgifter, till exempel analysavgift eller värderingsavgift.
- Säg att ni vill ha ett pris efter att alla kostnader är borta.

GULDDEAL

Villagatan 11, Tidaholm
0502-65 33 05