TIDAHOLMS-guiden

29 år

Nr 5 2022. Årgång 29

TEMA: JUL | KNEP & KNÅP | TIDAHOLMS-QUIZET | MÅNADENS FÖRETAG

Vi önskar alla våra kunder

God Jul & Gott Nytt År!

Besöksadress:
Smedjegatan 18
Tel. 0502-77 45 00
kundtjanst.teab@tidaholm.se

Mån-tor 07.30-16.00
Fre 07.30-15.00
Lunch 12.00-13.00

Läs mer på www.tidaholmsenergi.se

Tidaholms
Energi AB Bostads AB Elnät AB

LEDAREN

Nu är det jul igen!

Lussebullar, granar, julmust, mistel, pepparkaka, julstjärnor, lucia, julskinka, godis, julbord, mandel, advent, tända ljus, snö, julklappar, gröt, dopparedagen, tomten, Kalle Anka och hans vänner, dopp i grytan, glögg, adventskalender, uppesittarkväll... Kärt barn har många namn. Det finns väl inget som vi firar mer än just julen. En högtid med traditioner långt tillbaka i tiden. En tid för glädje och chans att träffa släkt och vänner.

Nu är vi framme vid första advent och har ni inte börjat köpa julklappar ännu så är det hög tid att börja nu. Då ska ni fortsätta att läsa Tidaholms-Guiden för vi har tema: jul i vår tidning och ni hittar massor utav julklappstips.

I detta nummer hittar ni även våra Knep- & knåpsidor på totalt sex sidor med bl.a. stora korsordet. Det har blivit lite av en tradition att bjuda på detta i årets sista nummer. Skicka in era lösningar till oss så har ni chans att vinna fina priser.

Vi vill samtidigt passa på att önska alla våra läsare och annonsörer en riktigt *God Jul & Gott Nytt År!*

Mycket nöje!
Fredrik Nossler

PS: Nästa år firar
Tidaholms-Guiden 30 år!

INNEHÅLL

10 Familjesidan
Kommunens nyfödda tillkännages på vår familjesida. Här ser du också alla nystartade företag.

14 Månadens företag
Nästa företag i denna repotageserie är Tidaholms Autocenter där vi fördjupar oss i deras verksamhet.

20 Krönikan
Sara Molin-Renström, administrativ chef på Tidaholms Sparbank, skriver om dagens krisläge och hur man kan minska oron.

26 Tema: jul
Hur ser prognosen ut för årets julhandel? Vi berättar också om årets julklapp och aktuella inredningstrender inför julen.

32 Profilen
Vi har ställt 22 snabba frågor till Antonio Zaia, ägare av La Famiglia. Vilken är hans favoritfilm?

42 Knep & knåp
Barnpussel, sudoku, stora julkrysset, ordspiral eller Europakrysset? Du hittar massor av knep och knåp med start på sidan 42. Du har dessutom chans att vinna fina priser.

60 Recept
Behöver du matinspiration? I detta nummer får du juliga recept på julmustkyckling och risgrynsgröt tillagad i ugn.

66 Fototävling
Årets sista tävling är avklarad och en vinnare är korad! Denna gång sökte vi höstbilder.

Är du intresserad av att annonsera eller få mer information? Ring 0502-106 00.

TIDAHOLMS-guiden
Utges av: Tida Reklam, Ulvestorpsg. 1B, 522 32 Tidaholm.
Tel. 0502-106 00. Ansvarig utgivare: Fredrik Nossler

Vi bjuder våra kunder på bio:

Håkan Bråkan

Onsdag 4 januari 17.00 • Sagabiografen, Tidaholm

Ta med dig barnen eller barnbarnen och se en riktig familjefilm.
Vi bjuder på popcorn och festis. Varmt välkommen!

Begränsat antal platser!

Anmäl dig till kontoret på falkoping@handelsbanken.se
eller ring 0515-831 50.

Handelsbanken

0515-831 50
falköping@handelsbanken.se

Du kan läsa oss online på:
www.tidaholmsguiden.se

Leg. veterinär Anna-Lena Skölds

Hästpraktik, seminstation, smådjursmottagning

Drop in mån & tor kl. 17-19 på Industrigatan 10.
Kastrering av hingstar, hanhundar, han- & hon-katter.
Billigt närproducerat torrfoder för hund & katt.

Tel. 0502-330 66 (säkrast kl. 8-9)
Mobil: 0706-92 95 67

ELSTÄNGSEL
Tryckimp. NTRA stolpar
High Tensil
2,0 & 2,5 ring 25 kg

Aggregat • Band • Rep • Tråd • Nät

Sundells tängselservice
www.sundellsstangsel.se

Allt inom stängsel
0502-33 009
070-982 33 10

Komplett och smart luft-till-vatten-värmepumpslösning
Med Vaillants framtidssäkra värmepump får du en otroligt låg elförbrukning, högt SCOP-värde, effektiv drift ner till -20° C, och då är det nästan tyst. Den eleganta allt-i-ett-enheten täcker alla behov av varmt vatten med en 190 liters behållare.

Kontakta oss för en komplett offert!

Industrigatan 4 • 0502-123 10 • tidaholm@brjror.se

BR JOHNSSONS RÖR
brjror.se

Bra • Bekvämt • Billigt

Storhandla på 5 minuter!

Handla i vår butik på nätet.
Vi plockar varorna åt dig.

ica.se/kvantumtidaholm

Öppet alla dagar
8-22

ICA KVANTUM
Tidaholm

ANSLAGSTAVLAN

27/11	Skyltsöndag Tidaholm
1/12	Öppet hus, DOZ Apotek
2/12	Teaterföreställning med 123 Schtunk, Sagateatern
3/12	Lions julmarknad
3/12	Bibliotekshuset på julmarknaden
3/12	Julstämning på Turbinhusön
3/12	Länge leve bonusfamiljen, Sagabiografen
6/12	Träffpunkten i Tidaholms kyrka
8/12	Bio för daglediga
9/12	Jul-AW på Jives
15/12	Sista ansökan närdistans, Kompetenscentrum
15/12	Premiär: DOZ Apotek
15-16/12	Jullunch på Hellidens slott
17/12	Julbrunch på Jives
18/12	Juldrömmen på Gamla torget
18/12	Tomtepromenad i Fröjered
22/12	Jullunch på Jives
2/1	Jives restaurang på Nobia öppnar
2/1	AM-kurs startar på Ta Körkort
4/1	Bio på Sagabiografen, arr: Handelsbanken
13/2	AM-kurs startar på Ta Körkort

www.tidaholm.se

Med reservation för ev. ändringar. Vi förbehåller oss rätten att välja ut de arrangemang vi anser ha störst allmänintresse. / Tida Reklam

RENOVERA ISTÄLLET FÖR ATT BYTA FÖNSTER – SPARA BÅDE PENGAR OCH MILJÖ!

Vi har en helt ny verkstad där gamla fönster blir som nya och ännu bättre! Energiglas? Ny färg? Byte av dåligt trä? Omkittning? Vi ordnar det mesta.

Genom att byta till energiglas eller bygga om för isolerglas behåller huset sitt originalutseende och du slipper allt merjobb med fasad, foder, fönsterbrädor mm.

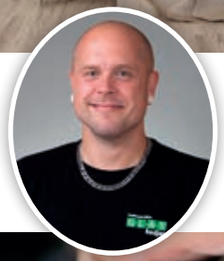

Vår auktoriserade fönsterrenoverare Andreas svarar gärna på dina frågor och funderingar. Han hjälper dig hela vägen från offert/besiktning till ett strålande resultat vad gäller allt från kvalitét och utseende till energibesparing! Du når Andreas på tel: 070-304 07 52.

AUKTORISERAT FÖNSTERUNDERHÅLL

Hellmans Glas GLAS kedjan

Hellmans Glas AB
Trädgårdsgatan 34–36, Falköping
0515-105 95 falkoping@glaskedjan.se
Måndag–torsdag: 6–17 Fredag: 6–15
www.hellmansglas.se

VÄRDE-CHECK på 2000:-

till alla som beställer kampanjkök*

*Vårdechecken kan utnyttjas till köp av golv eller kakel vid beställning av kampanjkök före 31/12 2022

15%
RABATT PÅ INREDE & SKJUTDÖRRAR

Erbjudandet gäller 27/10-12/12 2022

Skräddarsydd förvaring med Marbodal

MARBODAL

Påbörja din köksresa på Marbodal Center

Vackert beläget vid ån Tidans strand på Vulcanön i centrala Tidaholm hittar du Marbodal Center. Här erbjuder vi dig:

- Utställning med många inspirerande kök
- Hembesök för planering av ditt nya kök
- Hjälp med ritning av ditt nya kök
- Skjutdörrslösningar
- Skräddarsydd förvaring
- Offert och hjälp med din beställning

MARBODAL

/OPTIMERA/
Bygghandel för proffs

MARBODAL CENTER Vulcans väg 2 • 0502-135 40
Öppet: mån, ons-tor 9-18, tis 9-20, fre 9-16, lör 9-13
marbodalcenter@optimera.se • www.optimera.se

Inga Petursdottir
0502-135 41

Oscar Österberg
0502-135 42

Anna-Carin Persson
0502-135 43

OPTIMERA HEMMA
KÖKSVECKOR

Lucka Ekbacken brunbets

BOKA ETT MÖTE MED EN AV VÅRA KÖKSDESIGNERS

Låt oss hjälpa dig skapa ett kök du inte trodde var möjligt. Utforska vårt breda sortiment av kök och färger inspirerade av vår nordiska natur. Boka ett kostnadsfritt möte med en köksdesigner. Vi träffas digitalt, på telefon eller i butik.

JUST NU UPP TILL 30.000 KR I RABATT NÄR DU KÖPER ETT MARBODALKÖK*

MARBODAL

*Köp kökssnickerier för minst 90.000 kr och få 15 % i rabatt, dock max 30.000 kr i rabatt. Erbjudandet gäller 27/10–12/12 2022. Med reservation för eventuella skrivfel eller förändringar. Läs mer på marbodal.se.

Familjesidan

Nyfödda

Ebba
Linn Wernald och Roger Gustavsson, Tidaholm, fick den 20 juli en flicka, Ebba. Vikt 4690 g, längd 52 cm.

Molly
Anna Lundin och Joakim Karlsson, Tidaholm, fick den 14 oktober en flicka, Molly. Vikt 4675 g, längd 53 cm.

Nya Företag

Walander Bygg
T. Lundgrens AB
Bodin E-handel AB
Revilo

Medverkan är gratis!
Nästa nummer kommer ut 22-25/3,
Mejla en bild och bildtext senast 1/3 till:
familjesidan@tidareklam.com

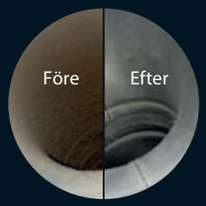

Dags att boka rengöring av ventilationssystemet

Vi utför:
Förutom sotningar och besiktningar
även ventilationsrensning av frånluft från
er köksfläkt, takfläkt och värmeväxlare.
Allt till ett rimligt pris och med ROT-avdrag.
Vi håller avstånd, använder munskydd
och handsprit mellan alla våra kunder!

Vi säljer också pellets från:
SCANDBIO

God Jul & Gott Nytt År!

TIDAHOLMS SOTNINGSDISTRIKT AB

Medlem av Sveriges Skorstensfejares Riksförbund

För pris ring:
0502-107 00
0708-85 91 91

Han kommer från Libanon och har över 15-års erfarenhet inom frisör- och barberaryrket.

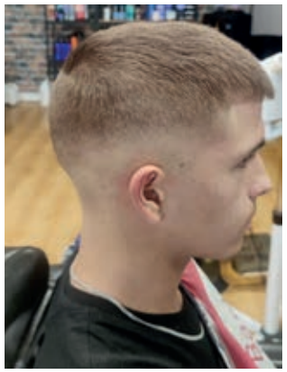
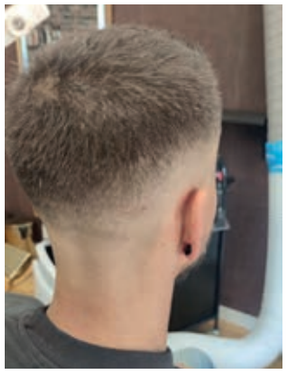
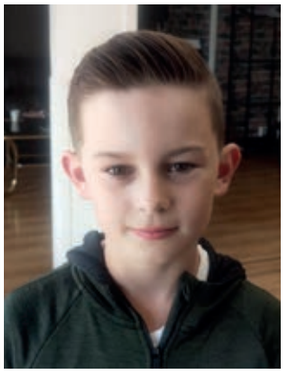
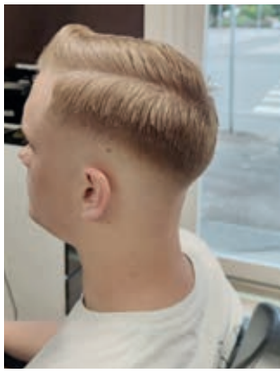

Klippning • Skägg • Vaxning • Ansiktsbehandling • Massage

Herr 230:- Dam 250:- Barn 200:- Ansiktsbehandling 399:- Skägg 99:- Pensionär 199:-

Mr Barber

Drop-in i mån av tid
Torggatan 12A, mittemot Sagateatern.
Bokning 072-266 50 26
MR.Barber

Företagsgänget

Vi finns på plats i Tidaholm

och hjälper dig och ditt företag med bank, försäkring och pensionslösningar!

Håkan Engström
0708-717 078
Chef Pension & placera

Sandra Johansson
0721-477 081
Kundansvarig Företagsförsäkring

Eva-Lena Stenberg
0708-717 075
Kundansvarig Företagsbank

Hannah Eriksson
0721-477 181
Kundansvarig Företagsbank

Tobias Rydberg
0708-717 073
Kundansvarig Pension & placera

Gamla torget 6 | LFskaraborg.se | 0502-777 260

Länsförsäkringar Skaraborg

Göra om i trädgården?

Jag utför markarbeten och kommer gärna med tips och råd.

Jag utför dessutom:

- Grundarbeten
- Husdräneringar
- Vatten och avlopp

Välkommen att kontakta mig!

Hessel Schakt

Mobil 070-663 44 68

LP BILAR

Est. 1965

Vid årsskiftet avslutas vårt samarbete med Kia, och vi ägnar oss helt åt **Peugeot**.

Under våren hälsar vi även **Opel** välkommen tillbaka i våra lokaler.

PEUGEOT

Varmt välkomna in till oss!

OPEL

Mossvägen 18, Falköping

0515-155 40 • www.lpbilar.se

TIDAHOLMS autocenter
BILFÖRSÄLJNING VERKSTAD RESERVDELAR

FAKTA: TIDAHOLMS AUTOCENTER

Grundat: år 2012.

Antal anställda: fem personer.

Omsättning: ca 8-15 miljoner kronor.

Ägare: Catherine Buhrenstjerna och Lars Kihlstedt.

Månadens företag: Tidaholms Autocenter

Vad vet du egentligen om våra företag i Tidaholm? Vi presenterar ett lokalt företag per nummer och lär oss mer om deras verksamhet. I detta nummer möter vi Tidaholms Autocenter och dess ägare Lars Kihlstedt.

Beskriv er verksamhet?
– Vi säljer begagnade bilar samt har bilverkstad där vi reparerar allt från släpkärror till specialfordon.

Ge en kort historik.
– Tidaholms Autocenter startades 2012 som en vidareutveckling av en befintlig rörelse. Jag har hela mitt liv hjälpt människor med deras bilägande.

Hur många jobbar här?
– Kundmottagaren Marcus, de två mekanikerna Petri och Bennek samt jag och min sambo Catherine.

Berätta lite om er bakgrund innan ni startade Tidaholms Autocenter?
– Catherine kommer från Uppsala men har tidigare drivit ridskola samt ridsportbutik i Falköping. Jag kommer från Stockholm och har gått Adolf Fredriks musikskola samt Stockholms musikgymnasium. Jag var klasskamrat med Pernilla Wahlgren och skolkamrat med flera kändisar. Jag är den på företaget som först stämmer upp till sång för att vi ska ha roligt.

Vad säljer bäst just nu?
– Vinterdäck är poppis just nu. Billiga begagnade bilar har också fått ett uppsving.

Någon produkt eller tjänst ni själva rekommenderar?
– Fyrhjulsinställning är en underskattad produkt som bidrar till bättre bränsleekonomi och längre livslängd på däcken.

Vilka är era kunder?
– Vi har människor från hela Sverige och även trogna kunder från andra länder som vill ha hjälp med både inköp, service och reparationer.

Varför tror ni kunderna väljer er?
– Vår stora styrka är att vårt primära mål är att hjälpa människor med deras bilägande. Litet, personligt och familjärt är uppskattat. Det finns kunder utifrån som blir lyckliga över att det finns ett sånt ställe kvar. Vi har en kund som lämnar sin McLaren till oss för service och reparation.

Vad är bra med att verka i Tidaholm?
– Småskaligheten är gemytlig och när man sålt en bil så "adopterar" man kunden.

Hur ser ni på framtiden?
– Bilbranschen är liksom världen lite instabil just nu så vi får ta en dag i taget.

Kort- och långsiktiga mål?
– Vi fortsätter jobba på. På längre sikt vill vi utöka med fler mekaniker samt fräscha upp vår lokaler.

Vilken är den största utmaningen för Tidaholm (som stad) framöver?
– Göra Tidaholm tryggt igen och bringa ordning och reda. Att tidaholmarna handlar lokalt så företagen kan överleva. Orkar inte företagen fortsätta dör staden ut.

Har du någon rolig anekdot från företaget?
– Familjen Annorlunda från Visingsö köpte en bil och bytte in sin knallgula VW-buss som var med i TV. Den sålde vi sedan till ett dansband. En lite roligare kund!

Efter ett års väntan har våra entreprenörer, Jan och Ulf, äntligen fått sin nya skördare.

VI HANDLAR OCH FÖRÄDLAR
VIRKE I NÄROMRÅDET

Är du markägare och ska avverka skog – hör av dig till oss!

Ombesörjer även röjning, plantering, markberedning och skogsbruksplaner

GRANBARKBORREN
Kontrollera din skog regelbundet för att tidigt upptäcka nya angrepp av granbarkborren.

Torbjörn Knipbo
Inköpare

073-324 89 90
torbjorn.knipbo@liaredstra.com
Tidaholm, Falköping, Hjo, Habo, Mullsjö

Jerker Strålin
Inköpare

0321-26 261
jerker@liaredstra.com
Ulricehamn, Mullsjö, Jönköping

LIAREDs TRÄVAROR AB
0321-430 22
LIARED · 523 91 ULRICEHAMN

ROTARYNYTT

Aktuellt från Tidaholms Rotaryklubb

Välkommen till Rotary

Tidaholms Rotaryklubb startades 1954-55. H Prollius var charterpresident. Idag är vi ca 40 medlemmar och har veckomöten på Tidaholms Stadshotell varje tisdag mellan kl. 12.00-13.00. Varje möte inleds med lunch och sedan fortsätter det på ovanvåningen med ett intressant föredrag. Under hösten har vi fått in fyra nya medlemmar; Gabriella Idholt rektor på Hellidens Folkhögskola, Anja Praesto museiintendent Tidaholms Museum, Anna-Lena Josefsson Muskelenergi och Stefan Borgström IT-chef.

Styrelsen i Tidaholms Rotaryklubb:

President:	Fredrik Nossler
Inkommande president:	Sören Kjell
Past president:	Roger Lundvold
Sekreterare och IT:	Kerstin Thuvesson
Executive sekreterare & IT:	Else-Marie Bertilsson
Klubbmästare:	Per Haraldsson
Program:	Runo Johansson och Martin Johansson
PR:	Fredrik Nossler
Revisorer:	Carl-Johan Persson och Rune Coltén
Kontaktpersoner, TRF:	Maud Bengtzon och Sören Wärmegård

Besök av distriktsguvernören Per Hansson.

Kommande veckomöten:

6/12	Ingela Allansson pratar över ämnet: "Föreningen för gatubarn i Nepal".
13/12	Henrik Sundström besöker klubben. Henrik är chef för Trätekniskt Center som byggs upp i Marbodals gamla lokaler med drygt 100 anställda. De ska vara underleverantörer till Nobia men förhoppningsvis även till andra träindustrier här omkring.
19/12	Kvällsmöte i Tidaholms kyrka med stipendieutdelning och därefter mat på Tidaholms Stadshotell.
10/1	Alla frågar alla.
17/1	Egoföredrag av Anna-Lena Josefsson som driver Muskelenergi i Tidaholm.
24/1	Hampus Ekström berättar om Stadshotellets verksamhet.
31/1	Mårten Fredriksson från Hökensås Sportfiske berättar om sin verksamhet.

Är du intresserad av att bli medlem i Rotary?

Vi har möten varje tisdag kl. 12.00-13.00 på Tidaholms Stadshotell. På vår hemsida: *www.tidaholm.rotary2380.se* hittar du mer information om vår klubb och du ser även kommande föredrag. Är du intresserad kan du komma med som gäst vid våra tisdagsmöten. Anmäl dig på e-post: *fredriknossler@gmail.com* vilket möte du vill komma på.

Lokala projekt

Tidaholms Rotaryklubb har flera lokala projekt varje år. Bland annat delar vi ut ett stipendium i kategorin Entreprenörskap / Ung företagsamhet. Priset delas ut 19/12 i Tidaholms kyrka.

End Polio Now

Vårt största och mest kända projekt är End Polio Now. Projektet startades 1985 och tillsammans med Bill & Melinda Gates Foundation har Rotary bidragit med 2 miljarder USD till utrotandet av polio. För varje krona som Rotary samlar in dubblar Bill & Melinda Gates Foundation. I samband med den internationella poliodagen 24 oktober samlade Tidaholms Rotaryklubb in 2500 kr till End Polio Now.

Colombiaprojektet

Tidaholms Rotaryklubb har varje år något lokalt och globalt projekt. Det globala projektet under verksamhetsåret 2022-2023 är Colombiaprojektet. Projektet innebär i korthet att tillhandahålla vatten till de fyra kommunerna som tillhör reservatet för ursprungsbefolkningen Wayuu Trapio Gacho – L Meseta i departementet Guajira i Colombia. Vi ämnar att i dessa samhällen bygga fyra brunnar med pumpar samt installera fyra reningsverk med desinfektionskapacitet.

Kontantlotteri

Tidaholms Rotaryklubb har anordnat ett kontantlotteri där behållningen går till projektet i Colombia.

Vinstlista

1:a pris	4000:-	Roland Coltén, nr 38
2:a pris	2000:-	Tone Westerlund, nr 154
3:e pris	1000:-	Annica Persson, nr 242
4:e pris	500:-	Hugo Brisman, nr 29
5:e pris	500:-	Bruno Nossler, nr 93
6:e pris	500:-	Märta Henning, nr 106
7:e pris	500:-	Sara Schultz, nr 223
8:e pris	500:-	Christer Mörner, nr 174
9:e pris	500:-	Bengt-Thore Allert, nr 162

Alla vinnare är meddelade!

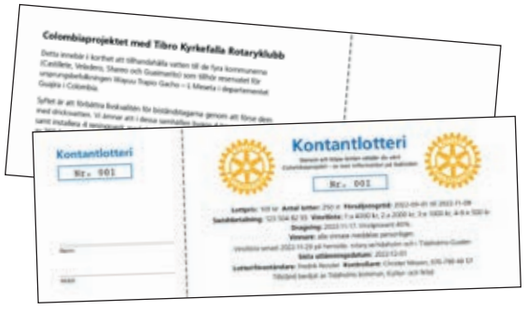

Vi har nyrenoverade lägenheter. Ring och boka din visning!

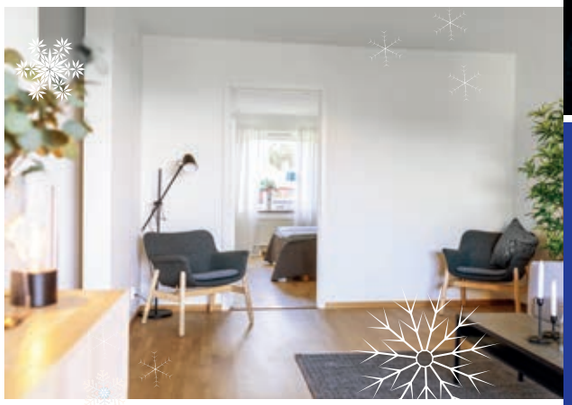

SBB

Samhällsbyggnadsbolaget

God Jul & Gott Nytt År!

Södra Ringvägen 9C, Tidaholm
Alfons Andersson
alfons.andersson@sbbnorden.se
Tel. 073-028 70 47

sbb_i_norden_ab_skaraborg

www.sbbnorden.se

Hjulskifte

350 kr

Säsongsskifta hos oss!

Vi kontrollerar, skiftar och besiktigar dina hjul.

Däckhotell

250 kr /säsong

Bestäm dina hjuls semesterkvalité

Vi kvalitetssäkrar, tvättar och tar hand om dina däck tills det är dags igen i vårt däckhotell.

Autoexpertenkortet

Snabb service – långsam betalning

Dela upp betalningen i din takt under 24 månader räntefritt med Autoexperten-kortet.

PA Verkstad AB
TIDAHOLM

PA Verkstad AB
Hägnelundsvägen 4
522 30 Tidaholm

Kontakta oss
Telefon: 0502-47 30 10
E-post: paverkstad@autoexperten.se

Öppettider
Måndag-fredag: 07.00-16.30
Lunchstängt: 12.00-12.45

Autoexperten
Längre leve din bil

Sara Molin-Renström:

Att fortsätta andas när världen håller andan

Covid. Krig. Skenande mat- och bränslepriser. Elprischock. Räntehöjningar. Ingenting känns som det tidigare kändes. Kriser som avlöses av andra kriser. Hur ska mina lungor fortsätta ta upp rent syre, när luften runtomkring mig är förorenad med oro? Det är något som jag, Sara Molin-Renström, administrativ chef på Tidaholms Sparbank, fått förmånen att försöka sätta ord på i denna krönika.

Vi behöver inte gå längre än till första sidan på närmsta dagspress. Elände. Elände. Elände. Jag bläddrar, men det tar inte slut – inget land i sikte. Dag efter dag, vecka efter vecka. Det är som om sinnet någonstans får vila skönt i en trolsk dimma som hjälper oss förtränga vardagen när nyheten om en förrymd orm på Skansen lyckas slå igenom mediebruset. Tänk om vår enda bedrövelse var att Sir Väs egentligen borde hetat Houdini.

MEN, så som det är brukligt att fortsätta en text som går från dunkel till ljus (eller tvärtom). Det kan inte vara en slump att det finns så otroligt många ordspråk som handlar om livets svårigheter.

> **”När livet tar vinden ur dina segel är det för att testa dig vid årorna.” – Robert Breault**
>
> **”Livets utmaningar är inte tänkta att förlama dig, de ska hjälpa dig upptäcka vem du är.” – Bernice Johnson Reagon**
>
> **”När livet ger dig citroner, gör lemonad.” – Ordspråk**

Jaha, det var väl ”peppigt”. Men några enkla ord förändrar ju inte de mycket påtagliga konsekvenserna för privatpersonen som omvärldsläget nu oinbjudet har släpat hem till oss alla. Tiden vi lever i har många effekter på oss, inte minst hälsomässiga när det är många som känner oro för framtiden. Oro är en naturlig, och faktiskt väldigt vettig, känsla. Syftet med oro är att signalera fara och öka koncentration och förberedelse inför ett eventuellt hot.

Så nu är det dags att öka koncentrationen, i förhoppning om att vi kan minska oron. För att bli praktisk – omvärldsläget, den oinbjudna gästen, medför att många upplever oro för sin privatekonomi. Det är helt naturligt utifrån den situation vi befinner oss i med dyrare matkassar, transportkostnader, elräkningar och lån. För närvarande har konsumentpriserna ökat med 9,7 % från samma period förra år (enligt KPIF).

Men egentligen, vilken tur att just du bor i Tidaholm eller i vårt närområde! För då har du nära till kostnadsfri rådgivning hos våra otroligt kunniga rådgivare. Vi har sedan tidigare erfarenhet av ekonomiskt kärvare tider, vi kan hjälpa dig göra en budget att förhålla dig till och tipsa om hur du kan kapa onödiga kostnader. Vi står rustade att möta dig, och skillnaden mellan oss och andra banker blir nu tydligare. Vår tillgänglighet är svårslagen och när andra blir färre blir vi bara fler och fler som kan hjälpa dig.

Det är detta som är det fina med oss Sparbanker. Vi finns till för våra kunder. När livet tagit vinden ur dina segel vill vi sitta där i båten och hjälpa dig att ro, samtidigt som vi dricker citronlemonad tillsammans. Vi vet att utmaningarna är där för att övervinnas, och vi tror på dig och att du klarar det. Låt oss hjälpa dig om du känner oro – vi kan det vi gör, och vi är inte längre än ett mejl eller telefonsamtal bort. Du är alltid välkommen, med stort som smått!

Sara Molin-Renström
Administrativ chef, Tidaholms Sparbank

DAGS FÖR VINTERDÄCK!

Vi fixar dina däck! Däckhotell 600:-/säsong

- Aukt. Saabverkstad / Meko Partner
- Vi lagar ALLA märken
- Vi byter bilglas
- Däck / däckhotell
- Släpvagnsreparationer
- Strålkastarpolering

VI REPARERAR OCH SERVAR ALLA BILAR.

AUKTORISERAD SAABVERKSTAD

BILVERKSTAD MekoPartner

Nu har vi installerat en ny port för att ta emot större transportbilar och husbilar.

TIDAHOLMSBILAR
ROBIN SVENSSON AB

TIDAHOLMSBILAR

Skolgatan 26, 522 31 Tidaholm Tel. 0502-123 80
robin.svensson@tidaholmsbilar.se
Öppet vardagar 7-17

AC-SERVICE

Autoexperten
0502-47 30 10, paverkstad@autoexperten.se

ANHÖRIGSTÖD

Ann-Charlotte Lundgren
0502-60 64 21, tidaholm.se/anhorigstod

Anhörigstöd
0502- 60 64 30, tidaholm.se/anhorigstod

ARBETSKLÄDER

Tida Reklam
0502-106 00, tidareklam.com

ASFALT, ASFALTBELÄGGNINGAR

Asfalterarna
0708-36 65 44, asfalterarna.se

BANKER

Handelsbanken
0515-831 50, handelsbanken.se

Tidaholms Sparbank
0502-185 00, tidaholms-sparbank.se

BADRUM

Br. Johnssons Rör / Monterra
0502-123 10, monterra.se

VVS-doktorn
070-020 98 87, vvs-doktorn.se

BELYSNING

Möbelköp
0502-714 81, mobelkop.se

BILDELAR, RESERVDELAR

Tidaholms Bildelar
0502-147 75 Tidaholmsbildelar

BILFÖRSÄLJNING

LP-bilar (Återförsäljare KIA och Peugeot)
0515-155 40, lpbilar.se

Tidaholms Autocenter
0502-100 37, tidaholmsautocenter.se

BILGLAS

Autoexperten
0502-47 30 10, paverkstad@autoexperten.se

Hellmans Glasmästeri
0515-105 95, falkoping.glaskedjan.se

BILLACKERING

Bob's Custom Car & Paint
0730-86 85 81 Bobscustomcarandpaint

Falköpings Bilriktning
0515-100 40, lpbilar.se/bilriktning

BILPLÅTSLAGERI

EP Autobody
0738-15 03 99, epautobody.se

Falköpings Bilriktning
0515-100 40, lpbilar.se/bilriktning

BILREPARATIONER

Autoexperten
0502-47 30 10, paverkstad@autoexperten.se

Däckhotellet
070-544 04 37, dackhotellet.nu

Henkes Bilverkstad
0502-140 30, henkesbilverkstad.se

Skoglunds Bilservice
0515-135 55, lpbilar.se/verkstad

Tidaholms Autocenter
0502-100 37, tidaholmsautocenter.se

Tidaholmsbilar
0502-123 80, mekopartner.se

BILVÅRD

Bernies Däckservice
0502-107 68, berniesdack.com

BLOMMOR

Lidéns Blommor
0502-100 95, lidensblommor.se

BREDBAND

Tidaholms Energi
0502-77 45 00, tidaholmsenergi.se

CAFE, BAGERI

Jives Kök & Café
0502-120 12, jives.se

Konditori Mekka
0502-106 58, konditorimekka.se

CATERING

Ehns Kök & Catering
073-053 62 14 ehnskok

Jives Kök & Café
0502-120 12, jives.se

DÄCK

Autoexperten
0502-47 30 10, paverkstad@autoexperten.se

Bernies Däckservice
0502-107 68, berniesdack.com

Bernies Däckservice Hjo
070-497 57 72, berniesdack.com

Däckhotellet
070-544 04 37, dackhotellet.nu

Däckteam Hjo
0503-101 82, dackteam.se

Däckteam Tidaholm
0502-134 08, dackteam.se

Tidaholms Autocenter
0502-100 37, tidaholmsautocenter.se

Tidaholmsbilar
0502-123 80, mekopartner.se

ELEKTRISKA INSTALLATIONER

Labbås El
0708-66 02 33, labbasel.se

LR El
0722-29 46 83, lrel.se

ELFÖRSÄLJNING

Tidaholms Energi
0502-77 45 00, tidaholmsenergi.se

FASTIGHETSFÖRVALTNING

A&W Förvaltning
0502-78 41 84, 0739-40 03 34, awen.se

FASTIGHETSFÖRMEDLING

Länsförsäkringar Fastighetsförmedling
0502-300 69, lansfast.se

FRISÖR

Mr Barber
072-266 50 26 MR.Barber

FÄRG, FÄRGHANDLARE

Färgstark i Daretorp
0502-201 14

Toro Färg & Heminredning
0502-121 11 Toro-Färg-Heminredning

FÖNSTERPUTS

Nolo Städ
070-379 90 91

GARDINER

Tygposten
0500-47 12 10, tygposten.se

GLASMÄSTARE

Hellman Glasmästeri
0515-105 95, falkoping.glaskedjan.se

Tidaholms Glasmästeri
0761-30 34 99

GOLVBELÄGGNING, MATTOR

Blanks Mattor
070-621 15 35,
golvlaggaretidaholm.se

Ljungbergs
0707-87 31 14, ljungbergsgolv.se

GRÄSKLIPPARE/ROBOT

JK Service
0708-14 72 70

Robocare
0708-33 44 22, robocare.se

GYMNASIUM

Rudbecksgymnasiet
0502-60 61 48
rudbecksgymnasiet.se

HANDELSTRÄDGÅRD

Lidéns Blommor
0502-100 95, lidensblommor.se

HEMINREDNING

Decor Heminredning
070-758 72 53 decorheminredning

Möbelköp
0502-714 81, mobelkop.se

Toro Färg & Heminredning
0502-121 11 Toro-Färg-Heminredning

HEMSIDOR

Tida Reklam
0502-106 00, tidareklam.com

HÄLSOKOST

Oasen/Hälsokraft
0502-715 29, oasen-spa.se

KLOCKOR, URKMAKARE

Franséns Ur & Optik
0502-102 36, fransensoptik.se

KONFERENSER

Hellidens Slott & Vandrarhem
0502-178 00, helliden.se

KYRKOR

Svenska kyrkan
0502-197 70
svenskakyrkan.se/tidaholm

LEKLAND

Barnens Hus
0502-60 61 43, tidaholm.se

LIVSMEDEL

ICA Kvantum
0502-188 00,
ica.se/butiker/kvantum/tidaholm

LÄGENHETER

A&W Förvaltning
0502-78 41 84, 0739-40 03 34, awen.se

SBB
0502-141 79, sbbnorden.se

Tidaholms Bostads AB
0502-77 45 00, tbab.se

LÅS OCH SÄKERHET

Bravida
0502-150 91, bravida.se

Lås & SäkerhetCenter
010-4913175, vadsbolas.se/tidaholm

MASSAGE, HUDVÅRD

Oasen/Hälsokraft
0502-715 29, oasen-spa.se

MASSAGE, KLASSISK

HälsoCenter
0502-133 50, halsocentertidaholm.se

MATTOR

Möbelköp
0502-714 81, mobelkop.se

MOTORSÅGAR

JK Service
0708-14 72 70

MÅLARMÄSTARE

Josefssons Måleri
0761-30 34 99

MUSEUM

Tidaholms Museum
0502-60 61 95, tidaholm.se

MÖBLER

Möbelköp
0502-714 81, mobelkop.se

NÄRHÄLSAN TIDAHOLM

narhalsan.se/tidaholmvardcentral

Boka en tid att bli uppringd
Mån-fre 8.00-17.00, 0502-180 11

Barnhälsovård/BVC
0502-180 11, knappval 2

Psykisk hälsa
0502-180 11, knappval 1 och sedan knappval 8

Medicinsk fotvård
Mån-tis 11.15-11.45, 0502-180 17

Laboratorium
Drop in mån-tor 8-16, fre samt dag innan helgdag 8-12, 0502-18011

Dietist
0768-87 11 74

Närhälsan
Tidaholm Vårdcentral

OPTIKER, OPTISKA ARTIKLAR

Franséns Ur & Optik
0502-102 36, fransensoptik.se

PELLETS

Tidaholms Sotningsdistrikt
0502-107 00

PIZZERIOR

Ricardos Pizzeria
0502-65 08 90 Ricardos Pizzeria

PLÅTSLAGERI

Medins Ventilation
0515-77 70 90, medins.se

REDOVISNINGSKONSULTER

Ekonomikonsult
0515-124 66, ekonomi-konsult.nu

Qvicks Bokföringsbyrå
0502-712 29

Tidaholms Redovisningsbyrå
0502-101 80

REKLAMBYRÅ

Tida Reklam
0502-106 00, tidareklam.com

RESTAURANG

Ehns Kök & Catering
073-053 62 14 ehnskok

Hellidens Slott & Vandrarhem
0502-178 00, helliden.se

Jives Kök & Café
0502-120 12, jives.se

La Famiglia
0502-142 57, lafamigliarestaurang.com

Rossies Gatukök
0502-108 61 Rossies Gatukök

SKOG

Liareds Trävaror
0321-262 61, liaredstra.com

SKYLTAR

Tida Reklam
0502-106 00, tidareklam.com

SLÄPVAGNSSERVICE

Däckhotellet
070-544 04 37, dackhotellet.nu

SLÄPVAGNSUTHYRNING

Tidaholms Autocenter
0502-100 37, tidaholmsautocenter.se

SMYCKEN

Franséns Ur & Optik
0502-102 36, fransensoptik.se

SOLEL

Labbås El
0708-66 02 33, labbasel.se

SPORT OCH MODE

Sportringen
0502-712 00 sportringentidaholm

SPRUTMÅLERI

Starks Sprutmåleri
0502-201 14

STEN, STENMONTERING

Bowenius Stenmontering
0708-24 13 34

STÄDNING

Nolo Städ
070-379 90 91

STÄNGSEL

Sundells Stängselservice
0502-330 09, 070-982 33 10, sundellsstangsel.se

SÖKORDSOPTIMERING

Tida Reklam
0502-106 00, tidareklam.com

TAPETSERING

Josefssons Måleri
0761-30 34 99

TRAFIKSKOLA

TA Körkort
0702-59 30 09
takorkorttidaholm.se

TYG

Tygposten
0500-47 12 10, tygposten.se

TRYCKERI

Tida Reklam
0502-106 00, tidareklam.com

TRÄDFÄLLNING

Gotthards Skogs-Mark- & Vägtjänster
0702-77 01 09, gotthards.se

TURISTBYRÅ

Tidaholms Turistbyrå
0502-60 62 08, vastsverige.com/tidaholm/

TV, MOBIL-TEKNIK

Simons Radio & TV
0502-713 85 SimonsRadioTV

TRÄNINGSANLÄGGNINGAR

HälsoCenter
0502-133 50, halsocentertidaholm.se

UTHYRNING AV MASKINER

Ramirent
0515-315 50, ramirent.se

VANDRARHEM

Hellidens Slott & Vandrarhem
0502-178 00, helliden.se

VENTILATION

Medins Ventilation
0515-77 70 90, medins.se

VENTILATIONSRENSNING

Tidaholms Sotningsdistrikt
0502-107 00

VITVAROR

Br. Gustafssons vitvaror i Åsle
0515-361 63, brgustafssons.se

VUXENUTBILDNING

Hellidens Folkhögskola
0502-178 00, helliden.se

Kompetenscentrum
0502-60 61 73, tidaholm.se

VVS

Br Johnssons Rör / Monterra
0502-123 10, monterra.se

Holmlinds Rörledningsfirma
0706-48 84 80

VVS-doktorn
070-020 98 87, vvs-doktorn.se

VÄRMEPUMPAR

Br. Gustafsson i Åsle
0515-361 63, brgustafssons.se

Br. Johnssons Rör / Monterra
0502-123 10, monterra.se

Holmlinds Rörledningsfirma
0706-48 84 80

VVS-doktorn
070-020 98 87, vvs-doktorn.se

Vill du synas med ditt företag här?

Kontakta oss på tel. 0502-106 00

TIDAHOLMS-guiden

Minskad julhandel enligt HUI

Det blir mindre julhandel i år enligt HUI, men till rekordhöga priser. Julhandeln är den viktigaste tiden på året för många handlare. I år räknar HUI med att vi köper mindre – men att det kommer att kosta mer.

– Julen kommer vi att fira som tidigare, men julhandeln kommer vara lite annorlunda, säger Joakim Wirén på HUI.

Det tuffa ekonomiska läget kommer att påverka julhandeln. Det tror konsultbolaget HUI i sin prognos inför årets högtider. Ekvationen är enkel. Eftersom inflationen är så pass hög kommer pengarna att räcka till mindre. Därför redovisar bolagen i år den förväntade försäljningen i både fasta och rörliga priser.

Prognosen i fasta priser, det vill säga när hänsyn har tagits till inflationen, är att försäljningen minskar med 7 procent jämfört med december 2021.

Joakim Wirén.

Drar inte ner på julbordet

HUI räknar med att dagligvaruhandeln, som innebär mat och alkohol, minskar med 3 procent och att sällanköpsvaruhandeln, som består av allt annat, minskar med 9 procent. Då räknas all shopping som sker i december in. Även i löpande priser räknar HUI med en minskning i sällanköpshandeln.

– Just det man handlar specifikt till julen, som mat till julbordet, presenter och festligheter tror vi håller samma nivåer som förra året. Det vill mycket till innan man börjar spara in på det, säger Joakim Wirén, analytiker på HUI och fortsätter:

– Men annat i december kommer man att spara in på. Färre kommer dessutom att vilja köpa något till fullpris i december när man vet att det är reor både i slutet av november och efter jul.

Fortsättning på sidan 30

Värme på ditt sätt – för en enkel och hållbar vardag

Våra nya värmepumpar passar alla hus, är smidiga att byta till, har alltid den senaste mjukvaran och justerar värmen efter dina vanor och väderprognosen. Dessutom kan du ha full koll på värmepumpen via din mobil. Allt för att du ska få billigare, grönare och skönare värme, både nu och i framtiden.

Gratis offert – glöm inte ROT-avdraget!

30% avdrag på arbetskostnaden.

Välkommen att kontakta oss när du behöver hjälp med din värmepump.

- Kostnadsfri offert
- Installation
- Bortforsling
- Service
- Felsökning

Vi har även JOUR-tjänst.

Behöver du en rörmokare?

VVS-Doktorn hjälper dig med allt inom badrumsrenovering, värmepumpar, avlopp och VVS.

VVS DOKTORN
TIDAHOLM
SKARABORG

Välkommen att höra av dig!
070-020 98 87
info@vvs-doktorn.se
www.vvs-doktorn.se

Äntligen kan vi erbjuda FÖRVALTAD ELFOND till alla våra kunder

En avtalsform som bara storkunderna erbjudits tidigare.
Kontakta oss på kundservice så berättar vi mer.
Erbjudandet börjar att gälla från och med 1 januari 2023
– men du kan ringa redan nu!

Besöksadress:
Smedjegatan 18
Tel. 0502-77 45 00
kundtjanst.teab@tidaholm.se

Mån-tor	07.30-16.00
Fre	07.30-15.00
Lunch	12.00-13.00

Läs mer på www.tidaholmsenergi.se

Tidaholms
Energi AB Bostads AB Elnät AB

Eftersom priserna gått upp väntas julhandeln däremot att dra in rekordbelopp, totalt 91 miljarder kronor enligt beräkningarna. Det som specifikt handlar om jul, den så kallade mervärdeshandeln, räknas gå på 12 miljarder kronor i december motsvarande 2 500 kronor per hushåll.

Gränshandeln bidrar

För handlarna är julen den viktigaste försäljningsperioden på året. Leksaksaffärerna har till exempel en femtedel av sin försäljning i december.

– Det är absolut mest som säljs under årets sista två månader. Det är också därför som den här perioden är extra viktig att titta på. Det är en viktig period för allt som läggs i paket, säger Joakim Wirén.

Andra trender som HUI ser är att mer pengar i år kommer att läggas på julbord och alkohol på lokal, med tanke på att det inte längre råder pandemi. Något som även kommer att gynna gränshandeln, som väntas bidra positivt till hela dagligvaruhandelns försäljning.

Fakta

Detaljhandeln:
Löpande priser 2%, fasta priser -7%

Dagligvaruhandeln:
Löpande priser 13%, fasta priser -3%

Sällanköpsvaruhandeln:
Löpande priser -4%, fasta priser -9%

Detta avser försäljningsutveckling i december 2022, jämfört med december 2021. Löpande priser avser faktiskt försäljning i kronor. Fasta priser tar hänsyn till inflationen och räknar bort den priseffekten. *Källa: HUI*

Hellidens folkhögskola
522 94 Tidaholm
www.helliden.se

Välkommen till vår

VÄLLAGADE JULLUNCH

Torsdag 15 december
Fredag 16 december

Kl. 12.00-14.00.
Pris 270 kr.

Vid större sällskap,
förboka gärna 0502-178 06.

Helliden

Lloyds Apotek

DOZ APOTEK
Råd med mera

Samma apotek, samma personal – NYTT NAMN!

Jul på DOZ APOTEK

1/12 ÖPPET HUS

- Information om utbyte av läkemedel och helkostnadsskydd kl. 10.30, 13.30 och 16.30.
- Vi bjuder på pepparkaka.
- 20% rabatt på ett köp.

15/12 PREMIÄR

- Provsmakning av senap, julgodis m.m.
- Julerbjudanden i butiken.
- Vi bjuder på pepparkaka.
- 40% rabatt på vår DOZ C-vitamin.

Köp dina julklappar hos oss!

20% på ett köp
Gäller även prisnedsatta varor. Gäller ej receptbelagda läkemedel.
Gäller endast v. 48 (28/11-2/12) med urklippt kupong.

20% på ett köp
Gäller även prisnedsatta varor. Gäller ej receptbelagda läkemedel.
Gäller endast v. 50 (12-16/12) med urklippt kupong.

DOZ Apotek Tidaholm • Västra Drottningvägen 11, Tidaholm (Vårdcentralen) • Måndag-fredag 08.30-18.00

22 snabba med Antonio Zaia

Ålder: 45 år.

Familj: Fru med två egna barn, ett gemensamt och två barn själv sedan innan.

Utbildning: Kock.

Yrke: Restaurangägare och kock på La Famiglia.

Hobby: Läsa böcker.

Familjekär ”byggingenjör” som inte gillar vatten

1 Tre beskrivande ord om dig i en platsannons?
– Driven, familjekär och ambitiös.

2 Vad hade du för dröm som liten?
– Jag har alltid velat bli byggingenjör.

3 Om du inte jobbade på La Famiglia, vad skulle du jobba med istället?
– Naturligtvis byggingenjör.

4 Vilken egenskap hos dig tycker du mest och minst om?
– Jag tycker att jag har bra arbetsmoral, har aldrig haft problem med att jobba långa dagar. Jag kan vara väldigt konflikträdd.

5 Vem skulle du vara om du fick vara en annan person/figur för en dag?
– Det hade varit intressant att leva en dag som politiker.

6 Vad är din drömsemester?
– Jag har en dröm om Santiago, jag tycker att det ser väldigt fint ut så jag hade gärna åkt dit.

7 Vilken är den bästa film du sett?
– Saving private Ryan är min absoluta favoritfilm. Jag kan se den hur många gånger som helst och jag tröttnar aldrig.

8 Vilken musik lyssnar du helst på?
– Om jag själv får välja lyssnar jag på klassiskt.

9 Din värsta fobi?
– Jag tycker inte om havet.

10 Vilken är din favoritpryl?
– Min kökspincett håller jag väldigt kär.

11 Fem saker i skafferiet/kylen du inte vill vara utan?
– Ost, pasta, rostbröd, smör, ägg.

12 När lärde du dig senast något nytt?
– Jag lärde mig mycket nytt när vi öppnade restaurangen för två år sedan.

13 Vad är det konstigaste du ätit?
– Allt från havet.

14 Nämn något du absolut inte kan göra?
– Jag kan faktiskt inte simma, kan vara en bidragande faktor till att jag är rädd för havet.

15 Vilket uttryck använder du för mycket?
– ”Hallå eller” och ”asså” är uttryck som jag kanske använder lite väl ofta ibland.

16 Om du är tvungen att tatuera dig, vilket motiv väljer du?
– Jag har två tatueringar sedan innan som jag ångrar, så jag hade vägrat.

17 Om du får välja vad du ska äta som sista måltid, vad står på menyn?
– Flygande Jacob med ris.

18 Främsta levnadsregel?
– Jag försöker alltid göra mitt bästa, mer kan man inte göra och det finns ingen poäng i att älta.

19 Vilket är ditt smultronställe i Tidaholms kommun?
– La Famiglia, så klart.

20 Vad skulle du vilja ändra på i Tidaholm?
– Allt ser bra ut, tycker jag. Jag kommer inte på något alls jag hade velat ändra på just nu.

21 Vad händer närmaste tiden privat?
– Just nu är jag mitt uppe i en flytt. Jag har köpt hus som vi håller på att renovera.

22 Vad händer närmaste tiden på jobbet?
– Vi försöker jobba på som vanligt samtidigt som vi börjar planera inför jul och nyår, bland annat en ny spännande nyårssupé.

Bravida lås för alla fastigheter och byggnader.

Vi finns alltid nära dig.

Med ett komplett erbjudande kan vi hjälpa dig att projektera, installera och ge service inom:

- Mekaniska lås
- Elektriska lås
- Nyckelfria lås
- Cylindrar och nycklar
- Låssystem
- Passagesystem
- Nöd- och utrymningsprodukter
- Dörrautomatik
- Säkerhetsskåp/nyckelskåp

Trygg hemma?

Vi ser till att ditt hem är skyddat. Vår samlade kompetens gör att vi kan hantera alla olika typer och storlekar av låsanläggningar.

Vi på Bravida önskar alla våra kunder

God Jul & Gott Nytt År!

Passa även på att BOKA GRATIS SÄKERHETSBESIKTNING av din fastighet.
Gäller både företagare och privatkunder.

Kontakt
Egnahemsvägen 41, Tidaholm
Tel. 0502-150 91
Henrik Gustafsson
www.bravida.se

Butikstider
Mån och ons 07.00-16.00
Lunchstängt 12.00-13.00

*Vi lämnar 10-års garanti på samtliga mekaniska låssystem som vi installerar när du tecknar serviceavtal under hela garantitiden.

bravida
FIRE & SECURITY

Jul på Jives

Lucia 13/12:
Lussekatt + pepparkaka 25:-

Jul-AW med julmat 275:-
2/12, 9/12, 16/12 17.00-22.00.
Boka gärna bord.

Julbrunch 199:-
3/12, 10/12, 17/12 09.30-13.30.

Jullunch 130:-
22/12 11.30-14.00.

Beställ julcatering hos oss!

Nyårsmeny 430:-/person

FÖRRÄTT Jordärtskockssoppa med knaperstekt rökt sidfläsk, krutonger, örtolja.

VARMRÄTT Ryggbiff med timjansmör serveras med cognacspetsad grönpepparsås, morotschips, broccoli, rostad potatis och rotfrukter.

DESSERT Smore's brownie – brownie med mörk chokladtryffel, kexsmul och italiensk maräng.

All mat är förberedd och redo att värma. Instruktioner medföljer. Hämtas 12.00-14.00 på nyårsafton.

Måndag 2/1:
SEMLE-premiär

Johan, Jean, Emilia och Viktor.

Nu expanderar vi och tar över RESTAURANGEN PÅ NOBIA!

Jives tar över driften av Restaurang Köksmästaren på Nobia. Vi hälsar Jean och Emilia Ahoniemi välkomna som kommer att arbeta där. Vi öppnar 2/1 2023 – alla är välkomna!

Vi serverar tre olika rätter varje dag.

Lunchkuponger finns att köpa:
920:-/10 kuponger
OBS: dessa gäller endast på Jives Nobia-restaurang.

JIVEs KÖK & CAFÉ

Öppettider, Jives Kyrkogatan

Måndag	08.00-15.00
Tisdag-torsdag	08.00-17.00
Fredag	08.00-22.00
Lördag	08.00-14.00

Öppettider, Jives Nobia fr.o.m. 2/1

Måndag-fredag	08.00-14.30

Tel. 0502-120 12
kontakt@jives.se
www.jives.se

8 stora trender – så julpyntar vi

Nyfiken på hur andra julpyntar eller ute efter inspiration till de egna dekorationerna? Vi har inspekterat årets utbud av juldekorationer och listar åtta av de hetaste trenderna 2022!

1. Jordnära färger

Dovt, neutralt och harmoniskt. Den jordnära färgpaletten som består av olika nyanser av beige, brunt, svart och off-white är populära i inredningar just nu, vilket även spiller över i julens dekorationstrender. Om det här redan är din bas i hemmet behövs det inte mycket för att få till en stilren julkänsla. Bärnstensfärgat är en trendfärg som syns i år, särskilt i kombination med den jordnära paletten, och som matchar de naturnära tonerna på ett sömlöst vis.

2. Kärlek till traditionerna

Klassiska mönster, rött och grönt i färgvalen, dekorationer i halm, nedärvda ting och en ombonad känsla som andas barndom. Det traditionella stuket på juldekorationerna är en favorit för många år ut och år in, men under de senaste oroliga åren har stilen fått ett tydligt uppsving igen. Antagligen eftersom vi gärna boar in oss och eftersträvar en trygghetskänsla genom det vi omger oss med i hemmet.

3. Beige + rött

Som en kombination av den jordnära trenden och den klassiskt julröda. I år ser vi många inreda med julrött i små doser i hem som i övrigt går i beige nyanser. Ett mycket fint sätt att få till en lyxig julkänsla på enkelt vis, utan att dekorationerna tar över.

4. Lekfullt

Är du trött på allt som känns traditionellt och tycker att en monokrom jul är tråkig? Då kan den lekfulla trenden vara det du satsar fullt ut på i ditt julpynt! *Fortsättning på sidan 38*

Försäljning och inläggning av:

- altanmattor
- vinyl/plastmattor
- heltäckningsmattor
- badrumsgolv
- väggmattor
- trägolv (slipning och lackning)

Många av våra kunder använder ROT-AVDRAGET Gör det du också!

ljungbergs allt inom golv

Industrigatan 2, Tidaholm
Tel. 0502-123 85 Mobil: 0707-87 31 14
Öppettider: måndag, torsdag kl. 15.00-18.00

VULCANEN

BARNENS HUS - MUSEUM - TURISTBYRÅ

Välkommen tillbaka!

Nu kan du återigen följa tändsticksepoken, Brukets historia, lanthandeln och fängelsecellen. Den 3 december öppnar nygamla basutställningen på Tidaholms museum.

Vill du besöka Barnens hus?

Bokningsbara lektider under julen hittar du på tidaholm.se och Facebook. Du når oss också på tel: 0502-60 61 43.

BARNENS HUS — barnenshustidaholm

TIDAHOLMS MUSEUM — tidaholmsmuseum

Tidaholms turistbyrå — tidaholmsturistbyra

Läs mer på: **www.tidaholm.se/turist**

Alltfler inredningsvarumärken erbjuder nu lekfulla dekorationer som sticker ut. Från Svenskt Tenns havsinspirerade juldekorationer som tagits fram med designern och konstnären Luke Edward Hall till julgranshängen i form av regnbågar, hundar, frukter och champagneflaskor – det finns ett motiv för alla i år, oavsett om du går all in på trenden eller bara adderar en ny rolig detalj i granen!

5. Avskalad enkelhet

Räcker det med en liten dos av julen för dig? Det här är trenden för dig som tycker att julen helst inte ska ta över i inredningen överhuvudtaget. Satsa på några få, utvalda dekorationer med julkänsla som smälter in med din befintliga inredningsstil. Om du gärna tar in en julgran kan det vara en idé att dekorera hemmet enbart med en pampig gran och låta det vara det enda som tar in julen i hemmet, precis lagom till själva julhelgen.

6. Plocka in naturen

Julens växter och blommor finns i en uppsjö av färger, former och dofter! Den här trenden går att tolka på en mängd olika, personliga sätt. Inreder du helst minimalistiskt med några spretiga kvistar, gör en girlang av torkad apelsin eller fyller hemmet med doften av hyacinter? Oberoende av vad du väljer så tillför naturens detaljer en hemtrevlig känsla.

7. Fokus på adventsstjärnan

Adventsstjärnan är en klassiker som vi gärna hänger upp redan i november – och som sedan får hänga kvar och ge ljus långt in på det nya året. I år hänger adventsstjärnan på fler ställen än bara i fönstret. Den kan placeras på sidobord eller varför inte på nattduksbordet, och finast av allt tycker vi är när flera stjärnor hängs i grupp som en installation.

8. Lys upp med ljus

Under vinterhalvåret vill vi maxa mysfaktorn och för många nordbor är det självklart att inreda med tända ljus för att få till rätt stämning. Därför är det ett självklart inslag när vi dekorerar och dukar inför julen. Mixa gärna olika typer av ljusstakar med varandra och blanda både höga och låga för att få ett fint ljussken. Vill du prova något nytt? Satsa på en adventsljusstake eller adventsljus med en annorlunda form som visar din personliga stil. *Källa: elle.se*

Ändrade tömningsdagar för avfall och öppettider på ÅVC under jul och nyår 2022-2023

När tömmer vi ditt avfallskärl?

I år är det bara några få dagar som påverkas av helgdagar. För de allra flesta tömningsdagar sker ingen ändring alls. Det fungerar som vanligt.

	Normal hämtning		Ny hämtningsdag	
v. 52	måndag	26/12	tisdag	27/12
	tisdag	27/12	onsdag	28/12
	onsdag	28/12	torsdag	29/12
	torsdag	29/12	fredag	30/12

Kör fram ditt kärl för tömning i god tid och låt det stå tills det är tömt.

När är återvinningscentralen ÅVC på Siggestorp öppen?

	Dag		Öppet
v. 52	tisdag	27/12	09.30-16.00
	onsdag	28/12	09.30-16.00
	torsdag	29/12	09.30-19.00
	fredag	30/12	09.30-16.00
v. 1	måndag	2/1	09.30-19.00
	tisdag	3/1	09.30-16.00
	onsdag	4/1	09.30-16.00
	torsdag	5/1	09.30-16.00
	lördag	7/1	09.00-13.00

Hur sorterar du efter tomtens besök och när julen dansats ut?

Kartong, wellpapp, silkespapper, presentpapper, julkort och juletiketter av papper lägger du i behållaren för pappersförpackningar.

Förpackningar av plast lägger du i behållaren för plastförpackningar.

Din gran lämnar du på återvinningscentralen på Siggestorp. Här lämnar du också trasig julbelysning och saker som innehåller ett batteri.

I din egen soptunna hamnar presentsnören, juletiketter, servetter, kuvert, vadderade påsar, trasiga julgranskulor och porslinsfigurer.

Var hittar du din närmaste återvinningsstation?

Ekedalen, Folkabo, Fröjered, Härja, Gälleberg, Madängsholm, Kungslena, Dyckertsgatan, parkeringen vid Coop, Tidavallen och Östergatan.

Förpacknings- och tidnings-insamlingens elva stationer har öppet för dig dygnet runt.

TIDAHOLMS KOMMUN

Trafikskolan

TA KÖRKORT

Tidaholm – Skövde

AM-utbildning

för moped och A-traktor

Vår AM-utbildning går till på följande sätt:

- 9 timmar teori uppdelat på tre tillfällen i våra lokaler på Smedjegatan 12.
- Manöverkörning kommer att ske på vår manöverplan där vi tränar balans- och bromsövningar.
- Körning på stads- och landsväg där vi tränar placering, tillämpar regler och självklart ett bra trafikuppträdande.

Körning kommer att ske året runt när vädret tillåter.

Skulle du vilja utbilda dig hos oss?
Anmäl dig på e-post *takorkorttidaholm@gmail.com* eller ring oss på 0702-59 30 09. Mer information på vår hemsida *www.takorkorttidaholm.se.*

Glöm inte körkortstillstånd
Det skaffar du via *www.transportstyrelsen.se/korkort,* ansökan är kostnadsfri. Du behöver också göra en synundersökning.

Kommande kurser

AM-kurser

Måndag 2/1 jullovet
Måndag 13/2 sportlovet
Måndag 2/5

Introduktionsutbildning

Lördag 28/1 09.00
Lördag 18/2 09.00
Lördag 25/3 09.00

LÅT STÅ!

God Jul & Gott Nytt År!

JULKLAPPSTIPS!
Vi har presentkort

Kontoret öppet tisdag och torsdag 16.00-18.00

Du anmäler dig till våra utbildningar genom att skicka ditt namn och personnummer i ett sms till 0702-59 30 09.

TA KÖRKORT

Tel. 0702-59 30 09
Besöksadress: Smedjegatan 12, Tidaholm
takorkorttidaholm@gmail.com
www.takorkorttidaholm.se

VÄLKOMNA!
Daniel & Anna-Lena

Knep & knåp

Julen innebär för många tid för avkoppling. På följande sidor hittar ni olika former av klurigheter och kryss för både stora och små. Skicka in dina svar senast 24/1.
Vi drar en vinnare i varje tävling enligt nedan svarstalong.

Svarstalong

Barnpyssel .....

Stora julkrysset .....

.....

Europakrysset .....

Ordspiral .....

Namn .....
Adress .....
Postnr ..... Ort .....
Mobil .....
E-post .....

Klipp ut sidan, lägg i ett kuvert märkt ”Knep & knåp” och skicka senast 24/1 till Tida Reklam, Ulvestorpsgatan 1B, 522 32 Tidaholm eller mejla era svar till info@tidareklam.com

Sudoku

Lätt

			9				7	
3								
						2	4	
1				9			3	
		9		2				8
7		3	5				1	
			8	5				
	9	4	1		7		2	
		8			3			5

Medel

3	8							
				3	7			
							1	
2				6			9	
8	3						5	
		9		2	1			
	4					2	8	1
		1						4
			5			6		

Barnpyssel

Kan du hitta alla julsaker på bilden? Räkna hur många av varje du kan hitta och fyll i rätt antal i rutorna nedan.

VINST
Burk med godis.

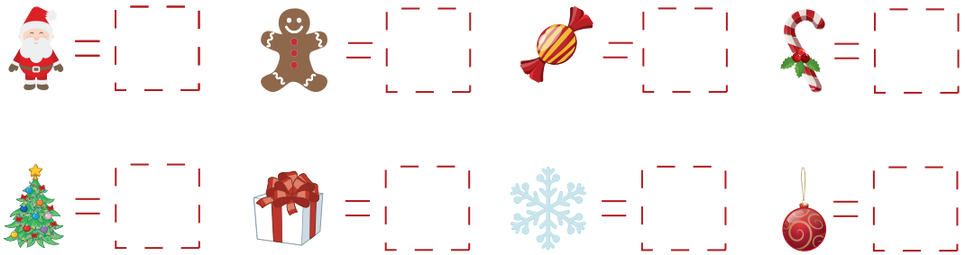

Stora julkrysset

Vi söker texterna i de gula fälten, skriv in dem i svarstalongen på sidan 42.
Facit publiceras på vår hemsida efter 31/1 2023.

VINST

Hold vas/lykta från Sagaform

F.D. TIDA-GRILL
FÖRE VERB
DRYCK
EEEEE
HAR KEMISKA TECKNET SN
BÖNAR
FINNS I KORINT
MARKERAR SVENSK TUNNEL-BANA
TRIND
ÄR DEN SOM LEVER I VISBY
AFRI-KANSKT HOVDJUR
LUNDVOLD OCH KÄLL I TIDAHOLM
NANO-SEKUND
GELLER, SKED-BÖJAREN
Å
BOR
SKULDER-PARTI PÅ DJUR
SKÅDE-SPELAREN PETRÉN
KRUBB-DJUR
SÅNG-SPINDEL
KD-BUSCH
VIND-STÖD
TIDS-ÅLDER
MUN-VÄTSKA
HYTTA
HJÄLP-ORGAN-ISATION
EFTER SKIDDAG
HAL VÄG
"ÖKAT FARTTA"
FILIP
KRONOBERG
GJUTA OLJA PÅ VÅGORNA
BESEGRA
VECKO-TIDNING
KRAFT-VERK I TIDA-HOLM
MENAS
ANDRA PERSON
1/10 LITER
NUMMER
LUNDS UNIVER-SITET
SILVER
GER RULLA-TORN
BERGS-KEDJA
BATTERI-METALL
MATTAN, GOSLING & GIGGS
OS-STAD 1996
POLIKERN WACHT-MEISTER
ILLINOIS ELLER ISRAEL
OKÄNT PÅ HIMLEN
TOMTE-LUVOR
HÖGSTA BETYG
KONTANT-LÖST
SKARA-BORG
IHOP MED APELSIN VID JUL
VÅR UNION
1000
BELGIEN
AS-ÄTANDE DÄGGDJUR
VINYL-ALBUM
I PEKING I VINTRAS
STOCK-HOLM / TRÄDET
BILJARD-KÄPP
HEKTO-ÖRE
SPELAS PÅ TYG-KLÄDDA BORD
VANLIG PAJFORM
TIONDEL
HALLAND
JULDAGS-GUDS-TJÄNST
PRÄNTA-DES NER
BLID-VÄDER
UTTRYCKTE
KRONA
TVEKSAM!
GJORDE "AFRICA" & "HOLD THE LINE"
ÖSTEN
USEL
ANMÄRK-NING KORT
VASSBÄT
IVAR JOHANS-SON OCH POP-TOVE
ÄR INTE YRKES-MANNEN
MOUNTAIN-BIKE
"AV" OCH GENITIV PÅ ENGELSKA
THE ARK-SÅNGARE
ERBIUM
HAR MÅNGA HEMMA INFÖR JUL
KVÄVEOXID
CAPONE
SKÅDISEN KOMIKERN THOR (1898-1950)
TUSENDEL
NATTVARDSBRÖD
ÖNSKAS JULEN BLI I "GODER AFTON"

F.D. BOK-BINDERI I TIDA-HOLM
GIGABYTE
KALL KUNG
F.D GRUV-STAD
UPPFÖRD
ÄR FULLA PÅ
SIST
FIJI
RYSK FLOD
EXTERIÖR =
KLOCKA
FÖRE LANKA I ASIEN
NATRIUM
TILLHÅLL
HAFT MAKTEN
DÅ JOBBAR MAN UTAN OB
SKÖNJA
LANGER OCH HEINO PÅ TV
BILMÄRKE FRÅN SYDKOREA
FILIPPI-NERNA
SNOBB
FÖRLÅT?
NÄST SIST I FILMER FÖRR
ENERGI
SVAVEL
HÄST
JUL-GRANEN ÄR FRÅN BÖRJAN
ALLMÄN PENSIONS-FOND
HÖST-VÄDER
DAGENS ARBETE
BARMHÄR-TIGHETEN
ÄRLIG PETTER
LÅNGT IN I KÅKEN
NOBLA
505 I ROM
LOKAL BEGRAV-NINGS-BYRÅ
DARTDON
MAKRIL-LARNA I GÖTEBORG
BÅTBAK
EN AV VISE MÄNNENS GÅVOR
ADEPT
ÄR VIKING-ARNA
TRÖST
FLODVÅG
NÖT-KVINNA
NORDFRANSK KATEDRAL- OCH CHAMPAGNESTAD
ESTLAND
SURREA-LISTISKA KONST-NÄREN SALVADOR
KAN DET IN I MÄRGEN
IHOP MED ETTOR I DATA-VÄRLDEN
AVLIDA
STÖRSTA MORGON-BLADET
REDIFÅNGARE
HÖG I SICILIEN
FORSMAN, AGARDH OCH THALÉN
KÄND MANSKÖR
GULD
NÖJES-FÄLT
MULTIPEL SKLEROS
BRITISH LIBRARY
STUV-NING
FARBROR MELKERS DOTTER
RADIO-AKTIVT GRUND-ÄMNE
STORA
BEKRÄFT-ELSE
TRYCKER PÅ
SWEDISH RACING LEAGUE
GOT-LÄNNING
DOM
BAMSES VÄN
DOKTOR
ÄR MARIA I JUL-KRUBBAN
MITT I ÖGLA
ART DIRECTOR
UNDER-KÄNT I GYMNA-SIET 1994-2011
FRANSK JÄRN-VÄGS-STATION
TORE
HOLME
FLUOR
VÄTE
GER STRAFF I FOTBOLL

Europakrysset

Precis som i SVT:s På spåret kommer här några riktigt kluriga gåtor. Skriv in vilka europeiska storstäder vi tänker på (exempel: myntövergång = Öre-bro). Som hjälp på traven har vi markerat dem på en karta (vita cirklar). Svaret blir en lokal ort i vår kommun.

Glöggkoppar från Sagaform.

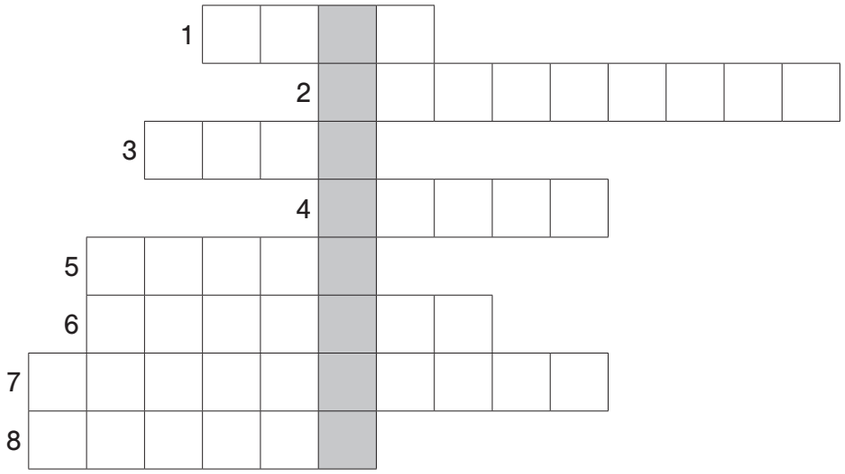

1. Ingår i kaffebröd
2. Anskaffa en kajplats
3. Trevligt i London
4. Stark senap
5. Svenska prinsessan
6. Gå på husvisning
7. Bomullstyg
8. Topparna

Ordspiral

Börja i mitten av rutmönstret. Den första utsatta bokstaven anger vilken bokstav som svaret på fråga ett ska börja på, den andra utsatta bokstaven anger vilken bokstav som svaret på fråga två ska börja på och så vidare. Svaret på de två ledtrådarna skrivs in i de röda rutorna! Du har fått hjälp med andra ordet.

VINST
Skål symbols från Orrefors.

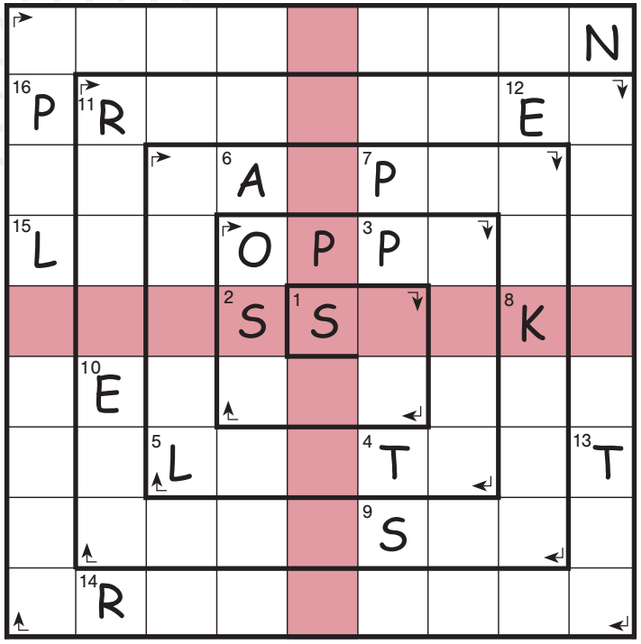

Vågrät ledtråd:
Ställs fram vid advent

1. **Kan köttbullar på spisen**
2. **Svamptyp**
3. **Orerat**
4. **Efter från**
5. **Börjar det efter 21/12**
6. **Dataprogram**
7. **Löshår**
8. **Kamrat**

Lodrät ledtråd:
Cellulosafest (?)

9. **Gav igen**
10. **Dunfågel**
11. **Är argt lejon**
12. **Radiator**
13. **Funktionärens klocka**
14. **Cirkulationsplats**
15. **Tidningssäljare**
16. **Hårdbeskattade kassen**

10%
rabatt på FÅRSKINN och PRYDNADSDJUR i fårskinn från Skinnwille.
Gäller t.o.m. 30/12.

Köp kvalitet – det lönar sig

JULKLAPPSTIPS!

Fler juklapps-tips i butiken!

Svensktillverkade saccosäckar för barn och vuxen

10%
rabatt på allt från Värnamo sängkläder.
Gäller t.o.m. 30/12.
varnamo of Sweden

Dörrmattor från:
Louise Videlyck

Brilliant
Fårskinnsfåtölj.
Finns på lager.
Above sofas for every body

ANATOMIC MATTRESS by Ermatiko
Ermatiko SOFT FURNITURE

Topaz ramsäng 5900:-
90x200 cm. 5 zoner.
Inkl. bäddmadrass kallskum och ben. Finns på lager.

GOD JUL & GOTT NYTT ÅR!
önskar vi på:

FRI HEM-LEVERANS
inom 6 mils radie från Tidaholm

Möbelköp
Fristående butik med unika produkter

Ramstorpsvägen 2,
Tidaholm
Tel. 0502-714 81

www.mobelkop.se

Vardagar	09.30-18.00
Lunchstängt	13.00-14.15
Lördagar	09.30-13.00

Länsförsäkringar Fastighetsförmedling

Vi förbereder din försäljning medan du firar jul!

Skaffa Försprång på bostadsmarknaden med oss - helt kostnadsfritt.

GOD JUL & GOTT NYTT ÅR
ÖNSKAR VI PÅ
LÄNSFÖRSÄKRINGAR FASTIGHETSFÖRMEDLING
Gamla Torget 6 | tidaholm@lansfast.se | 0502-300 69

Sugen på solceller? Kontakta oss!

Vi hjälper dig hela vägen.

Vi har nyligen monterat solceller på Yans gård.

Telefon
Kent: 0708-66 02 33
Butiken: 0502-149 09
Kontor: 0502-149 99

www.labbasel.se

Butiken öppen: mån-fre 08.00-12.00

LABBÅS EL

El inom hem och industri

Julstämning

på Turbinhusön

- Julmarknad
- Tomten **kl. 11-14**
- Tidaholms scoutkår
- Mormor Ida
- Bokstavsjakt start
- Kulturskolans dramagrupp **kl. 12**
- Häst & vagn **kl. 10-12, 13-15**
- Fotograf AvAnna tar julfotografier
- Riksspelman Mikael Pettersson
- Servering på Turbinen

på Biblioteket

- Julmarknad på EnTrappaNer
- Yvonne Eriksen ger julläsningstips **kl. 14**
- Servering av glögg och pepparkakor
- Bokstavsjakt mål
- Julpyssel i kreativa rummet

Lördag 3 december kl. 10-16

TIDAHOLMS KOMMUN

sport ringen

En del av våra mjuka paket!

VINN GULDPAKETET

i Sportringens skyltfönster till ett värde av ca 1000:-

Följ oss på Instagram/Facebook: gilla, dela och tagga nån annan du vill ge chansen att också kunna vinna.

20% på valfri vara

(utom cykel) vid lämnande av kupong

Gäller t.o.m. 23/12 2022.

Öppet: mån-fre 10-18, lör 10-13 Norra Kungsvägen 3, Tidaholm Tel. 0502-712 00

euronics Simons Radio & TV

590:-

JBL Tune 230NC

Trådlösa lurar, ord. pris 799:-.

Acer 15,6" bärbar dator

Ryzen 5 3500U, 8 GB RAM, 512 GB SSD, Windows 11 Home
Vi kan hjälpa till med överföring och installation!

6495:-

Julklappstips!

790:-

JBL Flip 5

Bluetoothhögtalare.
Ord. pris 995:-.

799:-

Champion

Massagepistol.

2995:-

JBL Bar 2.1

Soundbar med subwoofer.
Ord. pris 3995:-.

Kampanjpriserna gäller så långt lagret räcker, som längst till den 11 december.

Du är väl rädd om din mobil?
Skärmskydd inkl. montering. **249:-**

euronics | Simons Radio & TV

Salong Hon & Han

Tel. 0502-105 10

Vi önskar er alla en riktigt God Jul & Gott Nytt År!

Anna, Jenny, Eva & Åsa

Minns du SVT:s julvärdar?

2003	Lotta Bromé
2004	Ernst Kirchsteiger
2005	Blossom Tainton
2006	Ingvar Oldsberg
2007	Anne Lundberg
2008	Lasse Kronér
2009	Lisbeth Åkerman
2010	André Pops
2011	Kalle Moraeus
2012	Sarah Dawn Finer
2013	Petra Mede
2014	Henrik Dorsin
2015	Gina Dirawi
2016	Sanna Nielsen
2017	Erik Haag och Lotta Lundgren
2018	Kattis Ahlström
2019	Marianne Mörck
2020	Lars Lerin
2021	Tareq Taylor
2022	Babben Larsson

act Svenska kyrkan

GE EN GÅVA – BRYT EN TRADITION

Det finns många traditioner som är positiva i våra liv, bland annat i samband med advent, lucia och jul. Men det finns också skadliga traditioner som fråntar flickor rätten till sin kropp och sitt liv.

Var med i kampen för varje flickas rätt till ett värdigt liv! I Svenska kyrkans gåvoshop, **gavoshop.svenskakyrkan.se**, kan du välja mellan flera riktigt viktiga julklappar. Du får fina gåvobevis att ge bort!

www.svenskakyrkan.se/act
www.svenskakyrkan.se/tidaholm

Svenska kyrkan
TIDAHOLM

Välkommen till gemenskap och aktivitet

I Villan, Biblioteksvägen 2 finns Tidaholms seniorföreningar. Det är här som deras månadsmöten och flera aktiviteter sker. Även aktiviteter som bedrivs av stödformer tillsammans med frivilliga finns på villan. På landsbygden och i kvarteren finns också viss verksamhet.

Varje vår och höst finns det ett program som innehåller både tips på aktiviteter och en del samhällsinformation att hämta på villan. Vi finns till för dig, för att ge stöd, tips och annat som kan vara viktigt för att må bra.

Välkommen in att hämta ett program eller för att få information av oss på Biblioteksvägen 2. Ring på klockan för besökare!

Hör av dig till någon förening eller till oss på stödformer för mer information på telefon: 60 64 65 eller mejla stodformer.omvardnad@tidaholm.se

Anhörigstöd
Hjälper du en närstående är du välkommen att höra av dig
60 64 21

Syn- och hörselinstruktör
Råd och tips
60 64 20

Har du problem med minnet?
Råd och stöd
60 64 30

Bli frivillig/ volontär
T.ex. telefonvän
60 64 65

Information till dig som fyller 80 år
Du kommer att få ett brev med posten
60 64 34

TIDAHOLMS KOMMUN

Frivilliga, föreningar och Omvårdnad/Stödformer.
Följ oss på facebook.com/stodformer.
www.tidaholm.se

God Jul & Gott Nytt År!

Runt jul och nyår har vi öppet:

Fredag	23/12	09.30-13.00
Måndag	26/12	Stängt
Tisdag	27/12	09.30-15.00
Onsdag	28/12	09.30-15.00
Torsdag	29/12	09.30-17.30
Fredag	30/12	09.30-13.00

Julmarken 3 december

10.00 Invigning av Lions Julmarknad och Kulturskolans ungdomsorkester underhåller i våra lokaler. Vi bjuder på glögg och pepparkaka mellan 10.00-13.00. Varmt välkomna!

Välkommen in till kontoret och hämta ditt exemplar av nästa års almanacka!

min bank!

Tidaholms Sparbank

www.tidaholms-sparbank.se | info@tidaholms-sparbank.se | 0502-185 00

Vi utför flyttstäd!

Privatstäd • Företagsstäd • Fönsterputs • Flyttstäd

Tidastäd
PRIVAT & FÖRETAG

Vi önskar alla tidaholmare
God Jul & Gott Rent År!

Välkommen att höra av er!
Tel. 076-160 09 55
www.tidastad.se

Vi vet vilka däck du behöver!

Vi erbjuder följande däckservice:

- Däckskifte
- Däckhotell
- Däckbalansering
- Lufttryck
- Nitrogen
- TPMS
- Byte av fälgar
- MC-, lastbils- samt traktordäcksförsäljning

Visste du att ni kan boka däckskifte online?

Enkelt och smidigt – gå in på www.dackteam.se/tidaholm

Skaftgatan 2, 522 30 Tidaholm **Tel. 0502-134 08, 076-134 08 18** (Jourtelefon)
Öppettider: mån-fre 08.00-17.00, lunch 12.00-13.00

DÄCK TEAM
vet vilka däck du behöver

Hitta ditt nya hem hos oss!

Vi har även lokaler.

TIDAHOLMS FASTIGHETSFÖRVALTNING
awen.se

A&W Förvaltning

Tel. 0502-784 184, 0739-400 334 **info@awen.se**

Vi bjuder på resten av året!

Tänk om man kunde paketera ork och glädje i en julklapp?

Vi har det paketet – ge bort ett medlemskap till någon du tycker om eller till dig själv före nyår och få det till 2022 års pris, vi bjuder dessutom på resten av året.

Gäller vid tecknande av Clubmedlemskap t.o.m. 31/12 2022 och kan ej kombineras med andra erbjudanden.

Hälso Center
Your health, your center
halsocentertidaholm.se

Passa på att värva en ny medlem
och du bjuds på
en månads fri träning.
Gäller t.o.m. med 31/12 2022.

Kontakta oss för mer information 0502-133 50.

FAVORIT RECEPTET

Recepten är framtagna och gjorda av Fanny Hammar: Instagram @mammansmat

Julmustkyckling

Man kanske tänker att det blir himla sött och sliskigt med julmust som sås, men det blir det inte. Sojan ger sälta och créme fraichen ger syra som blir perfekt ihop med sötman i musten.

4 port

En klick smör att steka i
600 g kycklingfilé, delad på längden
3 dl julmust
1 st tärning hönsbuljong
1 st kvist rosmarin
2 dl crème fraiche
1/2-1 msk kinesisk soja
Ev. 1 msk mjöl + 0,5 dl vatten att reda av med
Salt och peppar

Bryn kycklingen, salta och peppra, ta upp på fat. Häll i musten i stekpannan tillsammans med rosmarin, den mindre mängden soja och hönsbuljongen, koka ur pannan lite innan du tillsätter crème fraiche. Koka i ca 10 min, smaka upp med salt, peppar och ev. mer soja. Red av såsen om du vill ha den lite tjockare. Lägg i kycklingen och låt den koka i såsen tills kycklingen är färdig, ca 10 min. Passar utmärkt att servera med potatis.

Risgrynsgröt kokt i ugn

Det allra bästa sättet att koka risgrynsgröt på, inget passande, rörande och brända grytor. Alltid gott till frukost eller att göra ris à la malta eller egen risifrutti på det som är över.

ca 10 port

4 dl grötris (sköljt)
7 dl vatten
1,5 tsk salt
0,5 dl socker
2-3 st kanelstänger
12-14 dl mjölk
2 dl grädde
50 g smör

Sätt ugnen på 125 grader över och undervärme/100 grader varmluft. Koka upp ris, vatten, salt, socker och kanelstänger i en gryta med lock som är ugnsäker (nästan vilken gryta som helst, bara den inte har plastdetaljer). Låt koka ca 10 min, det mesta av vattnet ska koka in i riset. Tillsätt 12 dl mjölk och grädden, låt koka upp, rör om ordentligt och sätt på locket. Ställ in grytan i ugnen i 1-1,5 h. Rör om ett par gånger under tiden, glöm inte att grytan och locket är varmt! Om gröten börjar bli för tjock när du rör om så tillsätt mer mjölk. Ta ut gröten ur ugnen när grynen är färdiga och gröten har en bra konsistens och rör ned smöret.

Rossies GATUKÖK

Hägnelundsvägen 1, Tidaholm
Tel. 0502-108 61 Välkommen!

Enjoy Coca-Cola Trade-mark ®

I alla menyer ingår
Coca Cola, Fanta eller Sprite

Hamburgare valfri meny 10:- rabatt Gäller t.o.m. 31/12 2022 med kupong

Valfri korvmeny 10:- rabatt Gäller t.o.m. 31/12 2022 med kupong

Valfri barnmeny 10:- rabatt Gäller t.o.m. 31/12 2022 med kupong

Köttbulle-meny 10:- rabatt Gäller t.o.m. 31/12 2022 med kupong

Hamburgare valfri meny 10:- rabatt Gäller t.o.m. 31/12 2022 med kupong

Valfri korvmeny 10:- rabatt Gäller t.o.m. 31/12 2022 med kupong

Valfri barnmeny 10:- rabatt Gäller t.o.m. 31/12 2022 med kupong

Köttbulle-meny 10:- rabatt Gäller t.o.m. 31/12 2022 med kupong

Öppettider: måndag-fredag 11.00-17.00

Joyful Gåvokort

Gåvokortet i flera prisklasser där det finns något för alla!

JOYFUL GÅVOKORT VALÖRER

Valör 220 | Valör 400 | Valör 600 | Valör 800 | Valör 1200 | Valör 1600

Frakt tillkommer med 99 kr på samtliga valörer

På kortet finner mottagaren information och inloggningsuppgifter med personlig kod till www.dingava.se. På webbsidan väljer mottagaren själv ut den gåva som hon eller han gillar bäst ur vårt breda utbud. Därefter skickas gåvan till mottagaren. Enkelt och uppskattat!

Några av de valbara varumärkena:

EDBLAD · KOSTA BODA · KOSTA LINNEWÄFVERI · LORD NELSON VICTORY · LILY AND ROSE JEWELLERY · BaByliss · Stadsmissioner · HUMANBRIDGE · Orrefors · Orrefors JERNVERK · ISADORA · Wilson · LÖWENGRIP · DERBY SWEDEN · BLAUPUNKT · PHILIPS · CRAFT

Välkommen att kontakta oss för mer information!

Adress: Ulvestorpsgatan 1B

Telefon: 0502-106 00

Hemsida: www.tidareklam.com

tida reklam
GRAFISK TOTALLEVERANTÖR

Addera en tilläggsgåva till ditt gåvokort!

Samtliga priser avser tilläggsgåva vid samtidigt köp av samma antal gåvokort.

Orrefors Hunting
Termos 60 cl
149:-/st (Ord. rekpris: 299:-)

Edblads
Skohorn, matt stål
299:-/st (Ord. rekpris: 399:-)

Orrefors Jernverk
2-pack kryddkvarnar
299:-/st (Ord. rekpris: 549:-)

Lord Nelson
Frottéset, 2 st handdukar 50x70 cm, 2 st duschbadlakan 70x130 cm
399:-/st (Ord. rekpris: 669:-)

Orrefors Jernverk
Stekpanna, non-stick
399:-/st (Ord. rekpris: 829:-)

Lord Nelson
Frottérock, blå, ljusgrå, vit, mörkgrå
549:-/st (Ord. rekpris: 889:-)

Morberg Orrefors Hunting
Ryggsäck
599:-/st (Ord. rekpris: 1099:-)

Orrefors Jernverk
Acacia knivset 6-pack
749:-/st (Ord. rekpris: 2199:-)

Alla priser exkl. 25% moms. Alla produkter ovan finns i vår julutställning på Ulvestorpsgatan 1B - Välkomna!

tida reklam

TIDAHOLMS-QUIZET

I detta nummer tävlar Sara och Mikael på Monterra Bröderna Johnssons Rör. De får endast svara en gång per kategori. Hur många poäng lyckas du få? Facit hittar du längst ned.

Sara Johansson	
Lokalt	3
Kultur/nöje	0
Kemi	2
Geografi	0
Namn	2
Summa	7

Mikael Persson	
Lokalt	5
Kultur/nöje	1
Kemi	3
Geografi	3
Namn	2
Summa	14

	5	4	3	2	1
Lokalt En lokalprofil	En namne i grekiska mytologin hade ormar på huvudet istället för hår.	Levde 1948-2002. Bodde i sin ungdom i våra trakter.	En ikon inom raggarkulturen.	*"…was here"* var en hyllad utställning om honom på Tidaholms Museum.	Denna föga rumsrena artist hette egentligen Errol Norstedt men det är artist-namnet vi söker.
Kultur/nöje En artist	En sångerska född i Halmstad 1986. Fick Alice Babs Jazzstipendium 2015.	Deltog i TV4:s Idol 2010. Fram-röstad till årets artist på P3 Guld 2012.	Uppträdde under Kräftivalen 2017. Året därpå deltog hon i TV4:s Så mycket bättre.	Är även programledare med bland annat Musikhjälpen och Melodifestivalen på meritlistan.	Efternamnet betyder "Schyfferts eller Dorsins son", förnamnet för tankarna till blomsterkungen Carl von.
Kemi Ett molekylärt ämne	En unik egenskap är att ämnet har högst densitet vid 4° C, inte att densiteten ökar ju kallare det blir.	Diväteoxid är ett alternativt namn på ämnet.	Centralt ämne för livet, fotosyntesen och vädret.	Den kemiska formeln är H_2O. Blir flytande vid 0° C och gas vid 100° C.	Tänk på Tidan, Bruksdammen i Ekedalen och Stora Havssjön - eller på kranen du har hemma.
Geografi En europeisk storstad	Det finns anor ända från romar-tiden. Resmålet blev dock en enda stad först 1873, då tre städer slogs ihop.	Bland turist-attraktionerna finns Hjältarnas torg, Mattiaskyrkan, Fiskarbastionen, Margaretaön och flera badhus.	Tidaholmaren Robert Larsson, som tidigare drev butiken Streetwize, lever idag här i Donaus drottning.	Svenske Raoul Wallenberg verkade här. Även en svensk bakelse är uppkallad efter resmålet.	Välkommen till Ungerns huvud-stad som många kanske förväxlar med Bukarest.
Namn Ett mansnamn	Har namnsdag 28 oktober. En långfilm av Gunnar Hellström från 1954 har namnet i sin titel.	Den svenske kapellmästaren Brehm, som bland annat upptäckte Lill-babs, hette detta i förnamn.	Namnet på flera bibliska personer, bland annat var det aposteln Petrus ursprung-liga namn.	Kan även vara ett efternamn. Art Garfunkels parhäst är ett känt exempel.	Han har namngett två kända Tidaholmsbutiker – grannar till Sportringen respektive ICA Kvantum.

FACIT Lokalt: Eddie Meduza, Kultur/nöje: Linnea Henriksson, Kemi: vatten, Geografi: Budapest, Namn: Simon

Funderar du på att sälja?

2022 har varit ett annorlunda år på många olika sätt. Vi vill tacka alla våra kunder – nu blickar vi framåt mot 2023.

Går du i säljtankar? Då är det viktigt att vara väl förberedd och ute i god tid. Redan nu planerar vi inför 2023, kontakta oss för mer information.

Välkommen in till oss under julmarknaden!

Lördag 3 december från kl. 10.00.
Vi bjuder på förfriskningar.

Välkommen till vår butik! **www.mbaa.se**

Vi önskar er alla

God Jul & Gott Nytt År!

Mäklarbyrån
Andersson & Andersson

Torggatan 4, 522 31 Tidaholm Tel. 0502-594 59
info@mbaa.se www.mbaa.se

FOTOTÄVLING

Skriv **#tidaholmsguiden** när du lägger upp ditt Instagramfoto. Vi visar de bilder vi gillar bäst i nästa nummer av vår tidning. En vinnare kommer också att koras som vinner ett pris. Miljöbilder sökes som speglar årstiderna.

I nästa nummer är temat vinter i Tidaholms kommun

INFORMATION: Vinnaren koras bland bilder publicerade t.o.m. 28/2 2023. Saknar du Instagram går det också att mejla till *fototavling@tidareklam.com* eller skicka pappersfoton. Genom att delta i fototävlingen ger du Tida Reklam rättighet att använda bilderna.

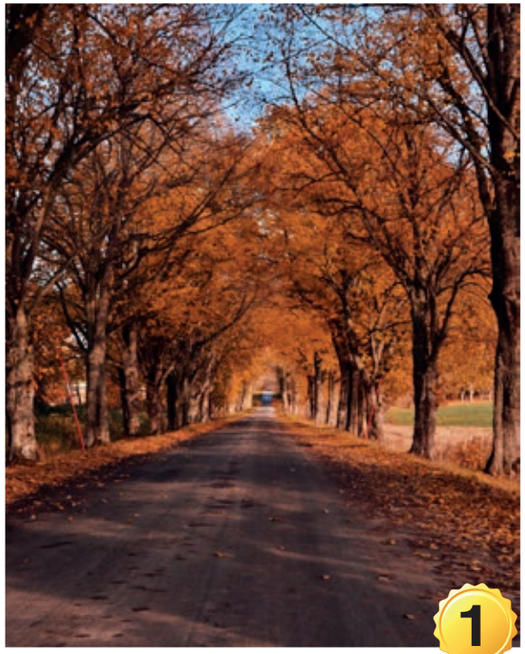

Tävlingsvinnare: Jennifer Cederbom
En så fantastisk allé att man vill gå ur bilen och fota.
Jennifer vinner en Hamam-strandhandduk.

Foto: Mia Tidebrink Levinsson
Härliga höstträd som reflekteras fint i vattnet.
Vi börjar tänka på konstnären Claude Monet.

Foto: Anna-Lena Häll
När älvorna dansar.

Foto: Caroline Gyllingberg
Låg kameraplacering ger dramatiska bilder.

Jultraditioner världen över

Det finns mycket att älska med julen – maten, att tillbringa tid med vänner och familj och allt annat som gör julen till en sådan unik högtid.

Julkyckling

Julen är verkligen matens högtid och i Japan förknippas julmaten med tre bokstäver: KFC. Människor köar till snabbmatskedjan KFC för att äta *Kurisumasu ni wa kentakkii* (eller Kentucky till Jul! som det betyder). Traditionen att äta friterad kyckling kommer ursprungligen från en marknadsföringskampanj 1974 och har fortsatt under alla år.

Turnummer

Sedan tidigt 1900-tal har det spanska nationella lotteriet delat ut den största summan under julen. El Gordo (eller "Den tjocke" som det kallas) har blivit det största eventet under året. Under december, oftast den 22:a, samlas vänner och familj med dussintals lotter, i hopp om att vinna. Det vinnande numret sjungs traditionellt ut av en barnkör. Hela Spanien står mer eller mindre stilla när spanjorerna sitter bänkade framför TV:n i hopp om att få den bästa julklappen någonsin.

Kvastar och moppar

Under julen i Norge gömmer de undan alla kvastar och moppar. Inte för att de inte orkar städa utan för att de är lite skrockfulla. De vill förhindra onda andar, som återvänder till jorden under natten, från att stjäla kvastarna och åka på en nöjestur i julnatten.

Julspindlar

Tro det eller ej, men det finns faktiskt något som kallas för julspindlar. I Ukraina dekorerar de sina granar med spindelnät vilket symboliserar lycka. Bli inte rädd, spindelnätet är såklart konstgjort. Historien bakom denna tradition kommer från en fattig kvinna som inte hade tillräckligt med pengar för att dekorera sin gran. Morgonen därpå vaknade hon upp med spindelnät över hela granen som glittrade i morgonljuset. I andra länder, som Polen och Tyskland, är det en levande spindel i granen som symboliserar lycka.

Jultomtens brevlåda

Jag slår vad om att alla någon gång skrivit ett brev till tomten – men vet du att han har en riktig brevlåda? Den ligger i Kanada och om du skriver till honom innan den 16:e december kommer han att skicka ett svar tillbaka till dig. Skicka ditt brev till: Santa Claus, North Pole H0H 0H0. Det kostar inget och du behöver inte ens sätta på ett frimärke.

Källa: www.ef.se/blog

KOMPETENSCENTRUM

Kombinera studier och jobb!

Flertalet av våra gymnasiala kurser kommer nu att ges som närdistans! Närdistans ökar möjligheten att studera för dig som har arbete. Sök senast den:

15 december

För att ansöka till kurserna besöker du vår hemsida:

www.tidaholm.se/kompetenscentrum

kompetenscentrum@tidaholm.se

BEHÅLL VÄRMEN I VINTER
SPARA PENGAR GENOM ATT TILLÄGGSISOLERA VINDEN
DU HITTAR LÖSULLEN OCH SPRUTAN HOS BORGUNDA
LÄS MER PÅ BORGUNDA.SE
ATTIC
VINDSULLSSPRUTA
BORGUNDA
BYGGHANDEL